LA PRENSA

Año LI — Núm. 18.541 — 3 — BUENOS AIRES, VIERNES 8 DE OCTUBRE DE 1920 — Dirección y Administración: Avenida de Mayo 567 y 575

DIARIO DE LA MAÑANA
(Fundado el 18 de octubre de 1869)
Precio del ejemplar: 10 centavos

TARIFA DE SUSCRIPCION

	Capital	Interior	Exterior
	$ m/n	$ m/n	$ oro
Un mes	2.30	—	—
Tres meses	6.70	7.50	7.00
Seis meses	13.30	14.00	14.00
Un año	25.00	27.00	27.00

SUD AMERICA

Tres meses	$ m/n	11.00
Seis meses	"	20.00
Un año	" "	38.00

Los avisos se reciben con tarifa ordinaria: desde las 8 en verano, y desde las 9 en invierno, hasta las 19. Después de esa hora se cobra doble tarifa.

Los pedidos de suscripción, cambio de domicilio, inserción de avisos y cualquier otra comunicación relacionada con la administración de este diario deberán dirigirse al Administrador.

Toda otra correspondencia envíese a nombre de la Dirección.

No se atenderá pedido de ningún ejemplar suelto que se haga fuera del municipio de la capital, sin que se acompañe el importe de un trimestre, semestre o un año adelantado. Las suscripciones pueden comenzar en cualquier fecha, pero terminarán el 31 de marzo, 30 de junio, 30 de septiembre o 31 de diciembre.

El importe de las suscripciones podrá enviarse en la siguiente forma: por giro postal, por guía de ferrocarril o trasporte y por medio de casas bancarias o de comercio.

DIVERSIONES PUBLICAS

TEATROS

COLON—Concesionario: Camilo Bonetti—Temporada oficial de 1920—Empresa: Camilo Bonetti y Cía.—Grandes conciertos sinfónicos bajo la dirección del eminente maestro Ricardo Strauss. Segunda quincena de octubre.—Estando disponibles algunas localidades del turno impar, por las cinco funciones, queda abierto el abono a los precios siguientes: palcos balcón, con cuatro entradas, 300 $; palcos altos, id. 200 $; palcos "baignoire", id. $ 200; palcos cazuela, id. $ 150; plateas, $ 55—El abono se pagará al anotarse y hacerse entrega del carnet de localidades, así como el impuesto municipal de 10 o|o. — El maestro Ricardo Strauss llegará, y esta el 10 de octubre, empezando los conciertos pocos días después. El abono a estos conciertos significará preferencia al abono general de 1921. Los precios de boletería serán siempre superiores a los de abono. Se atiende al público todos los días hábiles de 10 a 12 y de 14 a 18.—Septiembre 30 de 1920.—La empresa.

COLISEO—Temporada Caimmi—Director: Cav. Ricardo Caimmi—Hoy, a las 21: estreno de la comedia en tres actos de Darío Nicodemi: La volata. Platea, 3 $.

OTRO — Compañía lírica. Tournée 1920-1921—Maestro concertador, director de orquesta, Gino Gandolfi—Está abierto el abono en la secretaría del teatro, a cuatro representaciones de la ópera La Samaritana, del maestro A. Furlotti y un concierto orquestal y vocal en los días 2, 4, 6, 7 y 8 de noviembre. Precios: palcos bajos, 300 $; palcos balcón, 250 $; p. altos, 125 $; plateas, 40 $; tertulias, 30 $.

OTRO—Temporada lírica de 1921—En la administración está abierto el registro para el abono a 20 funciones nocturnas, 8 matinées de domingos y 10 vespertinas en miércoles y sábados, con Rosa Raisa, Gigli y Marinuzzi, para la próxima temporada lírica de 1921, teniendo derecho los señores abonados a la actual temporada a reservar sus localidades hasta el próximo domingo 10 del corriente.

ODEON — Temporada 1920.—Compañía dramática francesa Félix Huguenet.—Hoy viernes 8, a las 20.45, 10.a función de abono: L'Eventail. Platea, $ 10.50.

OTRO — Hoy viernes 8, a las 17.15: Séptimo concierto Ricardo Viñes. Plateas, $ 4.90.

POLITEAMA ARGENTINO — Compañía Roberto Casaux.—Hoy, a las 21.15: La mano de Papita, The Equatorial. Platea, $ 2.50.

ARGENTINO—Compañía Florencio Parravicini—Hoy, a las 21: Caer en la trampa, Melgarejo. Platea, $ 2.50.

SAN MARTIN — Compañía de comedias Ernesto Vilches—Hoy, a las 21.15: En un lugar de La Mancha, herida de muerte. Platea, $ 4.

VICTORIA — Compañía Salvat-Olona—Hoy, a las 21: Sin querer (1 acto); Lucifer (4 actos). Nuevo gran éxito y bailables, por Sarita Watle. Platea, 3 $; palcos, 8; principales, 6; altos, 4; tertulia, 1.50; alta, 1; paraíso, 0.40.—Mañana, sección vermouth, a las 18. Platea, 1.50. La Cenicienta.

LICEO—Compañía argentina Camila Quiroga—Hoy, a las 21: En la corriente. Platea, $ 2.50.

APOLO — Compañía Paga...—Hoy... La chica del gorro verde. Platea, $ 2.50.

OPERA — Compañía Vittone-Pomar — Hoy, a las 18 y de noche en 1a. y 2a. sección: La gran revista, en 2a. sección: Canciones populares.

NUEVO — Compañía Orfila-Rico.—Hoy, a las 21: La hora del balcón, Mamá Clara. Platea, $ 2.50.

BUENOS AIRES — Compañía española de obras de aventuras norteamericanas y de gran espectáculo Rambal—Hoy, a las 17.30 y a las 21.30: La venganza del ajusticiado. Platea, tarde, 2 $; noche, 2.50.

MARCONI — Gran compañía lírica italiana, dirigida por el maestro Cav. A. de Angelis—Hoy, a las 21: Norma. Platea, 3 $.

COMEDIA—Gran compañía española de Ligero-Sanjuán—Hoy, a las 18.15: El pibe del corralón, por Narciso. Noche, a las 20.45: Pepa Conde, La tragedia de la viña, El pibe del corralón.

AVENIDA — Compañía española Marín-Fernández—Hoy, a las 18: El tambor de granaderos. Noche, a las 21: Molinos de viento, La duquesa del Bal Tabarín.

NACIONAL — Compañía Arata-Simari-Franco—Hoy, a las 18: La golondrina. A las 21: Tu cuna fué un conventillo, La golondrina. A las 23: Tu cuna fué un conventillo. Platea, 1 $ por sección.

MAYO — Compañía española Rafael Palacios.—Hoy, a las 18: Del Olimpo a los Andes. Noche, a las 21: El amor obligatorio y Matilde de Lara, Del Olimpo a los Andes, estreno: El triunfo de Momo y Trío Lara.

VARIEDADES — Compañía hispano-argentina Bernardino Terés.—Hoy, a las 18: El solar de la raza. Noche, a las 21: Buenos Aires Stores, estreno: Las musas del mar, El calendario festivo.

EXCELSIOR — Compañía italiana Città di Napoli—Hoy, a las 18.30: Il suicidio di don Felice. Noche, a las 21: Cavalleria rusticana, La gran vía napolitana.

AMERICA — Boedo 819. — Compañía italiana cómico dramática Cavalli-Piacentini—Hoy, a las 18.15: Granzianni al viglione; a las 21: A media noche; a las 23: Ricardenal.

BOEDO — Compañía Panigazzi-De Paoli—Hoy, vermouth: Las milongueras. Noche: Para eso paga, Todo a vintí, sañura (estreno).

ROYAL THEATRE — Compañía cómico lírica nacional.—Hoy, a las 18: El mundo al día. Noche, a las 21: El maniquí del corsé, Friné. El mundo al día.

OLIMPO—Compañía argentina de Peliche y Grimaldi—Hoy, a las 18: Historietas; a las 21: Colorado y negro, El buey viejo, A la gran muñeca.

VARIEDADES

CASINO—Gran compañía de atracciones—Hoy, a las 20.45: gran éxito de los nuevos artistas, gran campeonato de lucha romana. Entrada general, $ 1.50; paraíso, 1 $.

PORTEÑO — Corrientes 846.—Variedades y cine para familias. Todos los días estrenos. Suceso de Luisa Vila y Los Guanabarinos. Hoy: Raza de leones.

ESMERALDA — Hoy, tarde y noche, éxito de Pierrette Fiori, Troupe Cuno Alejandre e Inaudi, calculador.

HIPPODROME—Corrientes y Pellegrini—Gran circo Frank Brown—Hoy, a las 21: soberbio espectáculo por la nueva compañía. Exito grandioso del célebre clown parlante Tonteli. Presentación de The Four Gacetas.

FLORIDA — Galería Güemes. — Hoy: viernes: estrenos, Ascaina y Artemisa Hamlet, gran éxito de Segra del Río, La Salanela y Duarte.

MAJESTIC THEATRE — Todos los días tarde y noche, grandes estrenos de biógrafo, alternados con números de variedades por: Agudiez, Trío Málaga, Santer y su cómico, María Randi, María Blasco, Los Gacetas.

SOLEIL—Corrientes 3150—Hoy: éxito. Pepito Ruiz, dúo; presentación Rezagos de la Pampa; estreno: Al sol, por Chaplin, y otros.

CINEMATOGRAFOS

PALACE THEATRE — Corrientes 757 — Hoy viernes, matinée: Carlitos músico ambulante, Pathé Journal 100, El fugitivo, por W. S. Hart; Mary, por Margarita Clark; Más vale maña que fuerza, por May Allison y 4o. ep. de: El peligro de un secreto, por Perla White. Noche, mismo programa y La pura verdad, por Taylor Holmes. Mañana: Fiel a su escudo, por Olive Thomas. Domingo: El hombre milagroso.

SELECT — Suipacha 482.—U. Telef. 7832 Libertad. Lujoso cinematógrafo para familias. Dirección: Max Glucksmann.—Hoy viernes, a las 16.05: Un retardo por el camino; 16.36 y 21: El crimen del policía; 17.50 y 22: El farsante. 18.30 y 23: Bendita sea la suegra, por Bryant Washburn. Domingo, en sección especial, a las 19: El pecado de Odette Marechal, por Emmy Lynn; de noche: El hombre milagroso.

CINE CALLAO — Callao 37.—Hoy, a las 17: La más absoluta reserva; a las 17 y a las 21: ... Perdonaria Vd.? a las 18 y a las 22: ... Tarzan el hombre mono.

CINEMATOGRAFOS

EMPIRE THEATRE—Corrientes y Maipú. Ultima semana de la eminente artista Raquel Meller. Exito de las últimas canciones estrenadas. Miércoles 13 función en su honor y beneficio. Están en venta las pocas localidades restantes—Hoy, tarde, estreno: Mirada asesina; a las 16.30: a pedido, el notable film: Lazo de amor, por Paulina Frederick; a las 17.30: estreno sensacional Fox, producción ultramodernista, Perdonaria Vd.?, por Vivian Rich. Sección selecta, 19.10, estreno: Miradas asesinas y Raquel Meller estrenará nuevas canciones. Noche, a las 21: Miradas asesinas, 21.30: a pedido especial de la colonia inglesa y americana, la exhibición del extraordinario éxito cinematográfico, Tarzan el hombre mono (comenzará a las 21.30 en punto); a las 22.10: Semanario Fox, actualidades mundiales, estreno notable Fox, Perdonaria Vd.? y Raquel Meller en su nuevo repertorio. Sábado y domingo próximo, por primera vez de tarde, a las 17, se exhibirá Tarzan el hombre mono. 1p.

GRAN SPLENDID THEATRE. — Santa Fe 1860.—La sala más aristocrática y de moda—Hoy viernes, un bonito programa tres film de primera, a las 16.30 y 21: Elsie Ferguson, en El corazón del bosque; 17.30: El farsante; 18.30: sección selecta, Bendita sea la suegra. Noche, reunión social de moda, dos estrenos expresamente, una obra de arte: El farsante, por Stuart Holmes y Elena Cassidy; Pathé Journal, 699, otra obra de arte: Bendita sea la suegra, por Bryant Washburn. Domingo, noche, brillante reunión social, tres films de primera, Oliva Thomas en su última creación, otro por May Allison, para mayor comodidad desde hoy están en venta las plateas y palcos altos en boletería. Lunes 11: otro acontecimiento del año, El hombre milagroso, por los mismos intérpretes de Macho y hembra. Este film es superior a Detrás de la puerta, Artcraf. Ajuria especial.

CAPITOL THEATRE — Santa Fe 1848.—La sala preferida por nuestra aristocracia — Hoy, tarde a las 16: Cuando los doctores discuten, La victoria de Susana, por Madge Kennedy; estreno notable: Perdonaría Vd.? por Vivian Rich. Noche, a las 21, función de moda. Programa extraordinario: Miradas asesinas. Perdonaría Vd.? por Vivian Rich; Hara Kiri, Mme. Butterfly, con música adaptada a gran orquesta y coros. Una verdadera maravilla cinematográfica. Domingo, nuestra noche clásica, 3 grandes estrenos.

TEATRO GENERAL BELGRANO — Cabildo 2165—Hoy, viernes: La caprichosa, por Ketty Gordon; El hombre en acción, por H. Ralph; La ciudad perdida (La cueva del fuego eterno); El Quijote moderno, por Douglas Fairbanks; Arizona, por Douglas Fairbanks; El mozo del bar.

GAUMONT THEATRE — Rivadavia 1635 —Hoy: Mary, La señorita que crece, La familia Skelton, El undécimo mandamiento, Actualidades Gaumont No. 15|16 y Tripitas en amores.

SMART PALACE—1279 Corrientes 1283—Hoy: El rugido en la sombra, Mary, El pájaro azul, estreno: La señorita que crece, por Gloria Joy. Función completa, $ 1.30.

BIJOU SALON — Pueyrredón 966—Hoy. Si las mujeres mandasen, Temperamento artístico, A peso la docena, El veraneo de Tripitas, La mirada fatal de Ben Turpin.

CINE PRESIDENTE ROCA — Rivadavia 2758—Hoy, tarde: El círculo negro, La ciudad perdida, 7o. ep. Noche, gran festival en beneficio de la Cruz Roja Argentina sub comité San Carlos.

ETOILE PALACE — Corrientes 2759|61 — Hoy: Carlitos músico ambulante, La ciudad perdida, núm. 7, Corazón de oro.

THE AMERICAN PALACE—Córdoba y Callao—El cine de films extraordinarios—Hoy, t. y n., a las 18 y 22.30, por 7a. vez: Hasta después de muerta, por Parraviciní y la Rico; tarde, 0.50; noche, 0.60; 17.20 y 21.45: En cuarentena, por Vivian Martin; 16.30 y 21: La nodriza. Mañana sábado, 3 obras super: La serpiente, colosal, por Robdrio Warwick y Catalina Williams; La mujer en la maleta, por Enid Bennett, y Miss Washington, por Margarita Clark. Domingo: Arizona, super de Fairbanks; Carlitos bombero, la más chistosa del contrato de 750,000 dólares, y 2 estrenos por Lila Lee, Jack Pickford y Dorothy Gish. Lunes, t. y n.: Pureza o El desnudo en el arte. 1p.

ELECTRIC PALACE — Lavalle ... — Hoy: La ciudad perdida, 10.o episodio; Pathé Journal 668, Tongos y tungos, El mundo al revés, Fresca viruta, Regatas internacionales por la copa América.

TEATRO PRINCESA — Suipacha 460 — Cine continuado de 11 a 19 y de 20 a 24—Hoy, estrenos: Raza de leones, por Paulina Curley; Carlitos al sol, El torso turco y Film revista No. 43. Mañana: La bella rusa. 1p.

SELECT B. ORDEN—B. Irigoyen 1621 U. T. 1780, B. Orden—Hoy: Darmon, por Geraldine Farrar y Wallace Reid; ... Mañana: Tongos y tungos. 1p.

IMPERIAL CINE — Canning 771.—Hoy: Carlitos al sol, Odio contra nobleza. Mañana: El ciclón.

CRYSTAL PALACE — Corrientes 1650. — Hoy: Arizona, Castillos en el aire, La ciudad perdida, 3a. serie; La patroncita, El muchacho desairado, Su palabra de honor.

CINE BOLIVAR — Bolívar 1632—Hoy: La mano invisible, 13.a serie; Georgina, Su excelencia la duquesita. Mañana: Sangre del Oeste.

CINE ELITE — Cabildo 3241. — Hoy: Microbio, La ciudad perdida, episodio 10; Carlitos millero, La clave falsa.

CINE IMPERIO — Patricios 287.—Mañana: Un drama bajo la corte de Luis XVI. 1p.

CINE ESLAVA—Suipacha y Viamonte—Hoy: La prueba del coraje, por W. Hart; El alma del riel; El rugido en la sombra, por Ben Wilson. 1p.

CORRETAJE DE PROPIEDADES EN GENERAL

MARIO LIVINGSTON. — Cangallo 466, U. T. 2466 y 1687, Avenida. En Córdoba, depto. San Justo, vendo 3 mil hectáreas de buen campo para ganadería y agricultura, con mejoras. Entrega inmediata. Precio $ 100 la hectárea. Hay varias partidas disponibles de 400 a 500.000 $ m|n. para hipotecas sobre casas o campos de renta. Dirigirse directamente.

ENRIQUE CERRI.— B. Mitre No. 383. Préstamos bancarios con 25 o|o de amortización trimestral, a comerciantes, industriales, hacendados y propietarios. Créditos con garantía de lanas en depósito. Créditos con prenda ganadera. Hipotecas por mensualidades, pagaderas en 5, 8, 10 ó 20 años, o a plazo fijo, para construcciones, compra de casas, campos; cualquier suma. v15

ARTURO BARROS. San Martín 459, U. T. 3392, Av. Vendo en Belgrano, R. Echeverría esquina Superí, a una cuadra de estación, casa moderna, sala, 5 dormitorios, comedor, hall, pieza de servicio, jardín, baño, etc. Precio, $ 45.000. Vendo casa baja, Alvarez 2300, 7 habitaciones y dependencias. Precio, $ 26.000 menos 8.500 cédulas. v8

VENTA DE CASAS, CAMPOS Y TERRENOS

AVDA. NAZCA 1065, HERMOSA CASA, 8 pzs., 10x41 vs., visítese, lim. 9.000 $.

A. M. ROSSI, vende casas, terrenos, campos, con fácil pago, datos, Varela 141

A PLAZO VENDO mis casas Palermo y Belgrano, Tortosa, Jaramillo 2446. v10

A. CANFORA: vende Boedo al 100, 11.50x 50: con edificio viejo, cloacas.

ALBERTI 1028, vendo urgente por ausentarme. Pichincha, dño. Rivadavia 7850

A 2 RIVAD., 4.500, 6 hab., fondo, con 15.000 cont. vdo. Rivadavia 5131.

A 3 DE RIVAD., 5.000, CASITA, 4 hab. vdo. con 8.000 cont., Rivadavia 5131.

AZUL 67, Sandberg, con $ 509 y 45 por mes, casas en Lomas y Llavallol. v8

AV. RIVADAVIA Y RIO DE JANEIRO, con frente a la Av. Edificio viejo, 15x58 barato; Elizalde, San Martín 92. v8

ALTO: BUENAS CASAS con céd. y fac. vde. A. Gombaroff, Rivadavia 7731, pidan datos. v8

A POCOS PASOS DE LA ESTACION LUgano, vendo terreno urgente, tratar Muñiz 1658.

A. CANFORA, vende en Liniers a 2 cuadras Rivadavia y 1 de Prov. Unidas, Manzoni al 200, 10x50, 3 pzas. 6.500.

A. CANFORA, Boedo 787, vende Cochabamba al 4300, 10x44, 3 dormit., comedor, piecita, cloacas, adoq. cédulas.

A. CANFORA, vende: Venezuela al 1500 sala, vestíbulo, comedor, 5 hab., 4 piecitas, 2 baños, cédulas y más facilidades.

A. CANFORA, vde. Av. La Plata 2071, casa mod., sala, vest., comedor, 4 dorm. piecita, adoq. muy barata.

A. CANFORA, vende J. M. Moreno al 400, 10x45, 3 piezas, 2 piecitas, baño, celosías, adoq. pago.

A. CANFORA, vende muy barato casita, Senillosa y Rosa lo. 12x30, 2 piezas, 2 piecitas, adoq. pago, cédulas.

A. CANFORA, vende muy barato un precioso terreno, G. Bocayuva al lado Independencia 10x37, adoq. nuevo pago.

A 1|2 RIVAD., 4,500, CON 10,000 contado vdo. casa confort, 6 hab., fondo, Rivadavia 5131.

AZUL 67, Sandberg, con $ 2,250 y 100 mes casa quinta 1600 v. en Ituzaingó F. C. O. v8

AV. TRIUNVIRATO 700, Acevedo 341, casa para doctor, $ 11,000, incluso 3.000 cédulas, se vende, visítese de 9 a 11 y de 14 a 16.30.

A. CANFORA: Boedo 787: vende Avellaneda al 1800 10x50, casa regia, sala, hall, 5 dormit., comedor, piecita, cloacas, adoq. pago, cédulas.

A L... GARAY, hermosa casa, Luca 1444 desocupada, sala, comed., 3 dormit. ... mil cédulas ...

A 1 CUADRA TRIUNVIRATO 3200, Plaza 1633, casita cómoda, venta 10 o|o. Dueño, Salguero 654, de 11 a 13 y de 17 a 19, vendo barata por ausentarme. v8

AL Y 3 C. DE LAS AVDAS. TRIUNvirato al 1000 y Warnes, calle Martínez Rosas 1159 y Thames, casa 10x28 vs., con 4 piezas y galpón, $ 3.500, se vende.

A 2 C. DE LOS TRANVIAS 48 y 43, en Liniers, calle Tapalqué 6167 linda casa 10x42 vs. con 3 p., cocina, etc., 4.000 $ incluso 2.500 cédulas, se vende, visítese de 13 a 17.

A. CANFORA, vende muy barato y de verdadera ocasión en Belgrano a 1 c. de la Barranca y 3 de la est., sobre la calle Blandengues al 1700, 11 por 45, sala escritorio 5 piezas, comedor, baño, adoq. pago, facilidades.

A. CANFORA, vende en el Caballito, a 4 cuadras de Rivadavia sobre Emilio Mitre, buena casa grande, 10x48. Sala, 8 habitaciones, comedor, baño, piecita, cloacas, adoq. pago, muy barato, ocasión, facilidades.

ATENCION. ¡ RIVADAVIA ENTRE las est. Caballito y M. Moreno, vdo. muy barato casa frente Norte. Sala, hall, tres dorm., comedor, gran subsuelo, garage y 3 hab. al fondo convertible, con poco en residencia, confort, Rivadavia 5131.

BELGRANO, Arcos 2485, moderna, jardín y 3 habit., se vde. b., visítese.

BOCA: casa bajos, W. Villafañe 303, vendo, verla todo el día. v8

BRASIL 3430, 12x52, sala, 4 hab., 11,000, propietario. v0

BUENA CASA Ituzaingó 878, 10x50, salón, 3 habit., 24,000; dueño. v9

BARATO vendo casa Warnes 84, 344 varas cuad., 2 hab., 7,000, dueño. v8

BRAGADO 7071, 3 PIEZAS, GALERIA, $ 4.700, a plazos, visítese.

BELGRANO, sobre Barrancas, la mejor ubicación, Juramento 1931, vendo terreno de 11,64x33.84, tratar dueño, Bolívar 673

BELGRANO, vdo. 2 petit hoteles, 3 p., 10 x60, $ 30.000, 4 años plazo, Cabildo número 2024. v8

CASITA CHICHE, RINCON 175, SALA Y 3 piezas se vende.

CASA CORRALON Av. Caseros 3479|81, 1108 v|c. base 16.600 $ a plazos, Fandiño

CASA PARA FAMILIA SE VENDE, Aronales 2745, verla de 10 a 18. v8

CARLOS CALVO 2131, MUY CENTRAL y muy barata, vendo.

CONVENCION AL 300, 3 ps., 1 chic., adoq. vdo. 12.500 $, Spinelli, C. Calvo 4207.

CASA CANGALLO, por Bustamante, 11x 30, 6 pzs., vende Paz, Bmé. Mitre 2560.

CASA REGIA y amplia, Santa Fe y Canning, vdo. a plazos, Bolívar 256, Fandiño

CASA FAMILIA, 7 hab., baño, c. Calvo y Rioja, vendo sin corr., México 345.

CASITA 3 PIEZAS, adoquinado, vendo, $ 9,000; Centenera 1535. v8

CASA QUINTA vendo 40 min. tren F. C. P. Datos y fotog. Larrea 46. v9

CENTRAL CERCA del Once, Belgrano y Deán Funes, casita chica, 4 hab., en $ 17.000, vende Elizalde; San Martín 92. v8

COLEGIALES VENDO, casa 3 p. cloacas, adoq. cédulas, $ 11.000, Palpa 3015, No quiero corredor.

CASA CHICHE VENDO, Est. Unidos 2626 Sala, comedor, 5 habit., con cédulas, verla de 14 a 16.

CASITA EN FLORESTA, vendo, 3 piezas, cocina, cuarto de baño; Sarachaga núm. 4289. v9

CHALET vendo en La Plata, calle 5 No. 545, una cuadra Ministerio de Hacienda; tratar 6 No. 626.

CASA VENDO, SALGUERO 432, ENTRE Sarmiento y Cangallo, frente piedra, sala, comedor, 5 dormit., comodidades. v9

CASITAS completas vendo, Guevara 181, y Andrés Arguibel 1213, tratar Teodoro García 3727, F. Robatto.

CASA Venezuela alt. 3200, vendo, sala, 3 hab., com., cocina, etc., 32,000 pesos, fac. Juan P. Sosa, Reconquista 258.

CASA 6 piezas, luz eléctrica, agua, etc., vdo., 16,500 $, cerca Rivadavia y Av. La Plata; Formosa 119.

CASITA CHICHE, moderna, vendo $ 6.500 y cédulas argentinas; O'Higgins 2845, Belgrano.

CONSTITUCION 3381. Sala, 4 dor., comedor, baño y serv. 10x39 vs. vde. Calvaroso y López, Rivadavia 633.

CHACRA en Verónica, 3 hect. 22 a., con mej., vde. Calvaroso y López, Rivadavia 633.

C. CALVO 3600. Sala, zaguán, mármoles, vest., 3 dorm., comedor, 2 p. serv. baño, cloac., vde. Calvaroso y López

CASTRO 1529, CASA CHICHE, 3 DORM., baño, galería, cloac., remataré el ... Calvaroso y López.

CASITA moderna, sala, cloaca, adoq., muy ... vende Bartolomé ... Mayo 140.

CASITA CHICHE VENDO, 4 piezas, luz eléct. y servicios, facilidad de pago, Olleros y Conde; datos y tratar Rivera 412. v10

CORDOMI Y REYES, vende Gascón y Rivadavia, sala, 3 dormit., comedor, $ 10,000, con 3,000 cédulas, y varias a un paso del subterráneo. Rivadavia 853.

CASA amplia, Olleros y Giribone, 10x60, 10 hab. dep. en altos, etc., confortable terraza, jardines, calefacción, baño, etc., vende Cosentino; Lavalle 1344.

CHACRA, 20 hect., Figliera, F. C. C. A., 500 $ hect., al contado, vendo, Las Heras 1878, sin corredor, tierra apta, próxima a estación y 50 minutos de Rosario.

CHACRA EN MORENO A 12 C. ESTAción, 7 1|2 hect., con casa de 4 piezas, etc., vendo con facilidades. Sin corredor; Caracas 262. v8

CESTI Y GRASSO, rematadores matriculados, venden numerosas casas, chicas y grandes, con cédulas y plazo, en todo radio, 25 de Mayo 140, U. T. 1204, Av. v12

CASA CHICHE, reg. jard., 3 piezas, 2 coc., gdes. baño, cloacas, galerías, mosaicos, vendo directo 9.000, urgente. El Cano 3979.

CABILDO, AGUILAR, VENDO PETIT hotel de sobrio y elegante estilo, solidez y confort, hermoso jardín, precio 65.000 $, Cacuri, Rivadavia 827.

CASA moder., desoc., 7 hab., baño, coc., etc., dos amp. patios, fondo, 404.60 v. c., a plazos, vendo prop., San Juan 1253, ver de 10 a 11.

CASA QUINTA REGIA, EN RAMOS MEjía, 4 cuadras estación, confort, y comodidad, v. c. 7,000, facilidades; dirigirse Potosí 4172. v8

CASAS, vendo 2, una de material, 4 piezas, 13x50, una casilla, Dorrego 2636 y 46, Avellaneda, 1 cuadra de Mitre. Tratar Ameghino 676, Avellaneda, de 11 a 16. v0

CONSTITUCION, A 20 metros plaza Solís, E. Ríos al 1700, Mompox 1747, desocupada, llave en mano, ofrecen 300 $ de alquiler. Sala, 6 pz., comedor, 10x37, $ 33,000; a plazos.

CASA RENTA, recién refaccionada, 10 por 33, sala, 6 hab., cielorraso yeso, patio mosaico, inst. eléct., cloacas y adoq. pago, tranv. todas direcciones, llave en mano, vendo por ausentarme; Catamarca 1520.

COMPAÑIA ARGENTINA DE TIERRAS del Norte.—Av. de Mayo 651. Venta de terrenos en 50 mensualidades, desde $ 6 por mes, sobre estaciones Munro, Villa Adelina y Boulogne, F. C. C. Córdoba. v6nv.

CASAS, VENDO: Azurduy, J. Botánico, $ 25.000; Neuquén al 2300, $ 24.000; I. Católica al 200, $ 26.000; V. Gómez al 4400, $ 21000 urgente; Bolívar 173. A. J. Fernández.

DIEZ HECTAREAS EN GONZALEZ Catán, vendo; Mansilla 3641.

DESOCUPADA, llave en mano, Carlos Calvo 2988, sala y 6 piezas, cloacas. Base, $ 13.500.—Abalo.

DI PAOLA, remataré el Dgo. 10, casa Honduras 3934|40, base 21.500. Visítese. Negocio, 6 hab., cloacas, adoq. pago. v8

EN FLORES, Pedernera 720|31, casa familia y ante auto. 20x32, vdo., visit.

EN BURZACO, casita con comodidades, cerca estación, vendo; Alsina 2595.

ESQ. Espinosa y Cayena, adoq. 408 vs., vdo., fac. pago, s. c. Charcas 2703.v8

ESQUINA SE VENDE, PAVON 2201, FAcilid. pago, trat. en la misma. v9

EN VILLA LUGANO frente Est., vendo casa 10x38, 3 piezas, baño, etc, $ 5.000. Barrios Sarmiento 364.

EN QUILMES, CASA 3 PZAS. etc. JARdín y adoq. pago, 20x40, vendo 8.000 $. facilidades, Barrios, Sarmiento 364.

EN BELGRANO. SE VENDE LINDA casa con 4.000 cédulas, jard., 2 dorm., baño, cocina y cuarto, dueño B. Mitre 1569.

EN FLORES A 3 CS. DE LA PLAZA, esq. 300 vs., ampl. salón, 1 ps., vdo. $ 7.000. Spinelli, C. Calvo 4207, U. T. 5604, M.

EN V. URQUIZA, frente la plaza, casa 12x33, 2 salas, 2 dorm., etc., baño, adoq., vden. Banneas 2695. v8

ESQ. Y CASA FAMILIA, Guardia Vieja al 3400. Salón esq., 3 salas, comedor, p. de serv., cloacas, renta 350 $ vde. Calvaroso y López.

EN BELGRANO, Urquiza, Coghlan y Pueyrredón, 45 casas, a $ 30 mil pesos, céd. y fácil, vden. A. Liruma y Cía., Baunes 2695. v18

EN V. URQUIZA, espléndida quinta 10 mil v. c., edificio altos y bajos, gran parque, detalles de lujo, vendo, grandes facilid., Barrios, Sarmiento 364.

EN CIUDADELA a 5 c. Est., casa 2 piezas, etc., 10x50, vendo $ 2.200, renta $ 30 al mes. Barrios Sarmiento 364, de 15 a 18.

EN PALERMO. NOTABLE PETIT HOtel en terreno de 12x50 varas, dos plantas, garage, jardín, etc., en $ 110,000, muy barato, vende Elizalde, S. Martín 92 v8

EL QUE BUSCA buena casa barata para ... González ...

FLORES centro, vdo. casas, c. céd., o fac., 5 c. Riv., Nasca 438. González.

FLORES PARA RENTA, Argerich al 600, 5 dormit., cor., baño, etc. 510 vs. 16,800 $, da el 11 o|o, tlg. Solís 450.

FLORES, Concordia y Morón, 2 salas, 2 dor., lugar para auto, con céd., vde. Calvaroso y López, Rivadavia 633.

FAMATINA esq. Tuyuco, 10x50, 3 p., coc., w. c., caballeriza, adoq. pago, $ 8,800, con fac. vdo. urg., Cosentino, Lavalle 1344

FLORES CASITA MONTE DINERO 1511, 3 habitaciones baño agua o luz eléc. adoq. pago, se vende a plazos; tratar Corrientes 4633. v8

GONZALEZ Muro y Cía., Camarones al 1700, salón neg. y casa de familia.

GONZALEZ Muro y Cía., Puán y Directorio, casita para fam., $ 10,500.

GONZALEZ Muro y Cía., Pueyrredón y Corrientes, 10x50, edif. refac.

GONZALEZ Muro y Cía., Cangallo al 4000, casa moderna para familia.

GONZALEZ Muro y Cía., Rivadavia al 6600, 16x80, con edificio, refaccionable.

GONZALEZ Muro y Cía., Independencia al 2200, 17x60, con edif. viejo.

GONZALEZ Muro y Cía., Cevallos al 1200 casa de familia, Boedo 968.

GONZALEZ Muro y Cía., Pichincha al 1400, 10x50, 8 hab., Boedo 968.

GONZALEZ Muro y Cía., Jujuy al 400, casa de fam., 9 hab., Boedo 968.

GONZALEZ Muro y Cía., Sarmiento al 2100, 9x50, regia casa de familia.

GONZALEZ Muro y Cía., Gascón al 600, altos y bajos, mod., de renta.

GONZALEZ Muro y Cía., G. Bocayuva al 300, 10x44, con edif. $ 53, v. c.

GONZALEZ Muro y Cía., Muñiz al 600, sala, 3 dorm., baño, coc., 17,000 $.

GONZALEZ Muro y Cía., Canalejas al 2800, 10x35, 3 dorm., baño, 14,500 $.

GONZALEZ Muro y Cía., Colombres y S. Juan, regia casa de familia.

GONZALEZ Muro y Cía., Independencia y Boedo, 10x60, 15 habitaciones, 12 o|o

GONZALEZ Muro y Cía., Boedo y Agrelo sala, 3 dormitorios, baño, piec., cloac.

GONZALEZ Muro y Cía., Yapeyú al 600, sala, 3 dorm., baño, 17,000 $.

GONZALEZ Muro y Cía., tenemos 900 casas en venta particular.

GONZALEZ Muro y Cía., vend. 30 corralones en ordenanza, en todas ubicaciones, Boedo 968, U. T. 3162, Mitre.

GONZALEZ Muro y Cía., en nuestra oficinas encontrará la casa que busca. Boedo 968, U. T. 3163, Mitre.

GONZALEZ Muro y Cía., Las Casas y Boedo, 10x40, piec., 5 dorm., comed. $ 22.000, Boedo 968, U. T. 6053 y 3162 M.

GARAGE, INDUSTRIA, FABRICA O DEpósito, buen edificio con casa de familia, al N., entre Rivera y Santa Fe, a plazos, vendo Serodino, Av. de Mayo 656. v8

HERMOSA casa quinta Temperley, grandes comodidades, se vende, tratar C. Pellegrini 352. v8

HORTIGUERA y Convención, 10x24, bonita casa, 2 dor., baño, cloacas, vde. Calvaroso y López, Rivadavia 633.

HOTELITO estilo inglés, vendo, próximo a la estación Belgrano R., buena planta recepción, cinco dormitorios, dos cuartos de baño instalados y dependencias, rodeado de jardín; verlo a cualquier hora; Pampa 3131, precio $ 90.000, con facilidades. v8

JUDICIAL EN FLORES, calle Orán 549, en la misma, detalles en aviso de remate por Daniel Demarchi. v10

JUDICIAL, en Caballito, base 6.000 $, casa sobre J. M. Moreno, Pedro Goyena, remate V. P. Cacuri. v10

LARREA 700, SALA, vest., 8 hab., coc., 30.000, C. Pellegrini 318, Pereyra.

LARREA, CORRIENTES, SALA, 5 P., total 24.000 $, Cacuri, Rivadavia 827.

LA EXPORTADORA ARGENTINA, S. A. Cangallo 328. Remataré en Río IV por división de condominio, cuatro lotes de 243, 135, 144 y 144 hectáreas de campo flor, con mejoras generales. El domingo 17 de octubre, mayores datos y planos en n. escritorio. v14

MEDANOS 1723|37, VENDO 2 CASAS EN 12,000 $, tr. Spinelli, C. Calvo 4207.

MEDIO MILLON de varas c. fraccionadas, en la capital, apropiadas para especular loteándolas, venden barato Cesti y Grasso, 25 de Mayo 140, U. T. 1304, Avda.

MARCIALES Y GONZALEZ — Lavalle 1161. Venden particularmente:

Díaz Vélez y Pringles, en cal. sala, 3 habit., cloacas, $ 17,000.

Cabildo y Echeverría, 13x50, 7 habit., lujosa, $ 34.000.

San Eduardo y Farral, 10x40, comed., 6 habit., $ 22.000.

Córdoba y Acevedo, 10x50, comed., 9 piezas, $ 34.500.

Canta ... 3000, 10x40, 3 habit., en cal. $ 12.000.

Donato Alvarez y Gaona, 10x50 entrada auto, 3 habit., cloacas, $ 13.000.

Av. Chicago y Carhué, 10x50, 7 piezas, $ 2000 y mensualidades.

Cabildo 2900, 10x50, sala, 4 habit., cloacas, adoq., $ 22.000.

Avellaneda y Terrero, 10x30, 4 habit., cloacas, $ 20.000.

Directorio y Varela, 12x50, 3 piezas, ado. pago, $ 13.000.

Lafuente y Directorio, 10x40, 2 hab., $ 1600.

San Juan y Colombres, 10x30, comed., 4 habit., cloacas, $ 28.000.

Directorio y Quirno, sala, escrit., comed., 2 dormit., $ 13.000.

Rivadavia y Donato Alvarez, sala, 3 dor., baño, cloacas, $ 18.000.

Cabildo al 4000, 10x40, 3 habit., $ 7500.

Bebedero y Donado, 10x50, 3 habit., cloacas, $ 9500.

Serrano cerca Santa Fe, sala, comed., 4 habit., $ 10,000 y 8000 cédulas.

Guatemala y Bompland, 10x40, comed., 4 habit., $ 18.000.

Prov. Unidas y Medina, 10x40, 4 habit., $ 9500.

Cuenca y Rivadavia, 10x25, sala, 4 habit., cloacas, adoq. pago, $ 15.000.

Gascón y Córdoba, sala, comed., 4 habit., cloacas, adoq. pago, $ 20.000.

Avellaneda 1700, comed., 4 habit., pesos 22.000.

Morero y Entre Ríos 9x60, 12 habit., $ 46.000.

Rivera y Carranza, 12x50, 8 habit., en cal. $ 11.000.

Sud América y Gaona, desocupada, sala, 3 habit., cloacas adoq., $ 18.000.

Belgrano y Colombres, 10x30, sala, 4 habit., cloacas, $ 20.000.

Avda. San Martín y Cayena, 10x50, 6 habit., adoq. pago $ 10,000 y cédulas.

Culpina y Rivadavia, 9x50, sala, 3 habit., cloacas, $ 14.000.

Cangallo y Río Janeiro, sala, 3 habit., cloacas, $ 13.000.

Almagro y Soler, 11x20, sala, 2 piezas, cloacas, $ 13.000.

Rivadavia y Quirno, 600 v., 5 habit., adoq. pago, $ 30.000.

Palpa y Conesa, sala, comed., 5 dormit., adoq. pago, $ 12.000.

Almagro y Cabrera, 10x40, sala, 7 habit., cloacas, $ 25.000.

Marsilla y Salguero, entrada autos, sala, 4 habit., 10.000 cédulas.

Cabildo y Monroe, sala, 3 habit., cloacas adoq. pago, $ 16.000.

Medrano y San Salvador, sala, 3 habit., cloacas, adoq. pago, $ 15.500.

Bacacay 3000, sala, escrit., vest., comed., 3 dorm., $ 10.000 y 17.000 céd.

Cabildo y Guanacache, 11x30, 6 habit., moderna, $ 25.000.

Córdoba y Gallo, 11x73, sala, 12 habit., $ 60.000.

Independencia por Boedo, moderna, sala, 4 habit., cloacas, adoq., $ 22.500.

Est. Florida, 10x60, 4 habit., lujosa, $ 11,000.

Culpina y Rivadavia, 9x50, sala, 2 habit. comed., adoq. pago, $ 17.000.

Con $ 2000 al contado casita sobre Prov. Unidas 3500.

Con $ 1500 al contado, casita sobre tranvía Lacroze y Cabildo.

Con $ 2000, 3000 y 4000 al contado, 400 casas en venta.

Catálogos remitimos gratis. 2000 casas en venta particular, de todo precio y en todo radio. En todas estas ventas damos grandes facilidades de pago, a voluntad del comprador.—Marciales y González, Lavalle 1161, U. T. 7666, Libertad, Horario de 12 a 19 horas.

NAZCA, YERBAL 2866, casa refac., 12.000 cédulas, $ 12.000 contado, visítese.

OLIVOS, VENDO HERMOSO CHALET, fácil pago, Cacuri, Rivadavia 827.

OLIVOS, VENDO, CHALET, TERRENOS, B. Pellizza, Reconquista 144, de 14 a 17. v8

OCASION: Varias hectáreas en Avellaneda y Quilmes, frente al adoquinado a La Plata, vendo urgente, doy facilidades, Mitre 692, Avell. Pers. de 8 a 9.

PASCO 1476, 10x40. Sala, 6 dor., comedor, cloacas, base $ 14.500, rematan el dgo. Calvaroso y López.

PICIAS, UNIDAS Y LARRAZABAL, SAla, 3 p. y comod., 10x45, $ 4200 vdo. particular, urg., Cosentino, Lavalle 1344.

POR 1.500 $ VENDO UNA MANZANA de terreno en San Vicente, tratar calle Algarrobo 181, Barracas al Norte.

PICHINCHEROS: LEAN AVISOS DE remate Juan A. Rúa y Cía., que venden en San Miguel, una casa con 6.400 v. c. de terreno. v8

PARA RENTA, EN CABALLITO, DA $ 3,520 anuales con contrato por 4 años, precio 35,000 $, contado o plazos, V. P. Cacuri, Rivadavia 827. v8

PARA UNA CASA QUINTA O CHALET, manzana de 6,500 v|c. en Martínez, sobre la Av. Santa Fe, llena de plantaciones, luz eléctrica, cerco, molino, etc., vendo de barato, Elizalde, San Martín 92. v8

P. MIRA AYALA—Esmeralda 132.—U. T. 2037, Lib. De 9 a 12 y 14 a 19. Vendo: Rioja por Garay, linda casa, 12x44 vs., 6 hab., 2 1d serv., baño inst., gal., celosías, $ 40.000. Belgrano y Cevallos, cerca, 10 por 45 vs. Hall, 8 hab., 2 1d serv., desp., 2 baños inst., $ 71,000, 25,000 al contado, resto céd. Comodoría al 800, 10x53 vs., 3 sal. neg., 4 habit., baño, cocina, etc. $ 14.000. Tiene ... Dinero: Ofrezco en hipoteca.

PEREYRA 1666, Sala, 3 piezas, 10x50, sumamente barato, urgente, vende Alvarez y Caimi, San Martín 284, 045, Avda.

RUA.—ALSINA ENTRE RIOJA Y URquiza, altos y bajos, 5 y 7 piezas, Renta $ 450. Precio $ 42,000.—24|163.

RUA.—S. DEL ESTERO ENTRE ESTAdos Unidos y C. Calvo, entre 2 palacios, Renta $ 180. Precio $ 20.500.—24|107.

RUA.—AL SUD, CEVALLOS sobre Brasil. Magnífica casa familia, sala, comedor, 7 habitaciones, fondo, 10x60.—24|124

RUA.—LIMA ENTRE SAN JUAN Y Cochabamba, toda una cuadra de negocios, Negocio y familia, 370 vs.—24|161.

RUA.—EN MONTE GRANDE, Casa quinta 3.200 vs., 3 habitaciones, baño, molino, cochera. A 7 cuadras de la est. Pesos 14.500, mitad a plazos.—21|134.

RUA.—EN DEVOTO, CHALET con gran parque, frente a Nueva York y Av. Nacional, adoq. pago, tranvías 85 y 80 al frente, 45x90 vs.—25|122.

RUA.—ENTRE LOS PALACIOS DE DEvoto, Chalet en 17x40 vs. Av. Nacional por Concordia, 85 y 89 y Lacroze en la esq. $ 16.000 (7.000 cédulas).—28|148.

RUA.—SOBRE SUBTERRANEO EST. Caballito, A 2 cuadras. De familia, 5 habitaciones, 1 en altos, comedor, baño, etc. 10x27, $ 26.000. (10.000 a plazos).—27|136.

RUA.—AL NORTE, AL SUD, AL ESTE y al Oeste, casas en venta particular, de todo precio. Visítense nuestros salones, fotografías y planos en exhibición. Remates, comisiones, Av. de Mayo 569|72, de 9 a 18, U. T. 8787 y 8787 Av.

SE VENDE CASA EN FLORESTA: Datos, Bacacay 2060.

SAN NICOLAS y Avellaneda, 3 pzs. 450 v. vdo. 3.700 $. Spinelli, C. Calvo 4207.

SANTA FE, estación Pacífico, vendo casa, cédulas, Cacuri, Rivadavia 827.

SAN EDUARDO 862, 10x27, 2 dor., 2 p. chicas, adoq. pago, base $ 5.000, rematan el dgo. Calvaroso y López.

SE VENDE CASA CEVALLOS 1782, Sala, zaguán, 3 piezas, dep., tratar en la misma, con su dueño. v9

SE VENDEN dos casas en Rancul, F. C. O., muy baratas y con fac., Venezuela 670. v8

SUBT. Est. R. Janeiro, a 2 c., Sala, 3 dor., comedor y serv., baño, cloacas, 10x27 vs., con cédulas y fácil. vde. Calvaroso y López, Rivadavia 633.

TERRENO se vende, Villa Progreso, 2 cuadras estación, tratar Parral 960. v10

TERRENOS vendo Paramaribo y Avellaneda, Nazca, Rivadavia, Rojas 265.

TERRENO 20x60: Ada. Vertiz, vendo barato; dueño; Rivadavia 2636. v8

TIGRE: URGENTE vendo terreno 300 varas, 6 cuadras estación, 1 cuadra Luján, ofertas L. 7 S., Azara 268 (L. Zamora)

TERRENO, LO MEJOR FLORES, VENdese, esq. Lautaro y Directorio. Tiene cartel. v8

TERRENOS, por mensualidades, Belgrano, Núñez, La Paternal, y Floresta, ver avisos de remate: G. G. Grosso. v9

TERRENO ESPLENDIDO 10x88, VIRGIlio y San Matías, 3 cdras. estación de V. Luro, 5 de Rivad., $ 800, Sta. Fe 1162. v8

TERRENO en Montevideo, se vende o se permuta por casa o terreno en la capital. Culpina 247.

TERRENO Thames 250 vendo barato facilidades, 18x35 vs., Juan P. Sosa, Reconquista 268.

TERRENOS, 4100 vs. con una casita a 5 cuadras al O. de Triunvirato por Estomba. Especial para industria, se vende urgente $ 4 v., muy barato; G. G. Grosso; Sarmiento 528. v9

UNA LINDA VIVIENDA DE LUJO, SOlida, sin estrenar. Petit hotel, Olleros 2488, al lado de Cabildo, F. Lacroze y estación Colegiales, 23.000 $, con facilidades, para liquidar, puede verse a cualq. hora.

VENDO ESQUINA antigua, 15x50, Amenabar 399; tratar, Franco 2443.

VENDO CASITA, calle Quesada 5638; tratar Altolaguirre 2817. v9

VENDO TERRENOS EN LANUS, 3 o 1, Loria 2137. v9

VENDO CASA VILLA BALLESTER a 3 cuad. de la est., Balcarce 299. v10

VILLA BALLESTER, Palucho esq. Bs. Aires, vendo prop., tr. en la misma. v9

VENDO CASITA EN PALERMO, 2 CUAdras Santa Fe, Oro 2691. v8

VENDO CASITAS EN FLORESTA, 2200 $, 2 hab y d., Ombú 267, de 14 a 18.

VENDO CASA QUINTA en Ituzaingó; tratar Alsina 2101.

VENDO corralón, todas comodidades; tratar en el mismo, Centenera 1872. v21

VENDO linda casa familia, barrio Palermo, dirigirse directamente ... Güemes.

VENDO CASA NUEVA, CON TODAS comodidades, preparada para altos; Argerich 755; Tratar Bustamante 1232.

VENDO BOVEDA CENTRAL EN LA Chacarita. Datos y tratar, Neuquén 2125, Flores.

VENDO CASA QUINTA, TODA COMOdidad, En Escobar, F. C. C. A.: N. Marconi. v10

VENDO URGENTE EN Ramos Mejía, 3 c. Rivadavia, 1.500 vs. para casas quintas, barato; Gómez Av. Mayo 800.

VENDO CASAS 8 o|o. Deán Funes 1047 al 1057, fila. y dptos., const. moderna. Bolsa de Comercio, esc. 844. v8

VENDESE EN EL TIGRE, CASA-QUINta, frente al río; 3,500 varas, 10 piezas, 3 baños, embarcadero, 2 cuadras de estación F. C. C. A. Tratar Rincón 1059. v8

VENDEMOS a 300 kilómetros al Oeste de Buenos Aires, cabaña, formada en 1.500 hectáreas, M. Ramayo y Cía., Tucumán 695.

VENDO CHALET EN MONTEVIDEO, Playa Pocitos, dirigirse calle Francisco Vidal 170, por más informes véase LA PRENSA del 29 de septiembre de 1920.

VENDO casa desocupada, comedor, 4 hab. y demás comodidades, Humberto 1o. 3421, a 1 c. de San Juan, y a 3 de Boedo, tranvías a todas direcciones, fac. de pago, tratar en la misma, dueño. v9

VENDO CASA departamentos al Norte: 1.508 hs. partido General Paz (Ranchos) 700 hs. partido Olavarría; 350 hs. partido Puan; tratar directamente con Neyra, de las 17 a las 19, Av Mayo 1360. v10

VIÑEDO vendemos particularmente, a 7 leguas de la ciudad de San Juan, Tiene 27 hectáreas de viña en plena producción; 28 ídem con alfalfa, avena y maíz; población y derecho definitivo de agua, con toma propia; Adolfo Bullrich y Cía., Florida 273, Buenos Aires.

YATAY 1080, 5 ps., vdo. barato, mitad a plazo, Spinelli, C. Calvo 4207.

PRESTAMOS E HIPOTECAS

A SUCESI, MERCAD., propie., etc., da dinero Real Crédit., Talcahuano 613. v12

AL 7 o|o sobre casas, campos, haciendas, F. P. Enrique, C. Pellegrini 53. v8

ANTICIPAMOS dinero sobre mercaderías a corto plazo, Lavalle 1430, escrit. 4.

A INTERES bajo damos dinero en hipoteca; A. Santiso y Cía., Maipú 80.

A COMERCIANTE, presto sola firma, Bolívar 173, de tarde, escritorio 1.

AL 7 o|o en 1ra. y 9 o|o en 2a. hipoteca, sobre casas y campos soliciten a T. A. Vinelli y Cía., San Martín 345. v9

ANTONIO ZULIANI PRESTA, CON O sin hipoteca, desde $ 10.000 hasta pesos 1.000,000, operaciones de Bolsa, calle Cangallo 315. v8

A. DEMARCHI Co., facilitan de 1.000 $ a 500.000 desde el 7 o|o en 1ra. y 2as. hipotecas, casas y campos, capital y provincias, a cortos y largos plazos, con o sin amortización. Acord hasta el 80 o|o de su valor. Oper. breves. Av. de Mayo 1365.

ANTES DE TOMAR DINERO EN hipoteca, consulte a Rúa, Av. de Mayo 569|72, damos el máximo al interés más bajo en partidas de 1000 a 300,000 $ con o sin amortización. Operaciones rápidas y reservadas, sin gastos ni anticipos.

A. BUGANEM Y CIA., VICTORIA 777. Del 7 1|2 a 8 o|o tenemos para colocar en hipoteca partidas de $ 1.000 a 500,000 contestamos en el día y no cobramos gastos de ninguna clase, damos el 80 o|o del valor, consúltenos, contestación inmediata.

CESTI Y GRASSO, rematadores matriculados facilitan dinero en hipoteca, cualquier suma, a largos pl. 25 de Mayo 140 v12

CUATRO MIL $ en primera hipoteca, al 10 o|o, necesito, Cabildo 2557, de 9 a 11, inclusive días de fiesta.

DOY 2, 5 Y 6000 $ al 9 o|o 1a. hipoteca, Independencia 3967.

DOY DINERO a autos y mercaderías, Comp. Reissig, Av. Mayo 1365, 2o., izq.

DINERO a empleados nacionales, Bancos F. C. y comerciantes; B. Mitre 1515, 1o.

DINERO sobre mercaderías, Sarmiento número 459, depto. 8.

DOY $ 4,000 hipoteca, sin corredor; San Salvador 4641.

DINERO a emp. nacionales, de Banco, automóviles, etc., C. Pellegrini 622, esc. 8, de 18 a 20 hor. v8

NECESITO $ 16.000 al 9 o|o, sobre casa panadería, bien gar., P. Goyena 72.

NECESITO $ 11.000 $ 8 1|2 o|o, s|prop. valor $ 25.000, Baserque, S. Martín 345, esc. 32.

NECESITO 10.000 $ al 9 o|o, 1a. hipoteca casa depart., Flores, urgente, Independencia 3967.

OFRECEMOS 20.000 $ al 8 o|o; 25 de Mayo 140, U. T. 1304, Av., Cesti y Grasso.

PASAJES, ANTICIPO DINERO para comprar pasajes a cualquier parte del mundo, devolviendo su importe en 12 mensualidades, más datos: V. D. San Martín 121, ...

COMPRA de CASAS, CAMPOS y TERRENOS

A REMATAR o vender rápido su casa, acudid a C. G. Semería, Jujuy 1322.

A VENDER O REMATAR SUS CASAS y terrenos central, preferible con adoquinado en Caballito, Flores, en la capital, Piñeyro, La Mosca, Lanús y Banfield, sin gastos, les asegura la venta en pocos días por tener pedidos con urgencia, en Boca y Barracas, asegurándoles la venta en 24 horas, por ser de las mismas localidades hace 20 años, y soy el único martillero que acompaña personalmente a los compradores para visitar las propiedades, dándoles la tasación oficial dentro de su valor real; Cangallo 821, de 12 a 18; U. T. 2814, Avenida, y Olavarría 585, U. T. 618, Barracas. — Francisco Romano.

CASA 7 hab. fondo y céd. compra: Bartolomé; 25 de Mayo 140. v8

CASA cerca subterráneo compro: carta a G. N., casilla correo 1718. v8

COMPRO, urgente, casa para renta, hasta pesos 150.000, Suipacha 128, Mazzini.

CASAS cerca mercado Spinetto, compran Santiso y Cía., Maipú 80.

COMPRO urgente casa de 3 a 4 piezas en Flores o Caballito, Azul 67. v9

COMPRO CASAS CUALQUIER RADIO; Alonso Crespo; Lavalle 886, de 12 a 18.

COMPRO CASITA 4 piezas, radio Pern., Chile a E. Ríos, sin corredor, E. L., Matheu 1073.

COMPRASE CASA DESPUES CABALLIto, 2 cuadras subterráneo, Maipú 62, Agencia Comercial Argentina.

COMPRO CAMPO DE 50 A 300 HECTAreas; otro de 1000, Ravier y González, Chacabuco 138.

CASAS y terrenos compramos, Banco Valentín Santa María Lda., Rivadavia 875, de 11 a 17, en Belgrano, Cabildo 2557, de 9 a 11, incluso días de fiesta.

CESTI Y GRASSO, Rematadores matriculados, tienen urgentes pedidos de propiedades y campos. Haga ofertas. 25 de Mayo 140. v12

CASA COMPRO EN BELGRANO, HASta 20.000 $. Trato directamente con propietario. Por carta a G. H. Houle; Obligado 3226.

DESEO COMPRAR CASA MODERNA, con garage, próximo Pueyrredón, hasta 60.000 $ Cangallo 675, N. G. B., directo.

EN CABALLITO, Flores, casas compran Rivadavia compran Santiso y C. Maipú 80

EN V. URQUIZA casas próx. est., compran A. Liruma y Cía., Baunes 2695. v10

FLORES o Caballito, comp. casita, hasta 20.000 $. carta Sta. Olalo, Bragado 5680.

NECESITO COMPRAR una casa de 5 a 7 piezas, con jardín, alrededor de la ciudad, escrib. Casilla Correo 1753. v8

TERRENOS Flores, Floresta, Núñez, Villa Urquiza, compra cualquier fracción, Of. de Tierras, G. G. Grosso, Sarmiento 532.

URGENTE COMPRO CASA NUEVA O para refaccionar, de 1 ó 2 pisos; Ravier y González, Chacabuco 138.

PERMUTAS

AUTO REGIO, ITALA, DOBLE FAETON, último modelo, 25|35, valor 12.000 $, se permuta por casa, terreno o campo, por carta a P. B., Rioja 854. v8

ARRENDAMIENTO DE CAMPOS Y NEGOCIO DE HACIENDAS

ARRIENDO 4 HECTS., 3 PIEZAS, VER Sanabria 3036 (V. Devoto).

ALQ. 213 hect., alfalfa, agua ernec., en C. Casares; tratar; Lavalle 1760.

ARRIENDANSE 400 hectáreas alfalf., valiosas mejoras, entrega inmediata; Lebersohn, Seguí 1882. v8

ARRENDAMIENTO 1.300 HECTAREAS en General Alvear, F. C. S., dividido en 9 potreros, con poblaciones y mejoras, a legua y media de la estación.—Rufino de Elizalde y Cía.; Reconquista 212.

BORREGAS Romney Marsh para plantel, se venden 250 a pesos 50 cada una, ocurrir Farran y Zimmermann Cangallo 459 Buenos Aires. v8

CAMPO RICO ARRIENDO EN ZARATE, de 103 cuadras, con sementera de lino y maíz, poblaciones y campo bajo para hacienda, otro de 33 hect. vendo y otro de 16 hect. vendo o permuto por casita nueva en Buenos Aires. Tratar José Odilora, Zárate, F. C. C. A. v8

HORNEROS!... ARRIENDO CAMPO A 1|2 hora capital, de 3 a 5 hectáreas, con población, espec. para hornos, $ 500 la hect. al año; Rossi, Varela 141.

MORON, ARRIENDO DOY 10 HTS. FLOR sin población, Cochabamba 3377.

VENDO hacienda de un tambo raza Durham, buen estado por desalojo del campo; tratar La Plata, calle 53 número 1001. v9

VENDO 300 novillos de 2 y 3 años, a $ 130 c. uno, cerca F. C. Oeste, tratar V. Moreno 534, ... 10, ... 6.

COMPRA DE MUEBLES, ROPAS Y OBJETOS VARIOS

A SIMON, 25 $ TRAJES, MUEBLES, U. T. 4965, Mitre, Ombú 486. v17oct.

A SAMUEL, $ 35 TRAJES, MUEBLES U. T. 4217, Mitr.; Ombú 417. v23oct.

A 35 COMPRO TRAJES y muebl., Jacobo, Lavalle 2352, U. T. 5189, Mitre. v15oct.

A DOMICILIO compro ropas de hombre, 25 de Mayo 165, U. T. 1392, Av. v15oct

A ERNESTO, U. T. 2556, Mitre, compro mueb., plan., ropas, V. Gómez 3443. v15

A $ 55 TRAJES comp. usados 65, calzado U. T. 5567 M., Ombú 412, Gregorio.v15n

ALBERT, CORRIENTES 1768, muebles, planos, etc., compro, U. T. 5444, Lib. v8

ALTO! Pago mueb., planos, rop. U. T. 746, Rivadavia, Senz, Junín 377. v9

A SIMON, Paraguay 2838, U. T. 367, J., compro muebles, planos, objetos. v8

ARIS COMPRA MUEBLES, planos, objetos, Corrientes 2583, U. T. 3192, M. v31

ANGEL, compro muebles, planos y obj., U. T. 4214 J.; Córdoba 2649. v9

A. U. T. 2380, Mit., compro mueb., planos, objetos, Marcos, Tucumán 2943. v9

ATILIO, Corrientes 2013, muebles, planos loza, compro. U. T. 4932, Lib. v8

ANGEL, comp. mueb., planos, obj., Tucumán 2332. U. T. 4646 Mitre. v10

ADOLFO, 75 $ traje, usado 46, compro mueb., Lavalle 1177, U. T. 7658 L. v9

ALTO, pago muebles, planos y objetos; Vich, Canning 141, U. T. 2045, Mit. v8

AYACUCHO 376, U. T. 3587, Lib., compro planos, muebles. Miguel. v9

ALTO PRECIO, muebles, planos ropa, U. T. 3427 M., Andes 376, Enrique. v8

ALTO PRECIO muebles, planos, ropa, Junín 541, U. T. 2971 Lib., Chener. v9

A. BLEJMAN, Corrientes 2243, U. T. 5170, Mit. Compra muebles, planos. v16

ADOLFO $ 85 trajes hombre, señora, muebles, U. T. 3952, Larrea 387. v8

A. LEON, U. T. 912, Pal., Santa Fe 3736, Comp. planos, muebles y varios. v8

ALTO PAGO muebles, planos, ropa; David, Castelli 269; U. T. 2814, M. v9

ADOLFO, U. T. 924, Pal., Sta. Fe 4380, compro muebles, planos y objetos. v8

A. JOSE, LIBERTAD 416, U. T. 1601, Lib., pago hasta 80 $ trajes usados. v8

ADOLFO 85 trajes hombre y señora, obj., mueb., U. T. 3626, L., Libertad 284. v8

AL MEJOR precio compro moblajes y planos. Adolfo, Libertad 519, U. T. 337, L.

A $ 55 PAGA trajes muy usados 65 $, U. T. 5434, Mit., Mauricio, Ombú 558. v9

MOBLAJES, planos, mueb. sueltos compra Garrido, Florida 515, U. T. 2690 Av. v9

PIANOS, mueb. y obj. comp., operación rápida; U. T. 2428, M., Atacama 263, v8

COMPRA Y VENTA DE LIBROS

LES LIVRES FRANCAIS AUX PRIX de France, chez Simón Hnos., 1124 Avda. de Mayo, v10

COMPRA Y VENTA DE CARBON, LEÑA Y PETROLEO

ALAMO Y SAUCE, en trozos, venta permanente, Sánchez, J. M. Moreno 743. v8

ATENCION, carboneros, restaurants, familias, carbón de piedra (lignita), esp. p. cocinas económ., a $ 60 la tonel., Sarmiento 4181. v8

AL PUBLICO: LEÑA QUEBRACHO colorado, achado para cocina los 1000 k. $ 52, mezcla seca 38 $; J. E. Uriburu 1553, U. T. 1298, Juncal.

A LAS FAMILIAS Y AL PUBLICO EN general: Leña de quebracho colorado, hachada, para cocina, los 1,000 k., $ 52; para fábricas, panaderías e industrias, $ 46; leña mezcla, seca, para cocina, los 1,000 k., $ 38. Remisión a cualquier punto de la República. Pidan a L. Gaeda, Las Heras 4029, U. T. 3209, Palermo. v8

CARBON FUERTE, QUEBRACHO Y ALgarrobo, $ 10 los 100 kilos, a domicilio, bolsas gratis, U. T. 3450, B. Orden. v8

COMBUSTIBLE BARATO: EN LIQUIDAción una partida de alrededor 40.000 kilos de carbón artificial en briquetas para cocinas, se vende a razón de $ 40 m|n. cada mil kilos, o m|n 0.50 cada diez kilos, entregado en nuestro depósito, Bartolomé Mitre núm. 3862. v8

COKE DE FUNDICION RECIEN RECIbido, vendemos. Compañía Nacional de Carbón, Suipacha 417, Unión 3131 y 3231 Libertad, Coop. 3753, Central.

LEÑA DE MADERA DURA ESPECIAL para cocina, vendo, Corrientes 3545. v8

LEÑA QUEBRACHO BLANCO, ESPECIAL para cocina, 40 $ los 1.000 ks., y cualquier otra clase de leña y carbón, a precios muy conv., U. T. 4346, Juncal.

NAFTA, SE VENDE UN SURTIDOR con su tanque; San Luis 3435.

VENDO LEÑA QUEBRACHO astillada a 1.60 ... U. T.; Maure 3036, U. T. 133 Belg. v8

VENDO LEÑA CALDEN CAMPANA, Donato Alvarez 461, D. Ambrosi. v10

COMPRA Y VENTA DE ALHAJAS Y PIEDRAS PRECIOSAS

ALHAJAS, BRILLANTES, compro y pago bien, "El Tibidabo", Cerrito 374. v21

ALHAJAS PAGO EL VALOR, ABIERTO de 9 a 22. Corrientes 1624. v8

ALHAJAS finas, pago todo su valor. La Nacional, Esmeralda 586, joyería. v8

ALHAJAS, brillantes, pago más que nadie "La Confianza" Sarmiento 811. v8

ALHAJAS, brillantes, chafalonía, pago mucho, vendo barato. Voy a dom. "La Perla", Corrientes 910, U. T. 2766, Lib. v8

A LAS 3 BOLAS: COMPRA ALHAJAS, armas, máquinas fotográficas, etc., pagando más que nadie; 25 de Mayo 165, U. T. 1392 Avenida. v15oct.

ALHAJAS, 20 mensualidades, vende casa introductora a empleados públicos, oficiales del ejército y armada, "La Comercial", Av. Mayo 1034, U. T. 4342, L. v30

LA DIAMANTINA, Suipacha 521, compra alhajas, brillantes y perlas, paga el máximo. Va a domicilio; U. T. 5749, Lib. v8

INSTALACIONES Y ACCESORIOS PARA NEGOCIOS

ARMAZONES, cafés, farmacias, heladeras, escr., tabiques, Sarmiento 1463. v8

ARMAZONES farmacia, heladera, barato, carpi, Italiana, Corrientes 1953. v12

ARMAZ. con vidriera y mostrador, vendo; Rivera Indarte 475.

ARMAZONES VENDO, Victoria 888, escritorio 12; Rossi.

ARMAZONES, heladeras, estantes farmacias, instalaciones bar, B. Mitre 2870. v8

ARMAZONES farm., cafés, cigarrer., escrit., Carpintería Italiana, Sarmiento 1916. v8

ARMAZONES, mostradores, estantería, heladeras, instalaciones; barato; B. Ríos 222. v8

ARMAZONES, mostradores estañados, cortadora fiambres, máquina Express, fiambreras niqueladas, sillas, mesas, balanzas, básculas, fideeras, tabiques, zócalos, útiles para negocios; ocasión, Bmé. Mitre 4252. v8

ARMAZONES, mostradores, paneras, zócalos, puertas cancel, billares, máquinas café y helados, vitrinas, fiambreras, mollinillos, cortadoras fiambres, divisiones, básculas, balanzas, mesas, sillas y cualquier mueble y útiles para todo negocio, vendo de ocasión; casa Spina, Corrientes 1427. v8

COMPRO 2 armazones de vidriera, 2x2.50 mts., R. Muñoz; Talcahuano 220.

ESTANTERIA Y MOSTRADOR en buen uso se compra hasta 12 metros. Ofertas a J. S., Hotel España, de 6 a 10. Sección B, pieza No. 23.

HELADERA con armazones de cedro y espejo biselado, casi nueva, vendo por $ 150; Olavarría 611.

INSTALACION fresno estilo moderno para panad. o conf. vdo. barato, Boedo 1936

INSTALACIONES COMPLETAS DE NEgocio, se venden, tratar de 8 a 12, Corrientes 2933.

MOSTRADOR VIDRIERA CON MARMOL barato, Av. de Mayo 1475.

POR REFORMA vendo: Vidr., mostr., artef., Santa Fe 2324. v8

SE VENDEN mármoles, mostrador almacén, 5 metros largo, Brasil 1739.

VENDO VIDRIERA PARA NEGOCIO, mt. 5.05x3.60. Verla: Vera 311. v8

VENDO instalaciones negocio, o cedo local. Paraná 524. v8

COMPRA Y VENTA DE NEGOCIOS

ALMACEN vdo. o permuto, ver balance por pab. J. Solari; Moreno 2200. v8oct.

A REMATAR CON EXITO SUS negocios ac. a Blas L. Magaldi, E. Ríos 487. v8

A. MOSETTI, tengo ped. de almac. y cafés buenos, datos Cabildo 1523. v8

ALMACEN SE VENDE, CALLE LAMBARÉ núm. 1215.

ALMACEN CENTRAL, VENDO, informes, Perú 166, Mazzaohi. v10

ACEITERIA única en Lanús, vendo, poco cap. S. Carlos 3656, F. C. S.

ALMACEN importante, a balance, armazones, casa, vdo., Misiones 241, Calmo.

ALMACEN CENTRAL, gran diario, vdo. a balance; Miguens Rey, Pellegrini 71.

ALMACEN UNICO, ARMAZ. CASA, alquiler 50 $, comod., fila., poco capital, vendo a balance; Lavalle 1826.

ALMACEN UNICO, muy bueno, central, por enfermedad mental, véndese, tratar Castex, Santa Fe 1580.

A SOLICITAR buenos almacenes, cafés, hoteles, fondas, en ventas, ofrecer los propios, ocurran a Piazza, Tucumán 877. v8

ALMACEN, único, gran bulevard, regios armazones casa, vendo urgente, a balance, capital 4.500 $, Lavalle 2226.

ALMACEN en el centro de Belgrano, muy bueno único, vende Ardaiz, Talcahuano 237.

ALMACEN a. Montes de Oca, muy bueno, a prueba, vende Ardaiz; Talcahuano 237.

A VENDER, comprar, balancear y toda operación seria que desee efectuar, ocurra Lavalle 1151, Corrado y Cía.

ALMACEN VENDO, UNICO ESQUINA, armazón casa, comodidad familia, poco capital, tratar Yerbal 501.

ALMACEN CON DESPACHO DE BEBIdas, muy bueno, a balance, vendo, tratar en el mismo; Av. Mitre 2991, carandí, F. C. S.

A LOS COMERCIANTES prácticos y especuladores. Negocio positivo de panadería y fábrica de masas, vendo en globo, o a balance, con gran descuento antes de rematar, por división de condominio; tratar Rivadavia 1759, Longhi. v8

A. QUINTANA REMATARA TODAS las existencias de la confitería y bar La Perla, de Florencio Varela, depositadas en esta capital: Bmé. Mitre 2109, hoy a las 14. Sin base, al mejor postor; verdadera ocasión para los comerciantes, particulares y pichincheros. Vean aviso sección remates, José A. Quintana.

BAR RESTAURANT, Plaza Italia, vendo ocasión, buen contrato, negocio positivo, tratar con dueño, Santa Fe 4002.

BAR, RESTAURANT, HOTEL por Pellegrini, frente mercado, neg. positivo para pers. del ramo, alquiler módico, contrato, se da a toda prueba, sin pretensiones, por ausentarme, vendo. Datos de 13 a 16, Alsina 489. L. M.

CASAS PENSION centrales, vendo varias, 4, 7 a 15,000 $; Pellegrini 71.

CARNICERIA, alq. 50 $, diario 120 $, regalo, 900 $, Lavalle 1826.

CAFE MUY CENTRICO, algo bueno, vdo. 6.500 $, Sáenz Peña 539, Blaños.

CIGARRERIA, muy buena, central y segura, vendo 3,160 $, Sáenz Peña 529.

CHOCOLATERIA, restaurant, se vende; Patricios 343, no se admiten corr. v9

CIGARRERIA, E. LUSTRAR, librería y revistas, vendo, $ 500; Venezuela 436. v9

CAIME Y Cía., venden zapatería importante a balance; Misiones 241.

CARNICERIA al Norte, compro; Misiones 241, Calme.

CERVECERIA chocolatería, sobre Corrientes, 48 mesas, vdo. Corrientes 2674.

CAFES restaurant, centrales buenos, sol. alq. reducido, Salta 154, Vaccaro.

CARNICERIA, carro y caballo, buen paraje, regalo 1.120 $, Lavalle 2226.

CIGARRERIA Y AGENCIA DE LOTERIA, se vende, Cerrito 620. v8

CARNICERIA VENDO, POR ENFERMEdad, con carro y caballo, tratar Humboldt núm. 1647. v8

CIGARRERIA, LIBRERIA, EN PLENO centro, vendo, comodidades familia, contrata, Tucumán 1654. v8

CASA importadora de maquinarias, herramientas y bazar por mayor, se vende en su block, según balance; Gallo 459.

CASA PENSION, CENTRALISIMA, BIEN amueblada, casa sola, vendo baratísima, 1|2 facilid. de pago, urgente, Alsina 680.

CONFITERIA Y FABRICA de masas, posición central y excepcional, véndese $ 40.000, tratar con Costas, Santa Fe 1589.

CAFE RESTAURANT esquina centralísima, no paga alquiler, diario a prueba, vende mitad de su valor. Lavalle 1826.

COMPRADORES! cafés, cig., rest., fondas, choc., c. modas, etc., vdo. Victoria 1400.

CARNICERIA central, regalo, primero que llegue, Victoria 1970, Pascual. Cede instalaciones y contrata, negocio por Corrientes 3509 y Victoria 1970.

COLEGIO INCORPORADO a todos los años del Nacional vendo, bien ubic., en esta capital, ganando líquido de 2 a 3,000 $ por mes, O. B. 24, C. Central. v10

CASA DE pensión, 14 habitaciones; amueblada, alquiler baratísimo, lo mejor que se puede desear para ganar dinero, por enfermedad vendo $ 5000, otra el mismo dueño, 11 hab., en $ 1500; Talcahuano 467.

CONFITERIA, PASTELERIA Y BAR La Perla de Florencio Varela, regiamente instalada. Todas sus existencias consistentes en instalaciones, muebles y útiles con buen stock de mercaderías generales, depositadas en la cap. federal, Bmé. Mitre 2109. Remataré hoy a las 14, sin base y al mejor postor, orden terminante de liquidar. Vean aviso sección remates, José A. Quintana.

CASA DE RAMOS GENERALES: Se vende en Comodoro Rivadavia la acreditada casa de los señores Menéndez y Cía., por retirarse éstos de los negocios, la más antigua, la más orientada, la mejor surtida y la única que vende al contado inmediato; ganancias mínimas desde hace muchos años, como puede comprobarse, de ciento veinte a ciento cincuenta mil pesos anuales líquidos; no hay cuentas a cobrar, ni hay pasivo. Situación preciosa, frente a los Bancos de la Nación y Anglo, en la calle principal; alquiler módico, mercaderías seleccionadas y bien estudiadas, se vende a balance con grandes facilidades, siempre que se presenten garantías a satisfacción. No se atienden propuestas que no sean recomendadas por casas serias en la capital. Tratar con sus dueños, 25 de Mayo 244, ... de la tarde.

COMPRA Y VENTA DE NEGOCIOS

CASA AMUEBLADA, INSTALADA, 11 piezas, contrato, vdo., Paso 735. v8

DESP. PAN gran ocasión, casa ind., 70 $ alq., otro comest., ver Victoria 1690.

DESPENSA acredit., impr., Boca, única, gran venta, s. reparto, Salta 154.

DESPACHO pan estilo confitería, buenas ganancias, vdo. 1500 $; Belgrano 1859.

DESP. PAN regia sucursal, comodid., vdo. urgente, B. Mitre 3064.

DEPOSITO aceites, único en Lanús, poco cap., R. Carlos 3665, vdo., F. C. S.

DESPACHO COMESTIBLES VENDO; calle Lavalleja 1100.

DESPACHO DE PAN Y ANEXOS, SE venda urgente, ver y tratar con su dueño, Rivadavia 3701. v9

DESPACHO de pan, lujoso, masas, caramelos, con pieza, vdo. dueño Rivadavia 1525.

DESPENSA TRABAJANDO MUCHO SIN baratillar, vendo 4.000 $, única 4 cuadras, casa, sin llave, Victoria 1970, Paso. v9

DESPENSAS, almacenes, rest., cafés, librerías y 300 negocios serios, vendemos en todo radio y todo precio. Solicite el que a Vd. interese; Lavalle 1430. Pomatta y Salcedo.

FARMACIAS: capital e interior, R. M. Negrete, Libertad 477, de 14 a 18. v8

FARMACIA, a cualq. calle y precio, venden Couget y Chiappori, Lavalle 1840. v9

FONDA y despacho de bebidas y cancha de pelota, vendo, en Merlo, a 1 cuadra de la estación F. C. O. v8

FONDA Y RESTAURANT, AVELLANEDA núm. 501 (Avellaneda), se vende en muy buenas cond., inf. en el mismo. v8

FARMACIAS EN C. del URUGUAY Y Concordia (Entre Ríos) vendo importantes; Illanes, Av. de Mayo 1435. v8

FARMACIAS VENDO EN B. BLANCA, Rosario, Córdoba, Sta. Fe y territ. nacionales; Illanes, Av. de Mayo 1435. v8

FARMACIAS vendo por la calle Corrientes, otras por Sta. Fe, en pleno centro, grandes diar., Luis Illanes, Av. Mayo 1435. v8

FARMACIA única con buenas colonias, Pcia. Sta. Fe, vdo. $ 8.000 contado, deja buena gananc.; Illanes, Av. de Mayo 1435. v8

FABRICA de tallarines en mercado, con maquinarias y mercaderías, vendo $ 2.000; Lavalle 1181, Corrado.

FARMACIA importante pueblo del Sur, buen diario, vendo a farmacéutico, en 8500 $, 1|2 cont., Illanes, Av. Mayo 1435. v8

HOTEL MUY FAMILIAR, ENTRE ALTO comercio, 60 hab., contrato, vendo, F. Vigall y Cía., Tacuarí 83.

IMPRENTA trabajando bien, vendemos urg., Lavalle 1430, Pomatta y Salcedo.

INDUSTRIALES: si desean vender sus talleres, consúltenme, tengo muchísimos pedidos; Sarmiento 1663, Magrini. v9

IMPRESORES: guillotina a volante, casi nueva, de 60 centímetros de corte, vendemos en 800 $; Rivadavia 5370. v9

JABONERIA, SE VENDE pequeña fábrica en la ciudad de Corrientes. Negocio en marcha, o se acepta un socio de oficio jabonero, con buenas referencias, dirigirse E. Fava. Corrientes. v10

LUNCH, gran desp. café, vendo 900 $, a prueba; dueño, Rivadavia 1525.

LUNCH, CAFE, cerv., gran desp. 28 mesas, vendo 650 $; Corrientes 2675.

LIBRERIA CIGARR. vendo 1500 $, tratar Riva; Rivadavia 3925, garage.

LECHERIA VENDO, tratar en la misma con dueña, J. E. Uriburu 443.

LUNCH, gran despacho café con leche, a prueba, vendo baratísimo, Alsina 680.

LUJOSO CAFE, chocolat., central, vendo 3.800 $, trabajo, Rivadavia 1157.

LUNCH, CAFE, ABIERTO DIA Y NOche, trabajo mucho, vendo 1300 $, Belgrano 1659.

LUNCH, chocolatería, cervecería, pleno centro, vendo 500 pesos, por irme. Larrea 434, dep. 2. v8

LECHERIA y lunch, frente Tribunales, vendo, asuntos de familia, alq. 120 $, diario 120, part., Lavalle 1414. v8

LECHERIA SE VENDE, tratar con el dueño, de 10 a 11 y de 13 a 14, Avenida de Mayo No. 1194.

LECHERIA CHOCOLATERIA Y HELAdería, y una cigarrería, se vende, junto o por sep., mucho desp., lo doy a pr., tr. misma, Chiclana 3906 y D. Funes 1587. v14

OJO! PELUQUERIA CHIC, trabajan continuamente 4, vendo a prueba, tratar Guise 1622, Juan.

PANADERIA central, trab. 15 bls. al most., vendo urgente; Sarmiento 2311. v9

PANADERIA esq., gran most., 1 rep. a núm., vdo. 5.000 $, Sarmiento 2311. v9

PENSION C. Pellegrini, 11 pzs., 8.000 $, vendo urg., Salta 154, Vaccaro.

PELUQUERIA, salón $ 1.000, poco alquiler, vende Caccuri, Lavalle 1462.

PANADERIAS ciudad y campaña, vdo. La Bolsa Panadería, B. Mitre 2064.

PANADERIA sin repartos, cto. 6 años, horno nuevo, vdo., B. Mitre 2064.

PANADERIAS más de mil, aquí y pueblos, todo precio, vdo., Victoria 1690.

PANADERIA 7000 $, 9 bls., 1 rep., cto. 5 años, otra 5, vdo. Zaquieres, Victoria 1690.

PANADERIA regia, Norte, 20.000 $, varias 4, 6 a 100.000, vdo. Zaquieres, Victoria 1690.

POR AUSENTARSE el propietario se vende linda librería. Balance aproximado $ 1.500; Alvarez, esq. Guatemala.

POR AUSENTARME del país, liquidaría industria artículos metal, gran rendimiento garantido, dando facilidades. Jorge Newbery 3522.

PARA COMPRAR panaderías, despachos, confit., cig., rest., lunch, etc., acuda a Gutiérrez, Pueyrredón 1173, casa seria, informes gratis.

PANADERIA y pastelería, vendo, barrio Norte, instal. y maquin. de 1er. orden, con grandes comod., mostrador diario de $ 460, datos e informes, San Juan 2850, Sangiorgio. v9

REPARTO DE BIZCOCHOS Y CARAMElos, vdo., tr. con dño., Belgrano 2350. v8

RESTAURANT frente a mercado, vdo., tirado p. enf., Larrea 434, dep. 2. v8

RESTAURANT central, buen diario, vdo., baratísimo o t. socio, Alsina 680. v4n.

RELOJERIA VENDO 500 $, ENTRE RIOS 1093. v8

RESTAURANT se vende barato por ausentar, alq. 70 $, Constitución 1899

RESTAURANT VDO. TODO O LA Mitad; E. Ríos 1849.

REPARTO DE CARAMELOS vainill., esp., se vende, Liniers 1920. v10

RESTAURANT CENTRALISIMO, 15 años mismo dueño, vendo por retirarme, lo doy a prueba, Sáenz Peña 230.

RESTAURANT lo mejor de la capital, 50 mesas, se vende todo, o la parte de un socio que se retira por asuntos de familia; Talcahuano 467.

SE VENDE O SE ALQUILA HERRERIA de carros; Sarmiento 628, Quilmes.

SE VENDE UN REPARTO DE CARBOnería, con una clientela de 30 años; tratar Viamonte 2530. v8

SE VENDE LA MAS ACREDITADA PEluquería en un pueblo importante, necesita poco capital, existencia segura, dirigirse a J. Calvavo, peluquería, Urdinarrain, E. R. v10

TIENDA vendo o instalaciones, muy barato, alq. local; Cangallo 1493.

TIENDA Y ROPERIA, en Palermo, vdo. 3.500 $, alq. 70 $, comodidad familia, inf. Bmé. Mitre 314, Jaso y Otero.

TALLER MECANICO Y HERRERIA rural en Chivilcoy; ver remates por Galimberti.

TALLER mecánico de precisión, con amplia y perfecta maquinaria para metales y maderas, con materiales especiales, vendo por ausentarme; Guanacache 3250. v7

VENDO linda cigarrería, céntrica y buena chocolatería, a toda prueba, Alsina 680

VENDO NEGOCIO ALFARERIA, por no poderlo atender; Belgrano 3400.

VENDO TIENDA PUEBLO IMPORTANte, urgente, buen negocio, poco capital; datos Salta 766. v9

ZAPATERIA SE VENDE por ausentarse su dueño a Europa, Rincón 169.

ZAPATERIA central lado mercado, se vende con o sin merc. Informes; Tacuarí 291.

ZAPATERIA poco capital, se vende por no poderla atender, calle Franklin 748, esquina Miriñay. v9

AVISOS COMERCIALES

AL COMERCIO: Con intervención ofic. Peinado y Bertelli, Alsina 889, vendí mi despensa, Piedras 543, reclamaciones 3 días.—José Julià, vendedor. v8

AVISO QUE HE VENDIDO AL SEÑOR José Sánchez, mi negocio de lechería y lunch, sito 25 de Mayo 717 y 19, reclamaciones tres días, Arsenio Bogdañovich. v9

AVISO al comercio que he vendido mi negocio de carnicería, situado en la calle Patricios 1312, vendedor Juan Solari, comprador Jerónimo Peire, recl. 3 d. v9

AL COMERCIO—Por Trifiletti y Barreiro, martilleros públicos, ofs. Sarmiento 2211 (ambos teléf.), vendí a los Sres. Alvares y Rodríguez, mi panadería mecánica "La Sin Nombre", sita Vieytes 1875. Recl. 3 días. B. A. 6|10|1920. Francisco Cocco. v9

AL COMERCIO, CON INTERVENCION de los balanceadores públicos Castelli y Pla, oficina Pellegrini 430, hemos vendido al señor S. Romani, el Restaurant sito B. Irigoyen 965. Vendedor: Martín Onagoyty. Reclamaciones, 3 días. v9

AL COMERCIO—CON INTERVENCION del balanceador A. N. Carcagno, oficinas Venezuela 1042, he vendido a los señores Bai y Acuña, mi negocio de restaurant sito Rivadavia No. 2399. Reclamos en el mismo durante el presente, octubre 6 de 1920.—Lorenzo Ahusborde. v8

AL COMERCIO AVISO QUE CON INtervención de los balanceadores públicos J. R. Campos, oficinas Alsina 489, U. T. 154 Av., hemos vendido a José Alvarado y Cía. nuestro negocio de restaurant Chacabuco 515. Reclamaciones 3 días. Octubre 6 de 1920. García y Gizdanes. v8

AVISO AL PUBLICO QUE HE VENDIdo por ante el escribano Sr. Dámaso Salvatierra, mi negocio de peletería Florida 371, al señor Alberto E. Lalanne. Reclamos serán atendidos dentro de tres días a contar desde la fecha. Augusto Huber, Buenos Aires, octubre 7 de 1920.

AVISOS COMERCIALES

AL COMERCIO CON INTERVENCION de los Sres. A. Vecchia y Cía., Rivadavia 1525, fueron vendidos los negocios: panaderías, R. Peña 161 y Rioja 849, lechería, San Juan 1771. v10

AL COMERCIO aviso; con intervención oficinas Sancio y Fernández Talcahuano 467, vendí mi lechería Esmeralda 1030, al señor Manuel Menéndez; Bs. Aires, octubre 7 de 1920, Ramón Vidal; Vendedor. v10

AL COMERCIO: CON INTERVENCION del señor Alvaro Outerelo, balanceador y martillero público, ofic. Rivadavia 714, he vendido al señor Antonio Plana Ruiz, el negocio de cigarrería y anexos Cerrito 442, libre de todo gravamen vendedor Genaro Nasco, reclamaciones 3 días. v8

AL COMERCIO AVISO QUE CON LA intervención del señor Juan B. Ghiardi, contador público, Av. de Mayo 1135, 6.o piso, he comprado al señor Luis Agosti el café, bar de su propiedad, ubicado en la calle Corrientes 1083, en globo, libre de gravamen, se atienden reclamaciones durante tres días a partir de la fecha. Bs. Aires, 6 de octubre de 1920. Comprador: Iroshi Kurokawa. v9

AVISO AL COMERCIO QUE CON INTERvención del balanceador y martillero público señor Alvaro Outerelo, he comprado al señor Genaro Nasca, el negocio de cigarrería, papelería y anexos, establecido calle Cerrito 442. Los que se consideren con derecho a reclamaciones las deberán hacer en el término de tres días. Buenos Aires, octubre 6 de 1920. A. Plana Ruiz. v9

AVISO AL COMERCIO Y AL PUBLICO en general, que he transferido por escritura pública ante el escribano señor Fernando Arzeno, mi fábrica de caramelos y pastillas "Los Guindas", establecida en la calle México N.o 3389, a una sociedad que girará con la razón comercial Meratti, Civia y Cía., quedando el activo y pasivo hasta la fecha a cargo del suscripto. Se atienden reclamos por tres días. Buenos Aires, octubre 5 de 1920. Manuel Pedreira. v9

AL COMERCIO AVISO QUE BAJO INventario-tasación, practicado por el balanceador y rematador público Sr. José A. Repetto (escrit. Maza 915, U. T. 1000, Mitre) he vendido al Sr. Antonio Cayetano Parma, mi negocio de almacén de comestibles, sito en esta capital, calle Cochabamba No. 3700, esq. Castro Barros. Los que tengan derecho a reclamaciones deberán hacerlas dentro de los 3 días de la fecha. Buenos Aires, octubre 6 de 1920. José Galli, vendedor. v9

AL COMERCIO—Avisamos que bajo inventario y tasación practicados por el balanceador y contador público señor Mariano Ardáiz, oficinas Talcahuano 337, U. T. 72, Libertad, hemos vendido a los señores José Abal y Francisco A. Argüelles, nuestro negocio de almacén, sito en esta ciudad, calle Cangallo 2400, esq. Azcuénaga. Los que se consideren con derecho a reclamaciones contra el expresado negocio, se servirán interponerlas dentro de 3 días de la fecha.—Buenos Aires, octubre 6 de 1920.—Barral y Vigil. v8

AL COMERCIO aviso que bajo inventario y tasación practicado por los balanceadores y rematadores públicos J. R. Campos y Cía., oficinas Alsina 489, U. T. 154, Avenida, he vendido al señor Celestino Tizado mi negocio de hotel restaurant "Neutral", situado en esta capital, calle Lima 1851|55. Los que se consideren con derecho a reclamaciones contra el expresado negocio, se servirán interponerlas en el término de tres días de la fecha. Octubre 6 de 1920. Félix Lleras. v8

AL COMERCIO. — AVISO QUE CON INtervención del balanceador y martillero público señor Juan Solari, escritorio Moreno 2200, esquina Pasco 312, que desde la fecha queda disuelta la sociedad que giraba en esta plaza bajo el rubro de Bozzo y Cichero, en el ramo de cervecería y restaurant denominado "Génova", situado en la calle Entre Ríos 893-99 y esquina a la de Estados Unidos 1801|5, haciéndose cargo del activo y pasivo el socio señor Juan L. Cichero. Los que se consideren a reclamo, término de tres días a contar desde la fecha. Buenos Aires, octubre 7 de 1920. Socio comprador: Juan L. Cichero. Socio vendedor: Manuel Bozzo. v9

AL COMERCIO AVISAMOS QUE BAJO inventario tasación, practicado por los balanceadores y rematadores públicos señores J. Solari y Cía., escritorio Alsina 2522, U. T. 4595, Mitre, hemos disuelto la sociedad que en el ramo de almacén de comestibles y bebidas teníamos establecida en la calle Cangallo 1502 esq. Paraná, haciéndose cargo del activo y pasivo el socio Ceferino Fernández. Los que tengan reclamos deberán presentarse dentro de los tres días. Buenos Aires, octubre 6 de 1920. Socio saliente: Adolfo de La Prida. v9

BUSCO SOCIO CON CAPITAL, TALLER mecánico y fundición, para fabricar aparatos diversos. F. Addino, Alzpurúa 3249

CARAMELERO práctico y competente se necesita como socio industrial, para pequeña fábrica instalada; por carta detalles y pretensiones a P. S. Reconquista 261, escritorio 41. v9

CABALLERO serio, competente y conocedor de este mercado, con muchos años de práctica, que parte en gira comercial al Brasil, Francia y países limítrofes, desea relacionarse con casas interesadas en negocios de o para esos países, aceptando encargos, diligencias y participación en negocios. Referencias y garantías morales y materiales mutuas a satisfacción. Por carta a casilla correo No. 1696, Bs. Aires.

EX JEFE de casa mayorista, se asociaría aportando capital necesario, a industria importante, casa importadora o consignataria. Se dan y exigen referencias bancarias y comerciales de primer orden. Absoluta reserva. Unicamente por carta con datos, a Comerciante, Corrientes 1065, 4o. G.

HE VENDIDO MI CARNICERIA, CAlle Uriarte 1976, a Mauricio Selma; vendedor, Pedro Villa. v8

INFORMO GRATIS si su invento o marca es patentable. Escriba o visíteme. Gestiones háb. Inventiva, San Martín 345. Guía del Inventor Gral., U. T. 7218, Avenida. v8

JOVEN con pequeño capital, desea asociarse para industria establecida; S. D. S., Tucumán 1021.

LUNCH restaurant, 35 mesas, 67 pensionistas, tomo socio, 700 $, Belgrano 1548.

MATRIMONIO serio necesita socio capitalista para hotel o casa pensión clientela primer orden. S. del Estero 747.

MODISTA de sombreros, recién llegada de Europa, con mercadería y modelos, desea hacer combinación persona que tenga otro artículo de señora y buena clientela; Chichon, Suipacha 867.

NECESITO SOCIO O VENDO ZAPATEría; dirigirse Sarmiento 1070. v10

NECESITO SOCIO, AMPLIAR negocio, consignaciones, hora 10 a 12, escritorio 17, 25 de Mayo 366.

SOCIO 2.500 $. preciso para café billares y cervecería central, Belgrano 1558.

SOCIO preciso para agencia seria establecida en 1908, tratar Bolívar 678. v8

SEÑORA establecida, acepta socia para clases de enseñanza superior, cap. 800 $, mínimum, Constitución 3400.

SOCIO con $ 10.000, preciso para lanzamiento nuevo específico farmacéutico de gran venta. Escr. Q. V. 8, C. Central. v10

SOCIO con 15.000 $ para establecer farmacia en punto inmejorable, necesita, diplomado, Las Heras 2482. v9

SOCIO con capital, dar impulso importación regular cómoda, informes únicamente a interesado. Morán 3566, Devoto.

SOCIO ACTIVO con 7 u 8.000 $, para taller mecánico, con excelente clientela, es precisa. Oferta dirigirse a Casilla Correo 1352. v10

TANCREDI Y SALAVERRY, balanceadores y rematadores matriculados. Of. Lavalle 1826, avisan al comercio que el señor Cassais vendió a los Sres. Pasquarelli y Zambuto su gran carnicería y reparto, sito Mariano Acosta 105, Avellaneda. Reclam. 3 días. Buenos Aires, 5-10-920.

VENTA de MUEBLES y OBJETOS VARIOS

ALTO! MUEBLES EN 10, 12 y 14 mensualidades, Cangallo 1143. v8

A LOS NOVIOS, MUEBLES, EN 10 a 14 mens., sin recargo, Cangallo 1143. v8

A LA MUEBLERIA CANGALLO 1143, en 10, 12 y 14 mensualidades. v8

ARAÑAS, GRAN LIQUIDACION, lo más moderno, gran surtido, Victoria 981. v15

A LA EXPOSICION Sarmiento, ricos juegos de sala; Sarmiento 1118. v9

A CORRIENTES 2451, liquido, comedores dormitorios, modernos y sueltos. v3

ARCHIVOS, BIBLIOTECAS, JGOS. CUEro vendo, ocasión, Av. Mayo 1038. v9

ARAÑA gran liq. de existencias de casa de artefactos; Maipú 65. v9

A 10, 12 y 14 mensualidades, muebles, precios que no admiten competencia, Cangallo 1143. v8

A 100 $—dormitorio, comedor 120 $, sala 50 $, muchos sueltos vdo., urgente; B. Irigoyen 1272. v8

A EMPLEADOS NACIONALES, de Banco y sito comercio, muebles en 10 a 12 mensualidades, Cangallo 1143. v8

A LA MUEBLERIA COLON, ACUDAN, Ventas a largos plazos, sin recargos, L. Raibenberg y Cía., Cangallo 1036.

A MITAD DE PRECIO vendemos particularmente proveniente de concursos y quiebras varios juegos de comedor, dorm., sala y vestíbulo, escritorios, bibliotecas, arañas, cajas de hierro, camas y otros muebles; Scotti y Cía., Maipú 65. v9

ASOMBROSA LIQUIDACION DE: Escritorios importados varios estilos. Bibliotecas, Archivos, Sillones. Varios juegos dormitorio y comedor. Mesas, Sillas, Camas de hierro. Juegos cuero, Vestíbulo y mimbre, Pianola, Arañas, Cuadros, Adornos etc., Esmeralda 55 al 69.—Vernengo y Abreu. v9

BILLARES: paños para billar a precios sin competencia, se liquidan; Cevallos 475.

BILLARES N. A. MARCA BRUNSWICK, equipados con las célebres barandas "Monarch" (único legítimo en plaza). Referencias todos los principales clubs, salones Select, Billar Club, Richmond Bar y Los 36 Billares. Gran surtido completo de paños, marfil y demás accesorios a precio sin competencia, Cía. Brunswick, Libertad 170|90, Buenos Aires.

CAMA y mesa de luz de cedro, vendo; Lafuente 622, Flores.

CAMAS de bronce y dormitorio matrimonial, completo, Moreno 3160. v8

COMEDORES, DORMITORIOS, JUEGOS salas vendo ocasión, Av. Mayo 1038. v9

VENTA de MUEBLES y OBJETOS VARIOS

CAJAS DE HIERRO IMPORTADAS Y del país, líquido; Maipú 65. v9

CAMAS al laqué, $ 25, liq. lana $ 1.60 el k., cotín, 2.50; B. Irigoyen 584. v11

COMEDOR de caoba con vitraux, de 25 piezas, muy bueno, Sarmiento 1118. v9

CAMAS LAQUE $ 28, lana 1ra. a $ 1.50 k. 2a. $ 1, B. Irigoyen 627, García. v11

CAJAS DE HIERRO LIQ. DESDE 95 $, grandes ocasiones; Victoria 981. v15

CAJAS DE HIERRO MARCAS EXTRANjeras, tengo varias ocas. Av. Mayo 1038. v9

COMEDOR $ 100, dormitorio 100 $, y 120 guardarropa $ 50 y 60, mesas, sillas, sala $ 50, v. sueltos, vdo. San Juan 3204. v9

COMEDOR completo, con vitrinas laterales, fino, maqueto y bronces, Moreno 3160.

CAMAS DE HIERRO y bronce de la fábrica al consumidor, desde $ 25; lana lavada 1.20 el kilo, cotín 2 pesos el metro, Corrientes 2620. v9

CREDITOS SIN RECARGO, ACUERDANse a los maestros del H. C. N. E., capital e interior, mueblería "América", Bdo. de Irigoyen 644.

CAMAS LAQUE, con elástico, 1 plaza, 24 $; bronce, desde 55 $; id. 2 plazas, 155 $; lanas, desde $ 1.40 k., cotines, colchones, composturas, solicite catálogos y precios a la fábrica "Morano", Cangallo 1030.

COMEDOR, 3 DORMITORIOS, buen piano, camas bronce, cama hierro, sala, colchones, carpeta felpa, ropero, mesas, máquina de coser Singer, vestíbulo, heladera, cuadros, reloj, ventilador, aparador, calef., espejo dorado, alfombras, vendo sueltos; particular, Salta 564. v9

DORMITORIO 3 cuerpos, macizo, fileteado y bronces, moderno, Moreno 3160. v9

DORMITORIO, comedor, mesa, sillas, vdo. muy barato, particular, Salta 567. v16

DORMITORIO citronier, muy fino, lunas interiores; Sarmiento 1118. v9

DORMITORIO, comedor, mesa, sillas, se venden muy barato, part., Canning 1910 v9

DORMITORIOS, comedores, juegos de sala, vestíbulo, camas de hierro y de bronce, nuevos y usados, Victoria 981. v15

DORMITORIO finísimo, desarme, lunas interiores, marquetería, bronces, Moreno 3160. v9

ESCRITORIOS, bibliotecas, archivos, juegos escritorios; Sarmiento 1118. v9

ESCRITORIOS, bibliotecas, archivos, juegos de cuero, liq.; Maipú 65. v9

ESCRITORIOS, bibliotecas, juegos de cuero, archivos, no compren sin antes consultar mis precios. Fabbio, Maipú 224. v9

ESCRITORIOS, BIBLIOTECAS, MAQ. de escribir, prensas, juegos de cuero, nuevos y usados; Victoria 981. v15

ESCRITORIO CAOBA CON SILLON giratorio, vendo barato, particularmente; E. F., Rivadavia 1961. v9

ESPLENDIDO juego completo para consultorio médico en perf. estado, se vende. Dirigirse Venezuela 2830. v10

ESPLENDIDO PIANO SPRUNCK, VENdo por ausentarme, Orán 250 (Flores) U. T. 1097, Flores.

FUNDAS PARA JUEGO SALA y pianos, se va a dom., con muestra, Uruguay 122, U. T. 2256, Lib. Despax de Ruz. v13

LANA PARA COLCHONES PURA, especial, kilo 1.40 $, remito muestras al interior, D. Ferradas, Quirno 224. v14

LA BARCELONESA. — PARTICIPO A nuestra clientela y al público en general que tenemos 100 juegos de mimbre, finos, a precios nunca vistos, para comerciantes y particulares. Solís 1904|18. v10

MUEBLES a precio de fábrica, La Unión Fabricantes, Suipacha 334. v31

MUEBLES, artefactos eléctricos, cajas de hierro, no comprar sin antes consultar mis precios. Fabbio, Maipú 224. v9

MUEBLES, MUEBLES Y TAPICERIA. A precios reducidísimos, de la fábrica al consumidor, San Luis 3133. v9

MUEBLERIA AMERICA, B. de Irigoyen 644. Acuerda créditos al interior y capital, precios reducidos, embal. gratis.

MOBLAJE RICO Y COMPLETO, comedor, sala, dormitorio y hall, vendo solo, a buen precio, en venta particular y por 5 días. Ocurrir, Corrientes 1659, 5o. piso, de 13 a 14.

MUEBLES... DIRECTAMENTE DE LA fábrica al comprador. Al efectuar sus compras ahorrará dinero y tiempo. Visite hoy mismo nuestra exposición de venta; Sarmiento 1468, fábrica Jujuy 80-88. v9

MUEBLERIA COLON, CANGALLO No. 1036.—Acuerda créditos pagaderos en 10 mensualidades, sin mayor desembolso y sin recargo de precios. Al interior remitimos catálogo y embalaje gratis. L. Raibenberg y Cía., Cangallo 1036.

MUEBLES, A. Astraldi, Sarmiento 1042. Grandes rebajas p. ensanche, regalo lámpara eléctr. a compradores. Dormitorio p. matrim., 8 piezas, roble o cedro, $ 325; comed. c. roble o cedro 10 p., 360; juego sala 10 p. 170; emb., trans. gratis, pida catálogo. v11

MUEBLERIA "EL SOL", Corrientes 1118 casi esq. Cerrito—Comerciantes y particulares vean mis precios marcados al público; que les conviene, pues son de fábrica. Muebles de lo más modesto hasta lo más lujoso. Para la campaña catálogo embalaje y acarreo gratis.—Luis Toretti. v4nv

MUEBLES A CREDITO, BARATTI y Cía., Corrientes 1143—Nuestros precios son todos marcados claramente, son los más bajos de Buenos Aires, son los mismos que al contado, con un recargo racional y lógico del 6 al 8 o|o, según el plazo convenido. Ventas en 5, 6, 7, 8, 9 y 10 cuotas. Casa fundada en 1863. v9

MUEBLES—CASA MOREAU—MUEBLES
668 Cangallo 668
GRANDES REBAJAS SOBRE LOS PRECIOS DE VENTA
Dormitorio moderno p. matrimonio $ 270
Comedor c. roble, moderno " 190
Comedor roble, con vitrina " 320
Juego de sala, moderno, desde " 110
GRATIS catálogo para interior, con los últimos modelos.—A. de Rosa y Cía. v9

MUEBLES... MUEBLES... MUEBLES, Sarmiento 746. Terza Hnos.—La casa que hoy más conviene para comprar es la fábrica que ganará tiempo y dinero. Para convencerse de la verdad, visite usted hoy mismo nuestra exposición de venta. Dormitorios y comedores de roble y caoba, 5 cuerpos, a 140, 150, 200, 250, 300, 400, 500 y 600 $. Los del interior consulten catálogo número 10; no olviden: Sarmiento 746 — Terza Hnos. v11

MUEBLERIA Y TAPICERIA LONDRES. —Fabricantes e importadores. — 571 Sarmiento 571.—Al comprar muebles no deje de consultar nuestros precios de fabricantes, visiten esta exposición donde tenemos en venta, un gran surtido de muebles, en todos los estilos. Roble, caoba y antiguos. Dormitorios y comedores, a 1.000, 900, 800, 750, 700, 600, 550, 500, 450, 250, 200. No olviden que comprar en esta exposición es ahorrar un 30 o|o de otros presupuestos. v11

MUEBLERIA Y TAPICERIA "PARIS"
2176 Rivadavia 2176
¡Atención!... Somos fabricantes.
Grande rebajas de precios para comerciantes y particulares.
Dormitorios 3 cuerpos, 7 piezas, desde . . . $ 210 a $ 2.800
Comedores roble, 9 piezas, desde . . . " 180 " " 2.200
Juegos de sala, 9 piezas, desde . . . " 145 " " 1.260
Juegos de vestíbulo, desde " 32 " " 245
Comprar en nuestra casa es ahorrar plata y tener artículos de primera calidad.—Smud y Berguer, C. T. 1108, Central. v9

MUEBLES A CREDITO, R. Díaz y Cía.—1157 Sarmiento 1157
Exposición inglesa, fundada en 1837, U. T. 153, Libertad. Es la casa que por su seriedad y corrección figura en primer término.
Garantizamos los muebles que fabricamos y vendemos a precios sin competencia, las lunas las cambiamos si se manchan.
Calidad máxima y precio mínimo; es nuestro lema.
En las ventas con facilidades de pago, ninguna casa se encuentra en mejores condiciones, por estar atendida personalmente por el señor Díaz y poder convenir directamente los plazos que necesiten.
Ventas en cuotas mensuales o a plazos fijos, con o sin interés, con garantía o sin ella, con o sin entrega inmediata y por cualquier cantidad. Reservas en el acto y con toda reserva.
R. Díaz y Cía., 1157 Sarmiento 1157, entre Cerrito y Libertad. Instalados en su local propio. v31

NOVIOS! ACUDAN A LA MUEBLERIA América, Bdo. de Irigoyen 644, gran economía, créditos liberalmente, sin recargo

OBJETOS DE ARTE, DE CERAMICA, liquido por cuenta de la fábrica; R. Peña 336, de 16 a 18. v9

PIANO RICO CRUZADO en bronce, vdo. de ocasión; Venezuela 121.

PIANO PLEYEL, nuevo, formato grande, vendo; Sgo. del Estero 676.

PIANO RIQUISIMO, alemán, cruzado bronce, vdo. 550 $; Sarmiento 2102.

PIANO alemán, ricas voces, vendo, Victoria 1650, d. 15.

PIANOS, ricas voces, vendo 250, 330, 450, 550, 650, 850 y 1.000 $, Victoria 3723.

PIANO estudio, 150 $, otro Pleyel ricas voces 560, vendo Cangallo 1826.

PIANOS gran liquidación, nuevos y usados, desde $ 330; Venezuela 634.

PIANO-PIANOLA y un piano, ambos flamantes vendo, Bolívar 1433.

PIANO BRONCE, cruzado, otro estudio, 380 $, Castro Barros 349, urgente. v9

PIANO Bechstein, casi nuevo, se vende; B. Mitre 2228.

PIANO especial, regalo $ 470, por necesidad urgente; Chacabuco 90, piso 1.o. v9

PIANO EXTRA, vende casa particular, baratísimo; Federico Lacroze 3072.

PIANO precioso, regalo $ 320, por ausentarme, urgente; Salguero 699. v9

PIANO GRANDE, vendo muy barato, verlo desp. de las 9; Entre Ríos 1812.

PIANO ALEMAN, 3 ped., otro estudio, $ 320, Corrientes 3707. v9

PIANO ALEMAN, VENDO, BELGRANO 843, 1er piso, derecha. v8

PIANO-PIANOLA, nuevo, vendo; Carlos Calvo 1880, verla de 14 a 19. v9

PIANO ALEMAN, 3 PEDALES, muy bueno, se vende; San José 1011. v8

PIANOS LIQUIDA Conserv., buenos y revisados, a 450, Chacabuco 1037. v3

PIANOS DE EMBARGOS JUDICIALES, regios y estudio garant., liq. a $ 230, 450, 550, 680 y 950, Chacabuco 797. v19

VENTA de MUEBLES y OBJETOS VARIOS

PIANOS provenientes de embargos, buenos, vendo, Corrientes 1782, p. 1o. v10

PIANOS NUEVOS LOS MEJORES, recién recibidos, otros de ocasión vendo y cambio, casa Palazzo, Matheu 1070. v9

PIANO LONDINI SPRUNCK, se vende, buenas voces y en buen uso, 500 $; tratar Blanco Encalada 4360, V. Urquiza.

PIANO espléndido, alemán, gran formato, y precioso piano-pianola 88 notas, vendo ocasión, Buines 2052, casi esq. Santa Fe

PARA DENTISTAS: espléndido escritorio muy cóm. y una mesa con cajones y cristal, véndese; Malabia 2211.

PIANOS! PIANOS! Y MAS PIANOS! Compre nuevos solamente, ahorrará dinero, Romero y Fernández, Florida 255. v11

PIANOS OTTO, recién llegados de Alemania, con 10 años garantía, vendo muy barato, gran ocasión; Venezuela 634.

PIANO DE MANIJA, funciona electricidad y fonógrafo vdo., Zamudio 1337, Flores.

PIANOS franceses y alemanes, de ocasión, para estudio y concierto, vendo La Liquidadora de Pianos, Talcahuano 424 v11

PIANO PIANOLA ALEMAN, nuevo, recién recibido directamente de Alemania, 88 notas, algo muy bueno, precio de costo, tranv. 24 y 20, Mitavá 2763, urgente

PIANOS, TENEMOS NUEVOS Y 2a. mano, de mejores fabricantes para personas entendidas serán los preferidos por su esmerada construcción y estado actual, lo garante Milano y Cía., Victoria 1532. v10

SE VENDE UN PIANO FLAMANTE; calle Carlos Calvo 1655.

SILLON y escritorio con cristal, p. consultorio, y ventilador, vendo; O'Higgins 2846, Belgrano.

URGENTE vendo comedores, dormitorios, camas bronce, sala, piano, escritorio, etc., junto o separado, Corrientes 2522. v8

VENDO REG. COM. DORM., por anul. matrim., t. 17 a 19, Pueyrredón 1735 v10

VENDO reg. comed., dormit., otro desarme con marc. y bronce, Jujuy 242. v10

VENDO URG., BAR. 2 JUEGOS dorm. y juego comedor, compl., Defensa 722. v8

VENDO URGENTE REGIO juego de comedor, nuevo, Rodríguez Peña 734.

VENDO CAMITA de bronce; calle Godoy Cruz 2836.

VENDO 2 CAMAS DE MADERA, Triunvirato núm. 146.

VDO. dormitorio, comedor, escr., sillas roble, arañas; S. Salvador 5836. v9

VENDO JUEGO comedor, dormit., roble, colchón y otros, urg., Belgrano 1137.

VENDO UN JUEGO DE DORMITORIO y comedor de roble y 27 mesas de café, Boedo 1306. v10

VENDO barato, comedor, 3 dormitorios modernos, sala, piano, escritorio, vestíbulo, baño, etc., juntos o separados; B. Irigoyen 1374. v9

VENDO COMEDOR, 3 DORMITORIOS, vestíbulo, guardarropa, sala, araña, escritorio completo, arañas, varios sueltos, juntos o separados, San Juan 3260. v9

VENDO BARATISIMO comedores, dormitorios varios modelos, roperos, aparadores, mesas, sillas, todos nuevos, moderno; Piedras 924. v9

AVISOS PARA SEÑORAS Y SEÑORITAS

ACADEMIA francesa, manicura, pedicura, masajes, Corrientes 871, piso 2o. v13

A "LABASTRINA", cara y escote, perfecto; Farmacia Int., Sarmiento 1302.

A $ 6.75, SOMBREROS paja tagal adornados, espec. en ref. C. Pellegrini 524. v9

ACABAMOS de recibir selecto surtido en sombreros, tocas y gorras, alta novedad; precios módicos; Callao 727. v8

A $ 15, CONFECCIONO trajes fantasía, bordados con mostacilla, San José número 1271.

A DEPILACION COMPLETA SE CONsigue con el Extractor, único compto. que purifica el cutis, atiendo cejas, nuca, prueba gratis, visite hoy mismo; Giner, Entre Ríos 926. v8

ATENCION: por ausentarme liquido 200 vestidos de seda y paño, de fiesta y calle de señora, desde 15 $ hasta 35; sombreros, ocasión, Viamonte número 665, Americana.

ATENCION: Don Juan Iturriberrigorrigoicoerrotaberricoechea, Sarmiento 1089 tiene gran surtido calzados para sport, zapato suela goma 2.95, zapato suela cáñamo vira cuero 4.95, zapato La Piolita suela goma 3.95, z. brin varón, 2.25. v10

APROVECHE USTED la oportunidad de aprender corte y confección o sombreros por los sistemas más prácticos y de mejores resultados, enseñanza completa en 15 lecciones para cada curso, se otorgan títulos, "Corte Gráfico", Esmeralda 780. v9

BUENA MODISTA, recién instalada, precios módicos, tailleur y fantasía, B. J., Cerrito 638. v8

BAZAR "LONDRES", Bdo. de Irigoyen esq. Estados Unidos, casa especial en regalo para casamientos, bonito surtido de objetos de fantasía y artículos con o sin estuche, desde 10 $ al más alto precio, antes de comprar ver las grandes vidrieras de nuestra casa; siempre a precios módicos, Manuel Vivero; importador. v9

CANAS! Radial, $ 3.90; crema París, $ 1.20, A. Malirat, B. Mitre 1673. v9

COSTURERA por día o semana, se ofrece, México 1757.

CORSES y fajas a medida a $ 12, se va a domicilio; Sra. Tomás, Paraná 146, U. T. 6124, Libertad. v8

DESDE $ 1.50 refórmanse, tíñen sombreros, quedan nuevos; Callao 471. v9

DEPILACION GARANTIDA por la electrolisis, Señora P. Bazilion, Uruguay 328 U. T. 7651, Libertad.

ESPECIALIDAD bordados y plegados, vainillas, festón, bot.; Corrientes 2860. v11

EX CORTADOR de Marono, hechuras tailleur 35 $, fantasías, reformas y motivos, San Juan 775, U. T. 2850. B. O. v10

HECHURA, traje sastre, fantasía, desde $ 35; Arenales 1182. v11

INCREIBLE: POSTALES FINAS a 2.50 doc. Feto Alberti 228. v11

LUJOSO ALBUM CINEMATOGRAFICO, con 100 fotografías, principales artistas, $ 12 c|u., pedidos La Rosa Co., Florida 32.

MODISTA confecciona y reforma trajes, por 10 y 12 $, Salta 696. v10

MODISTA hace trajes desde $ 10, acepta arreglos, Pueyrredón 1725. v8

MODISTA tailleur y fantasía, precios módicos, Belgrano 1777, 1ro. dep. 2. v8

MANICURA, pedicura, a domicilio, Lavalle 1669, U. T. 5307, Libertad. v3

MAISON CECIL, SOMBREROS, MODELOS; Charcas 894. v14

MASAJES faciales, manicura pedicura, enseñanza diplomas, Lavalle 1052, 1o. v9

MANICURA, pedicura y masajista diplomada, 25 de Mayo 532, 14 a 18. v8

MASAJES generales, manicura, a domicilio, Belgrano 1566, 3er. p. d. 1, asc. v8

MODISTA sastre y fantasía, hechura 15 $, proc., a dom., Libertad 366, h. cort. v9

MODISTA, buen corte, ofrec. p. día y p. mes, va afuera, Cabildo 2618, B. v8

MASAJES y baños faciales, depilación y manicura, para señoras; Paraná 1047, 1o., 20, va a domicilio. v9

MAGNIFICO TAPADO de raso, se vende, nuevo, y ropa blanca de señora; Rivadavia 1416.

MODISTA competente, hace vestidos desde 20 $; elegancia y buen gusto; México 1356, de 17 a 19.

MODISTA: Tailleur, fantasía y sombrero; esmero y modicidad; import. casa, Suipacha 262 (hay cortador). v9

NUEVO INSTITUTO ARGENTINO, Masajes faciales, eléctricos, manual, 2 $, manicura 1.50, pedicura, doy lecciones, ambos sexos; Cerrito 24, altos. v8

PLEGADOS DE polleras, vainillas; B. Mitre 766, 1o. Gárate. v8

POSTIZOS FINOS, modernos, hec. desde $ 5; casa Magarola, Suipacha 524. v8

PEDICURA (Srta.), $ 3, a domicilio a familias, U. T. 4571, Juncal.

PLEGADOS, vainillas, hacemos al día, a 3 cont. met., forro botones, Rivadavia 5595. v10

PARSIDIUM SE PUEDE CONSEGUIR actualmente en todas las farmacias y perfumerías. Usándolo, de inmediato desaparecen las arrugas. El cutis, otra vez, torna a ser fino y bonito. Parsidium es usado y recomendado por la alta sociedad de Europa.

REFORMAMOS, vendemos y alquilamos vestidos fiesta y calle sombreros de señoras, precios bajos, Maipú 677.

SOMBREROS de señora, arreglo, reformo, tiño casi gratis; Cerrito 249. v9oct.

SASTRE DE señora, tailleur y fantasía, a 40 $ la hechura, C. Pellegrini 655. v9

SASTRE de señoras, tailleur y fantasías, 40 $ la hechura, Lavalle 1079. v10

SOMBREROS GRAN MODA DESDE $ 10 formas desde $ 7, de lujo gran surtido; Esmeralda 879. v21

SE VENDEN DOS TRAJES SASTRE, sarga, sin estrenar, medio tiempo, talle 52; de 13 a 16, Rivadavia 2305. v8

SOMBREROS señora, modelos de París, se liquidan al 50 o|o de rebaja; entrada libre; Suipacha 867, 1er. piso.

SEISCIENTOS tapados de lana y algodón liquidamos en lotes grandes y chicos, precios de verdadera ocasión; Lavalle número 526.

SEÑORA: MAGNIFICO BAÑO DE AGUA caliente, por el calentador "Celestial", pida catálogo, D. Martiri, Gallo 350, U. T. 1503, Mitre. v10

VENDO VESTIDOS Y SOMBREROS; calle Victoria 2686. v9

VESTIDOS modelos calle y soirée, p. de ocasión; Mme Rénou, Viamonte 1678.

VESTIDOS en 48 horas, a $ 15, prueba a domicilio; Libertad 358. v8

VAINILLAS y botones al momento, festones y plegados; San Carlos 2528. v8

VENDEMOS elegantes vestidos casi nuevos, baratos; Marie Luise; Corrientes 1364. v11

VAINILLAS al momento, cualquier cantidad, bordados en rafia, última novedad; Rivadavia 3351. v2

VESTIDOS de señora y niños, últimos modelos, precios baratos, casa Vitores, Corrientes y Montevideo. v8

AVISOS PARA SEÑORAS Y SEÑORITAS

VAINILLADORA a mano se ofrece, para casa de familia, tratar Bolívar 1137 dep. 6.

ZURCIDORA y tejedora invisibles, Libertad 181, antes Cerrito 214. v8

ZURCIDORA, tejo invisib. ropas, alfomb. Viamonte 719, T. 2811 Av. v8

ZURCIDORA y tejedora diplomada, zurcidos invisibles; C. Pellegrini 430. v22oct

ZURCIDORA tejedora de Córdoba 2446, se mudó Corrientes 2246. v8oct.

ZURCIDORA y tejedora, trabajos invisibles, única diplomada de verdad, la más antigua, Maipú 534, T. 6373, Av. v31

AVISOS PARA HOMBRES Y NIÑOS

A $ 10 DOY VUELTA sobretodos y perramus, trajes 15, Salta 1289. v9

A $ 10 DOY vuelta sobretodos, trajes 20 $; Belgrano 254, U. T. 6665, Av. v18

A 15 $ doy vuelta traje y sobret., y ref. Hechur. 25 $. Colotta, S. Juan 783. v8

ALTO! DOY VUELTA TRAJES Y SObretodos, trabajo fino, Victoria 942. v10

A $ 30 damos vuelta trajes, sobretodos y refmos., trabajo especial casa Manes; San Juan 1518. v9

AQUI ESTA EL CORTADOR PADOVANI sastre de calidad que da vuelta traj., ref. y hace hechuras, C. Pellegrini 420. v9

ALTO! DOY VUELTA trajes de hombre y señoras, sobretodos, quedan nuevos, medida a $ 30, hech. $ 25, se tiñen a $ 8; Perú 638. U. T. 1150, Rivadavia. v10

EX CORTADOR de George, hechuras 25 $, doy vta. trajes 15, sobretodos 10, reformas, San Juan 775, U. T. 2859, B. O. v10

SASTRERIA SE DAN VUELTA trajes y sobretodos a la medida, p. c., va a domicilio, J. S., Rioja 1769. v9

TRAJES, SOBRETODOS A MEDIDA, DOY vuelta, quedan nuevos, arreglo com., tintorería propia, zurcidora y tejedora, sastrería. Esmeralda 926; U. T. 2660 Junc. v5n

FONOGRAFOS, MAQUINAS DE COSER, FOTOGRAFICAS Y ESCRIBIR

A $ 25 y 50 máq. Singer y N. Home, 1 bobina; Cangallo 1582. v9

A PRUEBA, VDO. MAQ. SINGER, BObina, otra lanz. $ 30, Belgrano 3425. v3

BUENA máquina de escribir vendo urgente; Tacuarí 677. v9

COMPRO GRAMOFONOS, compro discos, compro Victrola Ward, Salta 676. v8

DOS BUENAS máquinas de coser Singer vendo, casa particular, Salta 564. v9

FAMILIA vende dos máquinas Singer, escritorio y sencilla, nuevitas, Belgrano 3695.

FONOGRAFO hermoso, con sus discos, vendo, causa viaje urg., Victoria 1650, dep. 14.

FOTO, VENDO 4 APARATOS spido Gaumont, varios finos de otras marcas, varias cámaras 18x24 y 13x18, dos de galería, nuevas; Kodak 8x14, etc. Santi, Reconquista 275.

GRAFOFONO Victrola Odeón, y discos se vende; Necochea 1290 (Tienda).

GRAMOFONOS!! Gramófonos!! y más gramófonos, "Casa Chica", Salta 676. v9

LAS MAQUINAS DE ESCRIBIR, NUEvas y de ocasión que ofrecemos a nuestra clientela a precios reducidos, las entregamos con su correspondiente garantía y prolijamente revisadas por mecánicos competentes. La casa se encarga de la reparación y limpieza de toda máquina de escribir y calcular. Casa importadora "La Maquinista", San Martín 343, U. T. 4237, Av., frente a "La Nación". v14

MAQS. de escribir vendo de ocasión Maya y Cía., Reconquista 291.

MAQ. COSER, modista y aparadora, vdo. 35 $ garant., Carlos Calvo 1928. v9

MAQUINA SINGER escritorio, otras sencillas, vendo 30 $, Bolívar 152.

MAQUINA Singer, vendo 31-15, aparador y modista; Independencia 3526. v8

MAQUINA COSER, BOBINA, OTRA 30 $, vendo urgente; Corrientes 3831. v9

MAQUINA SINGER bobina vendo 65 $, lanz. 30 $. Parral 26, Caballito. v8

MAQUINAS Singer, bobina c. 1 de aparador, otra lanz. $ 40 vdo. Belgrano 1420 v9

MAQUINA Singer, escritorio, bobina, otra lanzadera; vendo $ 35; Belgrano 2883. v8

MAQUINA SINGER, con motor, para coser bolsas, se vende, Cachimayo 343, verla de 7 a 10. v8

MAQS. SINGER, SASTRE, 31K15, APArador, modista y bordadora vendo barato, calle Entre Ríos 938. v9

MAQUINAS UNDERWOOD Mod. 5, recién llegadas, vendemos, y otras; Cía. Nacional de Máquinas de Escribir. San Martín 539, U. T. 3754, Avenida. v10

MAQUINAS ESCRIBIR todos sistemas, vendemos de ocasión y garantizadas, Underwood, Smith, otra. Hacemos composturas barato y garantizadas, cintas, mesas, escritorios. Emp. Americano, Maipú 272.

SE VENDE máquina Singer, bobina, incubadora y bicicleta, San Blas 2638. v9

SE VENDE una máquina de escribir Underwood casi nueva, 210 $ Larrea 1208

VENDO 5 máq. de escribir, 4 de coser, 4 fonógrafos, Esmeralda 673.

VISITENOS, NOSOTROS TENEMOS LA ocasión que usted busca en máq. de escribir; casa Iturrat, sec. máq. v16

VENTAS VARIAS

AEROPLANO moderno, tipo alemán, se vende, Córdoba 2924.

ACEITE COCO, en aduana, barato, vendo, Esmeralda 589, 3er. piso.

A CASAMIENTO, LANA a 1.20 el k. y cotines de puro hilo, Rivadavia 2130. v9

ARTEFACTOS ELECTRICOS, MODELOS diferentes, vendo ocasión, Av. Mayo 1038. v9

A ELECTRICISTAS, no vendemos a particulares hasta el sábado a las 12. Lámparas Philips 16 b., $ 0.73; Arga 50 b., $ 0.80; Lavalle 420.

ATENCION! Vendo hrro. gdo. liso 1x2, No. 18, 20 y 2x7 No. 26 a $ 0.62 kilo; hierro canaleta de 9 y 10 piés, $ 0.56 kilo; zinc liso No. 8, 9, 10, 11, 12 y 14, $ 0.80 kilo; Belgrano 3094. v10

A LA MAYOR PARTE DE LAS PERSOnas que estén por casarse les convendrá comprar el especial aluminio milanés para batería de cocina, marca de El Celtíbero, 1473 Rivadavia. Este aluminio no contiene óxidos venenosos y no produce apendicitis. Preciosas jaulas bronce dorado, otras varias y de cría, de alambre inoxidable, batería de cocina, Epairoclinio: cómodo p. enferm. en la cama, cortinas, junco y madera.

BANCO DE LUSTRAR CALZADO NUEvo, vendo, Av. de Mayo 1473.

BRONCEROS, chapa bronce de todas medidas y espesores; Andes 459. v8

BOLSAS nuevas y usadas vendo a precios bajos; Trejo Sousa; 25 de Mayo 140

BASCULA para grandes fardos o rollizos, otra chica, vendo, Montes de Oca 29.

BOLSAS para maíz nuevas y usadas, stock permanente, S. Wellisch, Cangallo 322. v9

BOLSAS p. cereales vendo cualquier cantidad; Cangallo 961. v11

BOTELLAS de 1|4 litro, 15.000 vendo; J. E. Uriburu 142, (Andes). Capital. v10

BASCULAS de 100 k. a 1.500 k., balanzas platos, ocasión; Pueyrredón 355. v8

CLORO AVERIADO VENDO CANTIDAD grande en cascos, Bolívar 140.

CABLE de acero de 1|8 a 2 pulg. y bulones varios, vendo; Alm. Brown 725.

CAJAS registradoras National vdo. de ocasión Maya y Cía., Reconquista 291.

CREMA DE CALZADO LIQUIDAMOS, Rivadavia 1265, esc. 222, de 10 a 11. v8

CHAPA NUEVA, HIERRO, número 26, vendo, Chile 1500.

CLORATO POTASA, vendo cantidad, Barbagelata, Dungeness 24.

CINEMATOGRAFOS, aparatos y ascensor vendo muy barato, ocasión, Rincón 152

CORREA BALATA 0.50 cents. metro y pulgada; Santa Fe 1747.

CASCOS y cajones vacíos, se venden, Clea, Cangallo 667. v10

CHAPAS NUEVAS, INGL., GARANT. de 7 y 8 piés a 52 $ los 100 ks.; calle Anchorena 404.

CHAPA NEGRA; nueva, No. 23, 26, 14, 12, 1|8, 3|16, 2|8 y 5|8, vdo., Sarmiento 4101. v11

CAÑOS negros, 3, 4, 5, 6, 8, 12 diámetro con accesorios, para perforación y vapor, vendo, Constitución 1669.

ELECTRICISTAS, a buenos precios vendo materiales; Chile 1500. v9

FOTOGRAFOS, espléndida cámara de galería vendo y objetivo Zeiss 24x30; B. Mitre 2549.

HIERRO Y CAÑO GALVANIZADOS, ofrezco, Patricios 1836. v9

HIERRO REDONDO DE TODAS MEdidas, tenemos disp., Patricios 1836. v9

HELADERA, 2, vendo, c. nueva, cedro sólidas, Salta y Alsina, café.

HIERROS U PARA CORTAR, PARA HErradura, planchuelas, ángulos, chapas, vendo, Moreno 680. v11

INCUBADORAS criadoras, implementos avícolas, vdo. Bethler, S. Martín 450.

JARRONES para pintar, 1000 modelos, fábrica Tyndall, B. Irigoyen 762. v11

LETRERO LUMINOSO DE CERVECERIA vendo, Av. Mayo 1473.

LATAS DE QUEROSENE, vacías, vendo 5.000, flamantes; Villarroel 1043.

LAMPARAS 1|2 watt, 400 bujías, liquidan a mitad precio, Cerrito 893.

LONAS BLANCAS Y RAYADAS, BRIN de hilo de varios anchos, precios especiales p. toldos, C. Longobardi, Bolívar 280. v31

LIQUIDO BALANZA DAYTON, VENTIlador, Registradora, máquina soda, molinillo, flambrera, carrito mano, carretilla, depósitos, pipón, motorcito, estibas, cama y colchón, Bermejo 54.

MUÑECAS DE CERA DE VIDRIERA, vendo 50 $, Pueyrredón 1897.

MATERIA PRIMA ALEMANA p. fabric. de pomadas p. calzado y líquido p. metales c. fórmulas, vdo., Cangallo 4251.

NOGAL PARA ENCHAPAR, de calidad insuperable, se liquida a 40 cts. el metro cuadrado, Perú 847. v12

PINTURAS EN POLVO VENDO A 0.40 kilo, Pichincha 748. v10

VENTAS VARIAS

PASAS de uva, barata vendo; 25.000 k., 25 de Mayo 129, Dto. 2.

PARA restaurant, dos cocinas económicas, usadas; tanque mil litros, vendo; Guardia Vieja 3400. v10

PAPELES para empapelar, estilos modernos, recién recibidos de Bélgica, Precios sin competencia. Perú 347. v12

SE VENDEN dos estufas salamandra, particular, tratar Ayacucho 1356. v8

SE VENDE UN ENREJADO DE MADEra; San José 182.

SE VENDE MAQUINA DE HACER HElados, San Juan 2775. v9

SE VENDE HERRAMIENTA de HERRERía de obra, San Salvador 4530. v10

SE VENDE un lote adorno, para herrero Espinosa 1126. v9

SARDINAS prensadas, españolas, calidad superior, latones con 250 pescados, doce pesos, vendemos, Independencia 568. v15

SE VENDEN dos imágenes de talla, de 1.30 de alto y tres reclinatorios, Castro Barros 83. v9

SE VENDE UNA PARTIDA DE ASTAS de buey, canillas de hueso y residuos; Cochabamba 1165.

SE VENDE un lote de 1.300 tambores de hierro, verlos Salado y Hernandarias; tratar San Martín 143, Compañía Argentina de Pesca. v3

TRASM., POLEAS, corr., etc., gran exist., vendo, Belgrano 2746, U. T. 1891, L. v9

TUBOS para caldera, todas medidas, se venden; Constitución 1862.

VENTILADORES techo y escritorio vdo. urg., Belgrano 2919.

VENDO GALLINEROS ALAMBRES Y chapas: 11 de Septiembre 890.

VENDO 25.000 CAÑOS DE LA INDIA; Victoria 615.

VIOLIN autor, véndese, verlo de 10 a 18, Thames 35.

VENDO MUÑECA CON LUZ Y ALMOhadones, México 2310. v9

VENDENSE 30 mesas, bar, grandes y chicas, Verlas y tratar; Sta. Fe 4702.

VIOLONCELO VENDO, ENTERO, EN buen estado, Alberti 606.

VENTILADORES DE TODAS CLASES, vendo y cambio, Viamonte 653. v9

VENDO 40.000 BOLSAS, NUEVAS, 10|47, E. F.; Rivadavia 1961. v9

VENDO OCASION 1 balanza de bronce, pesa hasta 1 gr., ver y tratar Venezuela 582, alt.

VENTILADORES, cualquier corriente, a todos conviene comprar o cambiar a Pardo; Sáenz Peña 282. v8

VENDO 50 m. caños negros 4 p. 50 m. 2 1|2 negros, 3 condensadores; Canning 96. v9

VENDO URGENTEMENTE todos los útiles de almacén, máquina de soda y cocina a gas, Uspallata 1761.

VENDO 2 bañaderos, cemento armado, pintadas Ripolin, visibles todos los domingos de 8 a 12, Azcuénaga 181. v10

VENDO 760 MTS. caños, 4 p. f. galvaniz., 150 m. 2 p. f. g., 50 2 1|2 f. g., 4 tanques; 6.000 l. f. g. c|u 40 m. 3 p. f. g., Canning 96. v9

VENDO aparatos esterilización, autoclave Levasor, con recipiente 60 litros, cañerías y canillas niqueladas autoclave mediano, estufa seca, rayos X; Acevedo 1705. v9

ZAPATEROS fabricantes; se fabrican en ceplas, sobre medida, a perfección; Constitución 1125.

COMPRAS VARIAS

ACERO VIEJO, hierro dulce, viejo, retazos de taller, piezas de máquinas inservibles, compro, C. Correo 1255. v17

BANCO y herramientas carpintero, compro; P. Mendoza 679, Boca. v9

COMPRO dentaduras postizas usadas, 0.35 cada diente; Tucumán 975. v10

COMPRO 800 DURMIENTES de quebracho usados en buen estado, Cerviño 3241. v9

COMPRO HIERRO DULCE, viejo y acero viejo, piezas de máq. inservibles y retazos de taller, C. Correo 1255. v17

COMPRO vía Decauville 0.60 zorras, cambios, mesas giratorias; ofertas Chacabuco 325.

COMPRO SALDOS DE MERCADERIAS, J. Ferrari, Rivadavia 1286, ofertas por carta o personalmente, de 18 a 20. v18

COMPRAMOS AL POR MAYOR GRANdes cantidades de pelo de caballo, crin, pelo de vacas y de cerdos y residuos de pelo de caballo que quedan en el peine. Adjuntar muestras a las ofertas. Los interesados deben dirigirse a [illegible] Linköpings Tagelspinneri, Linköping, [illegible] Europa. Dirección telegráfica: Ta[illegible]. v9

DOS MIL metros Decauville y vagonetas compro; ofertas casilla Correo 428.

HIERRO DULCE y acero viejo, retazos de taller, piezas de máquinas inservibles, compro, C. Correo 1255. v17

SULFATO DE SODA compramos, Rivadavia 1255, escr. 222, de 10 a 11.

SE COMPRAN BANCOS DE CARPINTEros; Alberti No. 57.

SE COMPRARIAN 100 andamios de albañil en buen estado; oferta por carta a L. R. C., Bmé. Mitre 2167, piso 1o. Cdad.

TRAPOS VIEJOS A GRANEL, RECHAzos, blancos y de color, compro, Arengreen 1223. v11

PERSONAS BUSCADAS

ANTONIO LIMANTI Y FILOMENA Bruno, son buscados por su hijo Antonio Limanti Bruno, calle Chaco y Pavón, antigua chanchería, Lanús, F. C. S. v8

FRANCISCO HERRERA busca a su hija Simona, su hermano Miguel está enfermo: Boedo 782.

SE DESEA SABER EL DOMICILIO DE Luis Pierre, estudiante de derecho, por asuntos de familia; dirigirse por carta a Callao 1476.

EXTRAVIOS Y HALLAZGOS

ESTACION CABALLITO (COCHE SUBterráneo) extravióse cartera con 110 $, gratificaráse devolución, Morales, Solís 2051

GRATIFICO a quien devuelva bolsita raso, negro, perdida noche 5; salida teatro Odeón a Corrientes; México 3120.

LIBRETA de Banco, extraviada, a nombre de Carmen Millares, se gratificará a quien la devuelva a Cachimayo 115, Caballito. v9

MEDALLA NACAR, PERLAS Y DIAmantes, se ha perdido en un automóvil en el trayecto Avenida de Mayo 1350 a Cerviño y Dorrego y de allí a la Sociedad Sarmiento. Devuélvase a Av. de Mayo 1350, piso 1o., y se gratificará bien. v9

OLVIDADO EL SEIS DEL CORRIENTE una cartera de señora en un auto de alquiler, en el trayecto de Avenida y Florida a Retiro. Se gratificará al que devuelva la cartera, por ser recuerdo de familia, al Gran Hotel, Florida 25.

PERDIDO EN TRANVIA CHACARITA un pase libre a Campo Mayo y un carnet Salvador Carreras; devolverlo Montañeses 2217, que gratificaré.

RELOJ PLATA, medalla recuerdo comunión, encontré Montes de Oca. Devolveré a quien escriba nombre dedicatoria grabada a Casilla de Correo 562.

SE HA PERDIDO UN DIJE con las iniciales A. S. Se gratificará su devolución por ser recuerdo de familia, con 20 $; Paseo Colón 525, departamento 9.

MAQUINARIAS Y ARTICULOS RURALES

AMASADORA PARA PAN SE VENDE, Constitución 2717. v8

A LA GRAN OCASION de motores eléctricos alt. y cont., pulid., Chile 1292. v16

A VAPOR, motores a tracción de 35, 40, 45 y 65, alta baja, portátiles de 10 a 45, vende Estela y Cía., Brasil 1677. v2

AFILADORAS DE SIERRAS, cintas vdo., fábrica J. Ramel, Avda. La Plata número 327. v9

ALTERNADA, mot. nuevos alemanes, vdo. de 3 y 5 H.P., Belgrano 1752-55, U. T. 1994, Lib. v9

ATENCION! MAQ. CORTAR SUELA, perfecta, motor altern., 2 y 3 cab., c. c., 3 cab., todo nuevo, vendo, San Juan 3712.

A VAPOR CALDERAS, MOTORES, desde 3 hasta 50 H. P., portátiles de 10 y 12 H. P. N., tractores, vendo; Brasil 1710, Franco.

ALTERNADOR A. E. G. 50 períodos, 525 volts, 250 K. V. A., 500 revol., con excitador de 110 volts 30 amperes, vendo; Jujuy 1265.

A LOS INTERESADOS DE MOTORES Diesel-Polar y semi-Diesel "Wasa" (antes vendidos bajo el nombre de "Vikling") invitamos a pasar por nuestra nueva exposición de motores; Perú 363, C. Bjorklund. v27oct

A VAPOR, MOTOR MARSHALL COMpound, 75 H. P. Portátil Ruston, 10 HP., grupo motor caldera vertical 6 HP., caldera Cornish y tubular horizontal, 40 HP., vendo en perfecto estado; Bordigoni; Rivera 855. v9

BALANCINES a fuerza motriz se venden; Constitución 2717. v8

COMPRO máquinas para carpintería, ofertas a H. F., Lavalle 182. v9

CEPILLADORA USADA DE CARRO, de 0.65x1.600, cómprase, Herrera 1127. v8

CALDERAS BABCOCK, Galloway y tubulares; 30 a 500 HP., motores igual fuerza, vdo., Estela, Brasil 1677. v9

CENTRIFUGAS (SOROSAS) se venden 10, tipo francés, prontas para el trabajo de lavaderos, tintorerías, fábricas de tejidos, azúcar, almidón y otras industrias ver y tratar Avenida Mitre número 167, Avellaneda. v8

DESNATADORA nuev. vendo; ocasión, Belgrano 2119.

DINAMO ACOPL. A MOTOR a vapor, 110 v. 120 amp., vdo., Independencia 2183. v10

ESQUILADORAS completas y tijeras solas y motor a nafta, vdo. Balcarce 865.

HOJALATEROS: por cesación de negocio, vendo las siguientes máquinas: guillotina a palanca de 1 mt., guillotina a pedal de 26", bombo con molduras No. 6 y No. 3, cilindro de 2.30 mts. y de un mt., torno para broncero o repujado de 0.70 entre puntas, tarraja para caño de 1|4 a 2", cortadoras para chapa ángulo y te, pestañadoras de 1 mt. y otras de 20 y 30", banco, tablazos y varios ocasión; Venezuela número 1670. v10

JUEGO TRILLADORA Tigre, galpón, casilla y accesorios, 7000 $, Pueyrredón 303

LIMADORA y máquinas agujereadoras, vendo; Constitución 1669.

MAQUINARIAS Y ARTICULOS RURALES

LOCOMOTORA Y RIELES DECAUVILLE desea comprar la Compañía Arenera del Vizcaíno, ofertas y datos A. Mayo 631. v8

LONAS IMPERMEABLES DE CAÑAMO, lonas de algodón en piezas o confeccionadas, precios de mayorista, casa Longobardi, Bolívar 280. v31

MOTOR MARELLI c. c. 3 HP., VENDO garantido; Moreno 1731.

MAQUINA NUEVA, AFILADORA, SE vende, tratar Liniers 485. v9

MOTOR MARELLI C. C., un caballo, garantido, vendo; Chubut 85.

MAQUINAS de dorar a fuego se venden; Muñiz 666.

MOTOR A. E. G., c. c., 20, 10 H.P., 440 vts. 5, 2 H.P., c. a., 220 volts, S. Fe 1747

MAQUINAS cortar suela y cilindros planchar, se venden; Constitución 2717. v8

MONTACARGA OTIS, comp., menos mot., hasta 4.000 ks., vendo 1000 $, S. Fe 1747

MAQUINA DE TEJER MEDIAS, compro, Lotmas, F. C. S., C. Pellegrini 47.

MOTORES, alternada, Marelli, de 5 HP. de 30 HP., poleas, vendo; Gascón 1060

MOTOR MARINO PEUGEOT REGAL, 12 H.P., 25 H.P., listo, Corrientes 4653.

MOTOR de tracción Advance, 40 HP., líquido; Jujuy 1265.

MAQUINA PARA HELADOS, CON POlea, vendo; Venezuela 3253.

MOTOR a kerosene, con carro, 10 HP., Blackstone, vdo., Constitución 2533.

MOTOR de 7 HP. a nafta, Triunfo, se vende, Belgrano 1230. v10

MOTOR a vapor de 50 H.P., y máquinas de hielo, vendo; Belgrano 650.

MOTOR a vapor, 23 HP., otro 8 HP., modernos, como nuevos, liq., Monroe 2541. v8

MOTOR A KEROSENE O NAFTA, 18 cab., nuevo, vendo de ocasión, y a nafta 4 1|2 y 8 cab.; Balcarce 865.

MOLINO PARA TODOS GRANOS, HAsta la maíz en espiga, alfalfa, etc., y máquina picadora de pasto, vendo; Balcarce 865.

MOTORES TRACCION, PORTATILES varias fuerzas, guinches, vendo; Pavón 1675. v10

MAQUINA de plegar 25 centímetros y resistencias "Marelli", para máq. industriales, se vende; Pueyrredón 500. v3

MAQUINAS para bordar y cortar latas para conservas se venden barato, Córdoba 2924.

MAQUINARIAS de taller mecánico y herrería rural en Chivilcoy, remate Galimberti.

MOTOR A. E. G., 320 vol, c. c. como nuevo, 45 HP., $ 700, 960 H. por. M., Santa Fe 1747.

MOTOR DIESEL, Deutz de 25 HP., se vende, consume petróleo de Comodoro, verlo func. de 13 a 17. Av. La Plata 1625 v9

MAQUINAS DE IMPRENTA, UNA MAS rinoni plana y una linotipo, en perfecto estado, vendo, barato; Medrano 107. v4

MOTORES MARINOS PORTATILES, para botes, $ 275, 325, 375, con cinco velocidades, Libertad 264. v8

MOTORES eléctricos, vapor, nafta, maquinarias, mercaderías, etc., compra y vende; "La Mecánica"; Herrera 414. v9

MOTORES de 1, 2, 3, 4, 5, 6, 7, 10 y 20 HP., c. c. y a., con garantía vende casa Murías B. Mitre 2077. v8

MAQUINA mezcladora marca Mary, número 2, funcion., garant. vendo por la mitad de su valor, en 1.200 $, Anchorena 404.

MOTOR Ruston de alta y baja, 56 HP., Trilladoras Advance 41x64, modernas, listas para trabajo, casillas y demás útiles, dirigirse por carta José Lanfranconi, Loria 826. B. Aires. v10

MOTORES a nafta, 1, 2, 3, 4, 5, 6, 7, 8, 9 y 10 HP., con carro y sin carro petróleo, vapor, trilladora y casilla, dínamos, motores marinos, calderitas, vendemos; calle Gascón 190, López y Novoa. v8

MAQUINAS DE TODAS CLASES, GRAN liquidación: bombas, bebederos, tanques, cilindros, caños, accesorios, máquinas para herreros y mecánicos, se liquida barato, por desalojo de local. Fercoso, Córdoba 3466. v11

MEZCLADORA hormigón, compresor de amoníaco, 1000 calorías, bombas motor Otto, nafta, 14 HP., aparejo 10.000 kilos caldera vertical, 8 HP., evaporadora glicerina, motores portátiles, tractores, tanques, tachos, caños accesorios, válvulas, herram., se venden. Constitución 1669.

MAQUINA WEINGHARTEN, punzonadora y cortadora grande, cilindros doblar chapa lisa y canaleta, piedra esmeril, punzonadora universal con motor acoplado morsas planas, bancos, herramientas en general, baratas, hierros y aceros, Córdoba 3466. v11

PLANCHADORA, tostadora, plancha eléctrica para medias, Vta. Tipping, Cerrito 21.

SIERRAS SIN FIN de 90, 80, 70 y 65 tupí, vdo., Belgrano 1753, U. T. 1994, L. v9

SEGADORAS atadoras Mc. Cormick, de 8 pies, vendo; Jujuy 1266.

SIERRA sin fin, de 95, garlopas afiladoras, vendo; Gascón 1062.

SOBADORA Y CORTADORA PARA TAllarines, vdo., Sarmiento 4602. v8

SE NECESITA una moledora sistema Mari, tamaño grande; Leñera del Norte, Sarmiento 643. v9

SIERRAS SIN FIN, no compren usadas, más barato nuevas; volantes todas medidas, 1.20, mil trescientos pesos, construcciones sólidas; Ciuró, Mitre 2524; Avellaneda. v8

SE VENDEN: 5 AUTOCLAVES DE 1.50 mts. de diámetro, por 10 mts. de largo y 2 calderas de 1.50 mts. de diámetro por 7 mts. de largo, ocurrir calle Ministro Erin 887, Boca, de 7 a 11. v9

TORNO REVOLVER, OTRA mercadería, desocupar local, liq., Belgrano 2118.

TORNO DE MADERA A PEDAL, VENdo $ 35; Chile 2425.

TRILLADORAS 2, tractor 45 y motor industrial de 100 H. P. a vapor, líquido en Buenos Aires, Cangallo 1936, dpto. 19. v14

TORNOS mecánicos de 1 hasta 5 m. entre puntas se venden baratos. Córdoba 2924.

TRES MOTORES flamantes, corriente continua, de 3, 5, 18 H. P. y 1 dínamo de 3 kilowats, rematarán Guerrico y Williams, Bartolomé Mitre 757, el lunes 11 de octubre, a las 16.30. v11

TRILLADORA CASE, juego completo, motor 75 H. P. Trilladora 40, 62, 2 años, de uso con todos sus accesorios, lista para trabajar, líquido. Pedir informes a Corrientes 4562. v9

VENDO MAQUINA PARA COSER BOLsas, Córdoba 3191.

VENDO MOTOR nafta 5 HP., "Otto", nuevo, ocasión; Jujuy 72.

VENDESE máquinas cepilladora, afiladora cuchilla y sierras, urg., Potosí 4172. v8

VENDO MOTORES de 1|8, 1|10, 1|4, 1|2, 1 HP., c., trasmisiones y poleas; San Juan 2874.

VENDO MAQUINA TALABARTERO, marca Cooks, perfecto uso, Mitre 323, Avellaneda. v8

MATERIALES DE CONSTRUCCION

A $ 36 LADRILLO sobre carro; tratar Rivadavia 3126, U. T. 4373, Mitre. v9

A OCOSTEGUI Hnos., PIDA CATALOgo puertas y ventanas, B. Irigoyen 1544

A 120 $ EL MILLAR de baldosas coloradas, nuevas, vendo, la Alcia 2380. v11

A $ 135 mil MILLAR, baldosas Alberdi tipo Marsella, Perú 247. v7

A 7 P., columnas, puertas, ventanas, barato, Tortajada, Pueyrredón 623. v14

A 0.65 pie chapa canaleta nueva, No. 24 vendo; Pavón 1450. v9

A 120 $ EL millar, vendo baldosa colorada, tipo Marsella: Paseo de Julio número 2380. v9

A TORTOSA Hnos., PIDA EL CATALOgo de puertas y ventanas de cedro, más conveniente que de pino, Charcas 2940. v30oc

A TORTOSA Hnos., PIDA CATALOGO de casillas desarmables, para campo; calle Charcas 2940. v30oct

A 0.30 CENTAVOS ALFAJIA 1x3, NUEva; 2x3, a 0.40; 3x3, a 0.60; 3x4, a 0.80; 3x6, a 1.20; Pueyrredón 413. v9

A $ 0.28 METRO LINEAL, MACHIMBRE Paraná 1x3, nuevo, 1|2x6, 0.20; Tortosa Hnos.; Charcas 2940. v12

A $ 1.50 METRO LINEAL, PARANA, 3x6 nuevo, 3x2, 0.75; 1x2, 0.26; Tortosa Hermanos; Charcas 2940. v12

A $ 0.26 METRO LINEAL, MACHIMBRE tea 1x3, nuevo, 1|2x6, $ 0.28; Tortosa Hnos.; Charcas 2940. v12

A PESOS 1.90 METRO LINEAL TEA, 3x6 nuevo, 3x3, 0.75; 1x3, 0.32; Tortosa hermanos; Charcas 2940. v15

A $ 3.80 CHAPAS CANALETA, DE 6' nuevas; 7' $ 4.50; 8' $ 5.10; 9' $ 5.90; y de 10' 6.70; Tortosa Hnos., Charcas 2940. v12

A COMPRAR BARATO: ALFAJIA 1x3, a 0.30; 2x3, a 0.45; 3x3, a 0.60; 3x4, a 0.80; 3x6, a 1.20; 3x9, a 1.80; 2x12, a 1.60; chapas 6 piés, a 4.20; 7, a 4.50; 8, a 5.60; 9 a 6.30 10 a 7; todo nuevo. Rivadavia número 3136. v9

A. ZAGALSKY Co. Visiten antes de comprar maderas y materiales construcción. Liquidamos alfajías 1x3 nuevas, a $ 0.20, machimbrado 0.22, cielorraso 0.20, pino tea 0.30, machimbrado 0.33, tirantes, tablas, tablones, 2x3, 3x3, 3x4, 2x6, 3x9, 3x6, 1x9, 1x12, 1 1|2x12, 2x12, a $ 0.22 pie cuadrado, chapas gruesas 6 a 12 pie 0.57, cedro aserrado seco 0.32, roble americano barato. No olviden, es su conveniencia, Catamarca 251, U. T. 4474 Mitre, C. T. 520 Oeste. v12

BUEN escombro para obras se vende en Esmeralda 1047, preguntar por Allote, tratar con Intendente, en Rivadavia 554.

BLANCO Y MORAN, ENTRE RIOS 1803, puertas zaguán hierro y madera artísticas, patio, interiores, chapas hierro gdo., tirantería, machihembrados 1x3, 1|2x6, mármoles, columnas, frentes metálicos, casillas desarmables, todo de ocasión. v8

CIEN CHAPAS USADAS y maderas liq. cualquier precio; San Juan 3967. v9

CHAPAS CANALETA INGLESA a 5.35 $, vdo., tirantes tea, cabriadas; Q. Bosayuva 970.

CEMENTO Lehigh, blanco Atlas, amarillo, fulminante, francés, natural Portland, siempre disponible, Patricios 1836. v9

MATERIALES DE CONSTRUCCION

CIEN TONELADAS RIELES F. C., todo perfil y medida, tirantes I, pino tea chapas cinc, tablas, tablones, tanques de 10 y 13.000 litros, zorras, letreros, escaleras, puertas, ventanas. Por desalojo, vendo: Paseo de Julio 2830. v9

EN MORENO 2884, encontrará el mejor surtido y barato en chapas canaleta, nuevas y usadas, tirantería tea y madera dura, 20.000 pies machimbre 1x3 y 1|2x6, tablones para caballeriza, puertas, ventanas, celosías, portones, rejas, etc., usados. v9

GALPON SE VENDE; CALLE TALCAHUANO 149.

GALPONES, tinglados, ranchos, preparados para armar, pida catálogo a Bdo. de Irigoyen 1544.—Gorostegui Hnos.

GRANDES EXISTENCIAS chapas canaleta buen uso y nuevas, tirantes, machimbres, tablas, tablones, puertas, vent., rej., colum., vdo. barato. Pavón 1460. v8

MATERIAL USADO PARA GALPON, hierro y chapa se comp., San Juan 571 v8

MACHIMBRE 1x3 y 1|2x6; 0.35 y 0.37; B. de Irigoyen 1544 y Rivadavia 2633.

MADERAS de const., liq., tablas, tirantes machim., barato: Jujuy 60.

MOSAICOS de patio y vereda, estac., vendo bar., construyo veredas, Zavaleta núm. 97. v8

MADERAS: pino tea, spruce, Brasil, roble norteamericano, roble austriaco, cedro, etc., Patricios 1836. v9

MATERIAL DECAUVILLE, ZORRAS, vías cambios, etc., de ocasión, se venden, Corrientes 562, escr. 9. v8

NUESTRAS GRANDES EXISTENCIAS las vendemos a bajo precios: chapas canaleta, tirantes tea, Brasil, midura, fierro I, Rieles F. C., tablas, tablones albañil, surtido de puertas, ventanas, tejas, etc., Salta 1953. v9

POLVO DE LADRILLOS Y CASCOTES, vendo barato, Rivadavia 5846. v9

PUERTA CALLE Y MENSULAS, balcón, vendo, Alberti 1117. v9

PIEDRA MARTELLINA 80 mts. cuadr., vendo; Acevedo 287. v8

POLVO DE LADRILLO SE VENDE, $ 6.50; Alsina 1318. v8

PORTON ARTISTICO, de hierro, 3x4 mts., vendo, Moreno 2884. v9

PINO PARANA SIEMPRE DISPONIBLE importado por R. M. Codazzi; calle Victoria número 615. v8

PARANA, todas medidas se liquida a $ 0.23 el pie; Lambaré número 815, esquina Cangallo 4500. v8

PINTE SUS galpones y poblaciones con "Paraóxido", disminuye un 50 o|o el calor y cuesta 16 $ el cajón de 50 kilos: Tortosa Hnos., Charcas 2940. v23oct.

RICA PUERTA CANCEL CON TODOS sus cristales y otras dos más doy por 500 $, Suipacha 185. v8

RIELES F. C. y tranvía para construcción cortados de medida, vendo, Moreno 680 y Rivera 1200. v10

SE VENDE POLVO DE LADRILLO, Córdoba 3086. v8

SE VENDE POLVO DE LADRILLOS de demolición, tomando grandes cantidades precios especiales, Bolívar y Caseros. v9

SE VENDEN PUERTAS CALLE, roble, molduras, yeso y materiales de construcción, baratos, Esmeralda 652. v9

TINGLADO de 10x15 mts. de ocasión vendo, Moreno 2884. v9

TIRANTES doble T, surtido completo liquido, Rivadavia 5845. v9

TIRANTES HIERRO TODAS MEDIDAS, portones hierro, barandas, tejas, baldosas, puertas, ventanas, columnas usadas, Córdoba 3875, esq. Medrano. v9

VIAS, CAMBIOS, vagonetas, accesorios c. y vdo. p. may. y m. B. Irigoyen 1544

VENDO 2.000 adoquines, 80 chapas zinc, [illegible], 1 noria, Don Cristóbal 1254.

VENDO PORTON ARTISTICO, est., escaleras, puertas, vid., Anchorena 1800. v9

VENDO chapas canaleta, tirantería tea y madera dura, machimbres, puertas y ventanas; Rosario 228. v9

AVISOS VARIOS

ACADEMIA ALQUILA FORD PARA rendir examen; Santa Fe 2602. v10

COMPRAMOS UN APARATO TELEFONICO Unión, sección Juncal, tratar de 7 a 20, Las Heras 2821.

DIVORCIO ABSOLUTO, NUEVO ENLACE en el Uruguay. Clerici, Callao 44. v20

DIVORCIO absoluto. Dr. [illegible], abog. Uruguay. Cons. 14 a 18; Victoria 61[illegible].

GRATIS SE REMITEN FORMULAS PAra hacer licores, helados, perfumes, jabones y toda receta casera. Casa especial en yerbas medicinales, productos andinos, chaqueños y paraguayos. Solicitar datos por carta a "El Fénix", Carlos Pellegrini núm. 62. v8

KERMESSE: SE desean alquilar adornos, juegos, calesitas, banda, etc. Talleres F. C. S., Pavón 6081, de 13 a 20 h. v8

ASAMBLEAS

BIBLIOTECA DEL CONSEJO NACIONAL de Mujeres.—Convócase a las señoras socias de la Institución, a la asamblea extraordinaria que se efectuará en el local de la sociedad, Callao 1359, el día jueves 14 del presente mes, a las 16.30 horas. ORDEN DEL DIA: Informe de la presidenta de la Institución; informe de tesorería; renovación de la comisión directiva para el ejercicio de 1921 a 1923. Nota: Se previene a las asociadas que de acuerdo con el artículo 13 de los estatutos, si a la hora prefijada no concurriera el número de socias que requiere dicho artículo, la asamblea se constituirá media hora después, con cualquier número que exista.—La Comisión. v8

TOURING CLUB ARGENTINO.—SE previene a los señores socios que el día 16 de octubre, a las 18, se efectuará la décimatercia Asamblea General Ordinaria, en uno de los salones de actos públicos de LA PRENSA, para considerar el balance y la memoria correspondiente al ejercicio vencido, elegir 8 miembros titulares y un suplente de la C. Directiva, y tratar los asuntos que se presenten por los socios de acuerdo con los art. 9, 10, 11, 12, 20, 21 y 22 que se transcriben a continuación.—Art. 22.—La Asamblea General se considerará en "quórum" con la presencia de 100 socios activos. Si a la primera citación no concurriera este número, se citará nuevamente con diez días de intervalo por lo menos, y la Asamblea quedará constituida con el número de socios presentes a la hora de la convocatoria. La citación se hará en los diarios de mayor circulación de la capital, durante diez días y con la transcripción del presente artículo.—Arturo Negron, secretario. v16

ESPECIFICOS

¿ALQUIMIR afección de la piel quítase [illegible] Franco Inglesa, [illegible]

COMPRA Y VENTA DE AUTOMOVILES y ACCESORIOS

AUTO ITALA dos carrocerías, a prueba, urgente Santa Fe 3159. v9

AUTO SCOUT doble faetón, vendo, patente, taxi, toda prueba; Larrea 555. v3

AUTO Daimler, vendo tratar y verlo de 8 a 10; México 2153. v8

AUTO COMPRO contado, 1.000 $; ofertas por carta, P. Gómez, Rivadavia 767.

AUTO BIANCHI, doble faetón, vendo o cambio por propiedad. Rocha 1057. v8

AUTO CHARMEL vdo., con limous. y faetón, a prueba, Migueletes 1870. v8

AUTOMOVILES Y CAMIONES NUEVOS y usados, hay exist., Victoria 2164. v10

AUTO ALLE, casi nuevo, doble faetón, liquido; Vicente López 2042. v9

AUTO FAETON OVERLAND, VENDO barato, Vicente López 1927. v9

AUTOS FORD, con taxímetro y s|n él, camión Ford, se vende, San Luis 3435.

AUTO Protos, $ 1300, cont. y fac. land. 6 vid., m. af. v., Córdoba 3266.

AUTO N. A. G. landaulet, como nuevo, vendo $ 1000, a prueba; Gallo 2260.

AUTOMOVIL vendo, Chevrolet, con poco uso, con o sin taxímetro. Rivadavia 4364.

AUTO EUROPEO, con faetón y limousine desmontable, vendo $ 1.800; Juncal 2037. v9

AUTO PROTOS, al día, para trabajar, vendo barato, con facilidad pago, o cambio por Ford, poco uso, Serrano 1542.

AUTO MINERVA, doble faetón, 38 HP., en buen estado se vende, verlo y tratar, Salguero 840. v9

AUTO FORD, DE HUELLA, CARROCEría landaulet, listo para plaza, con taxi y patente paga, 1750 $, Rivadavia 1046.

AUTO PEUGEOT 18x24 faetón, acondicionado, apto para taxi o part., a toda prueba, vendo: Lima 1521.

AUTO particular Daimler, muy lujoso, se vende a cualquier precio; Cabello número 3476, Palermo.

AUTO F. N., DOBLE FAETON, 7 asientos, rodado 1620 huella, casi nuevo, toda prueba, ocasión, Cemlar 810. v9

AUTO Chevrolet, casi nuevo, se vende por ausentarse su dueño, verlo Paseo de Julio 2066. v10

AUTOS DE CUALQUIER MARCA, TIPO y fuerza, de ciudad y campo liq.; Rivadavia 1551.

AUTO DION BOUTON, con dos carrocerías y a toda prueba, se vende; México 340, de 14 a 16. v9

AUTO, VENDO, recién ajustado, a toda prueba, taxi, por tener que ausentarme a Europa, Ressel, calle Juncal No. 2041. v9

AUTO americano, taxímetro, recién ajustado, a prueba, doble faetón, abierto, vendo barato, tratar Olavarría 611, altos, todos los días de 10 a 13. v10

AUTO PEUGEOT, DOBLE FAETON, CON dos capotas, luz eléctrica, ruedas de alambre, en perfecto estado, se vende a prueba; Paraguay 1122. v10

AUTO "DIATTO", VENDO URGENTE; doble faetón, media limousine, taxi, trabajando, con un motor recién ajustado, de repuesto, en $ 3.200; tratar de 10 a 12; Quintino Bocayuva 559.

AUTOMOVILES lujosos para familias, doble faetón, limousine y Cabriolet, marca Lozier, Daimler, Packard, Renault y Panhard y de otras marcas, se venden a precios de liquidación, a toda prueba, casa Luni, 1544 Avenida Alvear. v8

COMPRA Y VENTA DE AUTOMOVILES y ACCESORIOS

ASEGURE SU AUTOMOVIL, taxi o particular, en "Securitas", Cía. Argentina de seguros, Florida 524, primas desde 0.40 diarios. v31

AUTOMOVILES y accesorios, hoy Viernes a las 20.30 remataremos sin base y al mejor postor, automóviles nuevos y usados, accesorios, faros y faritos "Ducellier" eléctricos, recién llegados; N. Cabal y Cía., Callao 11.

BENZ TAXI, vendo; Romano, Av. de Mayo 605, verlo a las 15.

CHASSIS "Panhard", cadena bueno, vendo; Rivadavia 2535. v9

CARROCERIA DOBLE FAETON SPORT, cap. victoria, vendo ocas., Laprida 973.

CAMIONES DE 1 a 4 TONELADAS, nuevos, vendo; Victoria 2164. v10

CHASSIS HANSA, PARA 5|6 ton., VENdo ocasión; Victoria 2164. v10

CHASSIS PANHARD, 18-24, apto para camión, vendo Moreno 2884. v9

CARROCERIAS doble faetón, para Ford, y varias, vdo. bar., Medrano 326. v9

CARROCERIA Dodge, nueva d. f. y una limousine americana, usada, vendo: M. de Oca 575.

CAMIONES Y FURGONES AUTOMOVIles, remataremos un lote próximamente, J. M. Triondo y Cía., B. Mitre 540. v10

DOBLE FAETON, casi nuevo, orden de vender en 2400 $, Córdoba 3266.

ESPLENDIDO DOBLE F., 6 CIL., 7 asientos, motor aluminio, completamente nuevo, fundas equipo completo, se vende. Verlo y tratar. Carlos Calvo 1456, de 16 a 17.

FIAT SE VENDE, AFUERA; calle Medrano 225. v9

FORD VARIOS, FAETON Y LANDAUlet, vendo, Lavalle 2260. v8

FORD FAETON Y LANDAULET, VENdo: Bdo. Irigoyen 662. v8

FORD, 1 FAETON, 1 landaulet, ocasión, vendo, Georges, Charcas 654. v8

FORD TAXI, vendo barato; Santa Fe 2350, Andes 1068. v9

FORD COMPRO, pago hasta 1.000 $, Rivera 1200. U. T. 2840, Palermo. v11

FORD TAXI, se vende en buenas condiciones; Medrano 1164.

FORD landaulet en buen estado, se vende, tratar de 8 a 10; Sarmiento 1876. v8

FORD FAETON, NUEVO, SE VENDE, verlo de 14 a 15, Pozos 841.

FORD NUEVO TIPO, carrera, 3 asientos, se vende. Tratar San Martín 201, de 9 a 12 y de 14 a 18. v10

FORD EN CUALQUIER ESTADO, compro y tomo en depósito; Cochabamba 1182; U. T. 2909, B. O. v8

FIAT DOBLE FAETON 18 HP., con patente, taxímetro y gomas nuevas, se vende barato, Cerrito 814. v9

FORD SEDAN, ARRANQUE ELECTRICO y mejoras patente, vendo ocasión. Paseo Colón 1233.

FORD CAMION MIL KILOS, CARROCEría cerrada, buenísimo estado, gran pichincha, vendo. P. Colón 1233.

HUDSON super six tipo sportin con cabriolet muy bonita, vdo. Rivadavia 1551

HISPANO-SUIZO, tipo aviación, último modelo, se vende. Talcahuano 897. v10

HOKISS" 20-30 FAETON, vendo o chasis para chata; Rivadavia 2535. v8

HISPANO SUIZA, vendo, último modelo, 15-20 HP., landaulet, limousine, Lavalle 986, de 14 a 17. U. T. 7712, Libertad. v8

HISPANO SUIZA 12-16 H. P. carrocería landaulet, con patente y taxi, el único en plaza de económico; verlo y tratar, Chile 860, de 12 a 14, única ocasión. v8

LUJOSA LIMOUSINE "Dillalee" flamante, a toda prueba, vendo por ausentarme; verla y tratar, Olleros 2496, desde las 14 adelante. v8

MERCEDES land., particular, moderno, 18|24, vdo., Necochea 786. v8

MAGNETO "Bosch" y carburador "Zenith", vendo; Centenera 292, Caballito.

NUEVO CHASSIS León Bollé, para furgón, vendo, Charcas 1793. v10

NECESITA VENDER SU AUTO FORD U otra marca a buen precio? Visítenos todos los días de 9 a 11, Rivera 1200, U. T. 2840, Palermo. v11

OAKLAND taxi, perfecto estado, patente, se vende, Pasco 679. v9

OVERLAND 90, SEMINUEVO, VENDO, Fitzroy 3738.

PROXIMAMENTE SE REMATARAN 8 automóviles Fiat, landaulet, limousine, faetón y 2 vaquet, por cesación negocio, auto p. particular o taxi. Avellaneda 15[illegible]. v9

RENAULT MODELE 12-16 HP, faetón, arranque eléct., vendo, Charcas 3593 v10

REGIO faetón, 7 asientos, arranque y luz eléctrica, 6 cilindros, casi nuevo; verlo y tratar, Solís 1958.

REGIO FAETON PEUGEOT, especial para campo y ciudad, vendo urgente, calle Gallo 1260. v9

STUDEBAKER, dobl. faetón, buen estado y a prueba, vendo, Pozos 841.

SE VENDE UN FAETON NUEVO DE E. N. A., Loria 554.

SE VENDEN 2 automóviles Chevrolet, usados poco, acomodado, Cerrito 162. v10

SE VENDE voiturette Imperio, $ 2.000; Chiclana 3054, de 15 a 18.

SE RECIBEN automóviles en el garage Monte Egmont 358, precios módicos. v8

SE VENDEN tres automóviles europeos, con taxi, dos carrocerías a toda prueba, de 8 a 12, Sadi Carnot 483. v9

SE VENDE CON FACILIDADES DE PAgo, regia limousine, Dion Bouton, con carrocería moderna, de gran lujo, automóvil, con poco uso, garantido, a toda prueba, en perfecto estado, de nuevo, dirigirse a Colombres 158, de 8 a 12. v10

TELA IMPERMEABLE, PARA CAPOTA, recién recibida de Inglaterra, vendo por pieza; Victoria 2164. v10

URGENTE vendo Ford, Emous, taxímetro uso, con capota y repuesto, verlo, Provincias Unidas 1188. v11

VENDO Ford con arranque eléctrico Canning 6[illegible]0. v10

VENDO AUTO Peugeot, 18x24 HP., dos carrocerías; S. Eduardo 1349.

VENDO automóvil Benz doble faetón a toda prueba, precio de ocasión, verlo Cerrito 979, de 13 a 15, tratar Patricios número 168. v9

CHAUFFEURS PEDIDOS Y OFRECIDOS

ACADEMIA FORD, teoría y práctica, enseño, prec. mód., Sta. Fe 2602. v11

ASPIRANTES chauffeurs, antes de gastar dinero, consulten taller mecánico, Constitución 2334, enseñanza garantida. v23

ACADEMIA La Central, atendida por un técnico, forma chauffeurs competentes y no manejantes; Viamonte 367. v9

ACADEMIA CHAUFFEURS, GARANTÍA enseñanza hasta obtener libreta, clases diur. y noct., europ. y Ford., Garay 3053. v11

ACADEMIA CHAUFFEURS "Modelo", seriedad, garantía, Ford y europeos, grandes talleres, clases especiales para señoritas y partic., todas h. Cangallo 1330 v12

ACADEMIA ALEMANA DE chauffeurs. Cursos completos hasta obtener la libreta, enseñ. garantida, 4.600 libretas obtenidas, Enrique B. Ingeniero, Bulnes 2055.

ACADEMIA ITALIANA DE chauffeurs, atendida por su mismo dueño, técnico mecánico A. Parisio. Enseñanza con automóvil Ford y varias marcas americanas y europeas, aprendizaje completo $ 50, no cobro adelantado; Almagro 1662. v10

CHAUFFEUR se ofr. con lib. en trámit., maneja toda marca; Ecuador 1135. v8

CHAUFFEUR se ofrece para taxímetro, Ford, conf. absoluta, Lima 1118.

CHAUFFEUR joven, para Ford, con certificados, necesito; Sarmiento 343.

CHAUFFEUR con libreta, se ofrece, para taxímetro o camión Ford; Matheu 128

CHAUFFEUR, particular o taxi, se ofrece; Rodríguez Peña 1539.

CHAUFFEUR para taxi Ford, se ofrece, Carlos Pellegrini 561, pieza 1

CHAUFFEUR con buenas referencias a satisfacción; Paraná 931. v9

CHAUFFEUR s. libreta, ofrece práct. cualq. m. auto; Washington [illegible]. v17

CHAUFFEUR competente, se ofrece, conoce Ford, M. Pedraza 2061

CHAUFFEUR necesito, para Ford nuevo, con referencias, Directorio 2205.

CHAUFFEUR se ofrece con libreta Ford, taxímetro, San José 1469.

CHAUFFEUR práctico para manejo Ford necesito, tr. Talcahuano 84, de 8-10. v9

CHAUFFEUR ofrécese, joven, cualq. marca, va al campo, E. Unidos 340.

CHAUFFEUR se ofrece, libreta, taxi, trabajaría de noche; Canalejas 1536.

CHAUFFEUR competente, se ofrece para particular o taxi, bien recomendado; Ramón L. Falcón 3010.

CHAUFFEUR joven, con recom., competente en Ford, U. T. 4536 Lib., ofrécese; Tacuarí 566.

CHAUFFEUR solo, bien recomendado, se ofrece particular o buen taxi; tratar, Moldes 2201, A. Insúa; U. T. 1570 Belgrano.

CHAUFFEUR para Ford, se ofrece, sin práctica, va al campo, Montevideo 840, por carta, A. P.

CHAUFFEUR 12 años de práctica, se ofrece, para particular, casa seria, por carta a J. R., Billinghurst 2025. v8

CHAUFFEUR se ofrece, particular o taxi, cualquier marca europea, Lavalleja 1085.

CHAUFFEUR se ofrece para el campo, con libreta en trámite, para Ford particular; Belgrano 1751. v10

CHAUFFEUR práctico, con libreta, se necesita para manejo de auto y camión. Tratar gerencia Hotel Inmigrantes. v8

CHAUFFEUR joven, argentino, se ofrece para camión Ford, muy práctico en tráfico y demás, con libreta en trámites. Diríjase A. R. B., Hernandarias 475.

CHAUFFEUR competente de camión pesado, para la capital, con buenas recomendaciones. Diríjase ofertas con referencias y pretensiones a Casilla de Correo número 1579, se precisa. v10

CHAUFFEUR práctico en el manejo de auto Ford, se necesita para la campaña, solo se tomarán en consideración hombres con buenas recomendaciones, presentarse Bolívar 292, 2o. piso.

CHAUFFEURS PEDIDOS Y OFRECIDOS

CHAUFFEUR joven y serio se ofrece, buenos certificados, C. Pellegrini 479.

QUIERE SER VD. UN buen chauffeur? Diríjase "Academia Argentina", Rivadavia 4364. U. T. 3536 Mitre. v16

SE NECESITA un chauffeur serio y práctico en Ford, taxímetro, debiendo tener buenas recomendaciones o referencias; Santa Fe 5217.

SE OFRECE chauffeur con varios años de servicio, con certificados a satisfacción va al campo o Mar del Plata, L. Martínez, México 751. v9

VENTA DE PAJAROS, PERROS Y AVES DE CORRAL

AVES, conejos, huevos, Criadero Chantecler, Cangallo 731. v8

PERRA de policía, 6 meses, se vende; Paraguay 2475.

PERRO DANES, se vende, verlo Cevallos 1452. v10

PERRA POLICIA y cachorro puro lobo, vendo; Pueyrredón 1997.

PERROS de 3 meses, Bulldog, hijos de campeones, vendo, B. Irigoyen 1524.

SE VENDE UN PERRO de policía; Belgrano 653.

SE VENDE PERRO FINO, OVEJERO; Vte. Venezuela 4166.

VENDO UN PERRO BULTERRIER puro, Paraguay 2501.

ANIMALES Y RODADOS

AMERICANAS 6|2, 2 ASIENTOS, PARA campo, vendo. B. de Irigoyen 745. v9

AZCUENAGA 726, 400 carruajes y guarniciones, todas clases, cualq. prec. v13

AMERICANA flamante y regia guarnición, vendo; Triunvirato 99. v8

AMERICANAS, SULKY, charabanck, dockcart, 2 chatitas, Defensa 1424.

AMERICANAS, breaks, charret, sulkys, [illegible], coupé, vendo P. Maestro, Moreno 1132.

AMERICANA VENDO extranjera, llanta de goma y caballo, calle Jujuy número 1163. v10

AYACUCHO 774, LIQ. BREAKS, CANAS [illegible], chatitas, charrets, faetons, tonneaux, sulkys. v9

A PRECIO MODICO RICOS SULKYS, breaks, americanas, charrets, vagonetas, vis-a-vis y guarn., Entre Ríos 1037, Acaro Hnos.

BREAKS DOGCART, PARA CAMPO SE vende, B. de Irigoyen 745. v9

BICICLETA Raleigh lujosa, otra 45 $, se vdo., Victoria 1950, dept. 18.

BICICLETAS DE NIÑO, vendo 3, Cabildo [illegible]

BICICLETA rueda libre y ventilador oscilante, vendo, O'Higgins 2845, Belgrano.

BREACK Y GUARNICION, VENDO EN 750 $, General Paz 241. v9

BICICLETA y un banco de lustrar, casi nueva, vendo; Belgrano 2124.

BICICLETA tren carrera, nueva, otra paseo, vendo, causa viaje, Independencia [illegible]

BICICLETA casi nueva vendo urgente, precio 50 $, Constitución 1398.

BREACK CASI NUEVO, LLANTAS DE goma, buen caballo alazán y guarniciones, vendo, Espinosa 841.

CARRITO caballo y guarn., para reparto, vdo. muy barato; Cabildo 2923. v8

CARRO DE CARNICERO, caballo y guarniciones, vendo; Juncal 2078. v8

CHARRETTO de reparto, montura y yegua 4 años, vdo., Gallo 350. v8

CHARRETS, sulkys, con y sin capota, se venden, B. de Irigoyen 745. v9

CABALLOS de tiro se venden a toda prueba, Av. Alcorta 1952. v10

CHATITA CABALLO, VENDO, DE 15 A 18, [illegible] 953, café.

CARRO changador, caballo, guarnición, vendo toda prueba, México 701.

CHATITA cuatro ruedas, caballo y guarniciones se vende; Florida 1055. v9

CABALLO DE TIRO solo, y en yunta, vendo, [illegible] 2845, Belgrano.

CHARRET, guarn. y caballo, vendo barato, [illegible] 4011.

CARRO CHANGADOR Y MEDIA CHANGA se vende, con guarniciones, Beauchef 1869 [illegible]. v9

CHATITAS y furgones para reparto, livianas y en muy buen estado, se venden; M. de Oca 281, de 11 a 16. v9

CABALLO VARA O TRONCO Y CADEnero muy bueno, a prueba, liquido [illegible], U. T. 447, Corrales. v9

FURGONE Y CORTINADO NUEVOS, [illegible] se vende, Tacuarí 342. v9

FURGON DE REPARTO, ARMADO SE vende, Maure 3036. v9

GUARNICIONES PARA YUNTA Y JARdinera y varias pecheras poco uso y extranjeras, vendo, Balcarce 265.

JARDINERA, sirvo repartir hielo, se vde. Cangallo 4354. v9

MOTOCICLETA con sidecar dos asientos barata, Rivadavia 3025. v10

MOTO OPEL, 3 cilindros, vendo, Pueyrredón 1997.

MULAS 2 VENDO, DE TIRO Y 1 CABALLO, a prueba, Cabrera 3056.

MOTOCICLETA DAYTON CON SIDEcar, 9 HP., 3 velocidades eléctrica, casi nueva, vendo ocasión; Paseo Colón 1093.

OJO: SE VENDEN 8 potrillos de tiro solo a prueba, de 4 años; 1 pesados y 1 percherón, Carlos Calvo 2276. v11

PADRILLO OSCURO, notable tipo percherón, se vende, Tacuarí 342. v9

PETIZOS 2 PADRILLOS MANSOS Y petisas, vendo barato; "La Cosmedi[illegible]" Varela F. C. S. v8

POTROS, yeguas, caballos, rodados, guarniciones, arneses, etc., remataremos el domingo 10, a las 14, en Brasil 3151. Gripp y Ballón.

SE VENDE un coche con caballos y guarniciones, Ocampo 2670. v8

SE VENDE una vaca muy lechera, con [illegible] 2165.

SE VENDE UN CARRITO DE REPARTO, Cuy 2872. v8

SE VENDE un coche con dos caballos [illegible] 2160.

SE VENDE CHATA Y DOS CABALLOS Lavalle 1293.

SE VENDE CARRO BOARD, tratar calle Humberto I 1847. v10

SE VENDE un Ford con dos caballos, taxímetro al día, verlo de 7 a 12, calle Río Janeiro 941. v8

SE VENDE moto Indian, con sidecar, poco uso y en perfecto estado; tratar de 14 a 15, Boedo 190. v8

TORITO JERSEY VENDO, VER y tratar, Villa A. Cotto, Castelar, F. C. O. v8

TRICICLO NUEVO PARA REPARTO SE vende, Rioja [illegible]. v9

TRICICLOS ALEMANES, VENDO, ALSINA 2240. v12

TONNEAUX, 1 mediano y otro para niños, rico faetón, vendo; Moreto 1124

TIRADO VENDO CHATITA CASI NUEva, con o sin caballo y arneses; Bustamante 161, Liniers. v10

VENDO CHATITA, MEDRANO 319. v9

VICTORIA, tronco petizos, vendo Bern. de Irigoyen 745. v9

VENDO UN SULKY CON GUARNICIOnes, Rosario 228. v8

VENDO CABALLO Y CARRITO, JARDINERA barato; Céspedes 3945. v9

VENDO DOS CABALLOS oscuros, tiro solo, Lavalleja 267. v8

VENDENSE 5 VACAS LECHERAS, Villa Lynch, Rosario y San Martín. v10

VENDO CHARRET con caballo o solo, Juncal 2843. v8

VENDO DOS CHATITAS para reparto; Humberto Io 2617.

VENDO 5 CHIVAS DE CRIA, $ 50 Y 50 [illegible] 1722

VENDO CHATITA CASI NUEVA barata, para reparto de almacén o cualquier negocio, Cangallo 1015. v8

YEGUA DE PETISO [illegible] Y DE MUcho trote, [illegible] y un charret con montura, solo o separado, muy barato; Córdoba 3270.

ALQUILER de CASAS y DEPARTAMENTOS

ALQUILASE CASA COMODA, S. del Estero 622, verla de 9 a [illegible]. v9

ALQUILASE CASA, CORDOBA 2673.

ALQUILASE CASA MODERNA, 7 HABItaciones, 240 $, Brandsen 1762. v9

ALQ. CASA CENTRAL, moderna, de altos, toda comod.; Agüero 423.

ALQUILASE con baño instalado espléndida casa; Guatemala 1271, y [illegible].

ALQUILO CASA DE ALTOS, MODERna, 6 habit., baño, etc.; Sucre 2411

ALQUILASE DEPARTAMENTO de dos piezas, Muñiz 855, tr. C. Calvo 1267.

ALQUILO CASA ALTA Esq. $ [illegible], Carlos Calvo 2610, de 9 a 11 y 14 a 16. v8

ALQUILASE CASA de altos, nueva, 8 habitac. y depend., Ayacucho 914. v8

ALQUILO CASA alta 5 piezas; Rivadavia 7614, llaves Pedernera 37. v8

ALQUILASE AMPLIA CASA, VESTIBULO, 8 hab., baño inst., cocina, agua caliente, lavadero, S. del Estero 1258. v8

ALQUILO CASA ALTOS, ESQUINA, balcón, a dos calles, 2 cuadras del subte, 250 $, Av. La Plata 289. v8

ALQUILASE CASA amueblada, matrimonio solo o pers. mayores, Dorrego 2752, Palermo. v8

ALQUILASE lujoso piso, cristales biselados, panneaux, baño instalado, ascensor y comodidades; Talcahuano 159. v8

ALQUILASE CASA nueva con ocho habitaciones y demás comodidades, Santiago del Estero 1317. v9

ALQUILO CASA de cuatro piezas y baño, $ 140; Chubut 680. Tratar Bdo. de Irigoyen 1200.

ALQUILASE casa regia, bajos, 5 hab., hall, demás comod., Godoy Cruz 2570, verla de 9 a 11, precio $ 220.

ALQUILASE CASA FLORES, Dungeness 1162. Sala, tres piezas, baño y demás. 120 pesos; tranvías 84, 34, 89 y 99.

ALQUILER de CASAS y DEPARTAMENTOS

ALQ. casas y deptos. centrales, 85, 130, 150, 200 a 420 $; Rivadavia 1157, agc.

A 50, 70, 110, 150, 200 $, ten. 400 casas y deptos. diar. "Registro", alq. R. Peña 217

ALQ. CASA en San Fernando 5 habitaciones, a 1 cuadra de la Plaza, tratar Fco. Lacroze 3205; U. T. 1890.

ALQUILASE casa, Billinghurst 1157, ocho habitaciones, baño 2 piezas servicio, patios, fondo, precio 280 $, Garrido Av. de Mayo 1439, de 14 a 18. v10

ALQUILASE CASA, Corrientes 3431, 7 habitaciones, 2 cuartos de baño, pieza de servicio, etc. Muy aereada. Tratar en la misma. v10

ALQUILO CASA CON SALA, 4 DORMItorios y comedor y demás comodidades, calle Plaza 2153, esq. Mendoza, tratar Alvarez 2459, tranvías 96 a Urquiza.

ALQUILASE PETIT HOTEL RODRIguez Peña 272. Visítese de 9 a 12 y de 14 a 17; tratar señor Viñas, Bartolomé Mitre 226. v10

ALQUILASE SARMIENTO 1424, desocupado, pase Club, academia, importadores, etc., 12 habitaciones, tres cuartos baño, de 10 a 16. v8

ALQUILASE casa, Mármol 77, cuatro dormitorios, sala, cocina, cuarto de baño, y dos piezas para servicio, aire, luz, verla en la misma y tratar Bolívar 379, de 14 a 18. v8

ALQUILASE A MATRIMONIO SOLO, A 4 cdas. de la estación, lindo departamento a la calle, 3 piezas, coc., c. de [illegible], en 120 $; Gazcón 141, Banfield, F. C. Sud. v10

ALQUILASE MODERNO DEPARTAmento, cuatro piezas vestíbulo, cuarto baño completamente instalado, etc., tres balcones a la calle, ascensor, gran azotea, Independencia 3410.

ALQUILASE, Dorrego 2661, cuadra [illegible] Santa Fe, 6 piezas y dependencias, $ 160, contrato dos meses de depósito y pago adelantado, tratar [illegible] en la misma.

BUSCA CASA? EN EL ACTO TENDRA cuanto hay desocupado en cualq. parte [illegible] "Your Home", Victoria 375.

BUSCA VD. CASA? EN EL ACTO tendrá cuanto hay desocupado en cualq. radio, visitando Your House, Corrientes [illegible]

CASA 5 hab. depend. alquilase [illegible] 181, sección Loria, sub. [illegible]

CASA NUEVA, 6 habitaciones [illegible] se alquila, Lavalleja 162 [illegible]

CASA 7 hab., 2 serv., c. b. [illegible] vadavia 1727, frente P. Congreso [illegible]

CASA [illegible] se alquila, México 17[illegible] tratar en la misma.

CASITA con muebles a matrimonio alquilase por 3 meses, San Juan [illegible]

CASA SE ALQUILA, ECUADOR 8[illegible] [illegible] Pinchurst 285.

CASA MODERNA alquilo, 5 piezas, [illegible] Mariano Acosta 7[illegible]

CASA de 12 habit. para una [illegible] Córdoba 685 [illegible]

CASA ALQUILO, 7 habitaciones [illegible] y toda comod., [illegible]

CASITA ALQUILO, 3 piezas [illegible] calle 619, ver de 9 a 11 y [illegible]

CASA moderna, alquilo, sala, 4 dorm., comed., Corvino 3914. v8

CASA CONFORTABLE ALQUILASE [illegible] $, Larrea 433, de 14 a [illegible]

CASA BAJA OCUP. ALQ. [illegible] verla y tratar de 10 a 17. v8

CASA LUJOSA EN LA CIUDAD [illegible] Córdoba, Colón 740, se alquila, [illegible] Almagro 1051.

CASA DE ALTOS, MODERNA, [illegible] 2275, verla de [illegible] ratia 660.

CASA ALQUILA EN SAN JUSTO [illegible] 2 salas, 5 piezas [illegible] en la misma.

CASA BAJA, flamante y moderna [illegible] baño inst., agua caliente, [illegible] Carmenú 166 (Flores).

CASA [illegible] recién [illegible] gaz y aire [illegible] Corrientes [illegible]

CASA SE ALQUILA, 4 [illegible] Castillo [illegible] 16, tr. C. [illegible]

CASA 7 p., 3 serv., [illegible] ver de 14 [illegible] Mayo 317, escritorio [illegible]

CASA ALQUILO, ventilada [illegible] 4 habit., a [illegible] Moreno 483 [illegible]

CASA moderna hall, [illegible] instalado, alquilo, [illegible]

CASA LUJOSA de 9 habit. [illegible] cuartos de baño [illegible] Moreno 11[illegible]

CASA [illegible] 60 $, [illegible] corr., alquil. [illegible]

CASA se alquila, 6 piezas [illegible] 250 $ [illegible] de 9 a 17, B. Mitre 4271.

CASA QUINTA se alquila [illegible] puede visitarse; [illegible]

CASA DE INQUILINATO [illegible] compuesta [illegible] cocinas, etc., alquilo en una sola persona, [illegible]

DEPTO. 3 hab., baño, al. [illegible] en $ 130; [illegible] Piedras 603. v8

DEPARTAMENTO [illegible]

DEPARTAMENTO ALQ. PIEZAS Y 1 serv., 120 $, Cangallo 2618.

DEPARTAMENTO [illegible]

DEPARTAMENTO [illegible]

DEPTO. NUEVO, [illegible]

DEPARTAMENTO [illegible]

DEPARTAMENTO [illegible]

DEPARTAMENTO [illegible]

DEPTO. LINDO, [illegible]

DEPTO. [illegible] 6 p., [illegible]

DEPTO. MODERNO [illegible]

DEPARTAMENTO ALQUILO 2 PIEZAS grandes y servi[illegible] tratar Deckinson Hno. [illegible]

DEPTO. Moderno, [illegible] Av. Montes de Oca [illegible] Pequirsa 1792, [illegible]

DEPTO. MODERNO [illegible] mucha luz [illegible] 4554, tratar [illegible]

DEPARTAMENTO [illegible] 5 hab., balcones [illegible] 1998, de 10 a 12 [illegible]

DEPARTAMENTO [illegible] cuarto de baño [illegible] 2765, verlo y tratar [illegible] pieza.

DEPARTAMENTO [illegible] compuesto de hall, [illegible] comedor, 2 dormitorios, [illegible] instalado, 2 dormitorios [illegible] cocina económica y demás [illegible] para sirvientes, pieza para baúles, 2 ascensores (uno para servicio), calefacción, limpieza mecánica [illegible] artefactos luz eléct., [illegible] quilase en Lavalle 1198. v8

ESPACIOSA casa de la [illegible] José Cubas 4172, [illegible]

EN BELGRANO, alq. [illegible] Aguilar 2595, precio 120 pesos.

EN CORRIENTES 2560 [illegible] LUJ. DEpart., 5 hab., baño [illegible] todas comod.,

EN BELGRANO, alq. [illegible] petit hotel, próximo a las [illegible] O'Higgins 1401, esq. Zavala, 10 hab., [illegible] y dep.

EN CASA MODERNA COMODIdad, se alquila [illegible] 8 piezas, [illegible] San Juan [illegible] v8

EN BANFIELD ALQUILO PARA EL 15 del corriente, casa [illegible] con todas comodidades, dos cuadras [illegible], verla de las 15 a las 17, Avenida [illegible] 1221; tratar: Pellegrini 1819. v9

EN BELGRANO, [illegible] 2258 se alquila casa a [illegible] estación F. C. F. A. (Vía eléctrica), al frente, sala, hall, tres dormitorios, comedor, antecocina, cocina, piezas [illegible], patio y terreno a fondo, abierta [illegible] a 17, precio $ 240 mensuales, tratar [illegible] Maipú 231. v8

FLORES ALQUILASE CASA CUATRO piezas, Bogotá 2645.

MAR DEL PLATA, ALQUILO CASAS amuebladas, 5 cuadras Rambla Bristol, tratar E. Unidos 1824.

MAR DEL PLATA, ALQUILASE HERmosa casa a 3 cuadras [illegible] la plaza Luro, calle Bolívar esq. [illegible] comedor, tres dormitorios, cuarto baño caliente y frío, cocina completa, gran jardín y garage. Dirigirse a C. J. [illegible] en la misma. v9

PRIMER piso, con 6 grandes piezas para escritorio se alquila [illegible] Suipacha 156, ocupado [illegible]

PETIT HOTEL, regio, [illegible], todo a la calle, para acad., conserv. o [illegible] Tratar 14 a 17, [illegible] v9

SE ALQUILA una casa [illegible] tiene com[illegible], verla Independencia [illegible] Sarandí. v8

SE ALQUILA DEPART. [illegible] 2 PIEzas, dos chicas, [illegible]

SE ALQUILA casa 3 [illegible] cloacas, aire; [illegible] luz eléctrica,

SE ALQUILA CASA DE HABITACIOnes, San Juan 1351. v9

SE ALQ., Sud América [illegible], un depart. de dos piezas. v8

SE ALQUILA casa [illegible] 2180, 3 dormitorios, come., serv., baño vest. 160. v8

SE ALQUILA departamento [illegible] piezas, ver-la Aguirre 1489, [illegible] tratar Monte Dinero 2959. v9

SE VENDE LA CASA VENEZUELA 3195, 7 piezas, [illegible], facilidades de pago, tratar Libertad 1[illegible]

SE ALQUILA casa quinta a una cuadra y media de la estación Lomas, $ 200 mensuales; particular, [illegible] 532, Lomas. v10

SE ALQUILA CASA SAENZ PEÑA 464, 1er. piso No. 1, vestíbulo 5 habitaciones principales, dos de servicio y comodidades, a familia, precio 220.

ALQUILER de CASAS y DEPARTAMENTOS

SE ALQUILA casa-quinta Alsina 420, a dos cuadras de la estación, llaves Garibaldi 226, San Isidro; tratar Córdoba 1418, Buenos Aires.

SE ALQUILAN DOS CASAS recién concluidas, de ocho habitaciones cada una vestíbulo, pieza servicio, baño instalado, Pozos 371 y 373, verla de 14 a 16.

SE ALQUILA casa recién terminada, puede visitarse, calle Viamonte 446, tratar Rodríguez Peña 1344, 5o. piso, dp. K., de 15 a 16. v8

SE ALQUILA CASA BAJA Cerrito 680, seis piezas, cuarto de baño tres piezas de servicio, galería cubierta, etc., abierta de 14 a 16. v11

SE ALQUILA casa quinta en Villa Ballester, frente estación 7 piezas, cocina, baño inst., y dep., jardín, quinta, frutales, recreos, 2.000 varas terreno, todo confort, tratar San José 445, ciudad. v9

SE ALQUILA PRIMERO Y SEGUNDO piso Suipacha 212, esquina Cangallo, con espléndidos locales para consultorios médicos, dentistas, compañías de seguros, estudios de abogados, etc., tratar en la misma, escritorios de Maison Adhemar. v9

SE ALQUILA EN FLORIDA, F. C. C. A., a dos cuadras Noroeste de la estación, calle Fray Justo Sarmiento 1681, casita linda para corta familia, con gran terreno, sembrados, frutales, flores y molino, tratar Pueyrredón 1420. v8

SE ALQUILA CASA 4 HABITACIONES, patio servicio, cuarto de baño y cocina con luz eléctrica, recién pintada, la Puentecito 275, entre Herrera y Vieytes (Barracas), tratar Hotel Royal, Corrientes 782, pieza 15. v8

ALQUILER de LOCALES y ESCRITORIOS

ALQUILO gran local, igual sótano, para negocio o industria, Triunvirato 1365. v8

ALQUILO local amplio y casa familia en Avellaneda, Maipú 33, tratar [illegible]

ALQ. LOCAL LABARDEN 158, 1 cuadra Caseros, altura Rioja.

ALQUILO zaguanete para negocio, Nazca y Rivadavia.

ALQUILO local o galpón con 2 piezas, luz y comod., $ 160; Venezuela 1353.

ALQUILASE SALITA HERMOSA PARA cualquier negocio; Sta. Fe 2381. v9

ALQUILANSE 2 espléndidas habit. para escrit. o industria, C. Pellegrini 450

ALQ. GALPON para fáb. o garage, San Juan 2874. v10

ALQUILO SALA CON VIDRIERAS y antesala, negocio, Sáenz Peña 1947. v8

ALQUILASE sala para escritorio, o personas mayores, R. Peña 21. v8

ALQUILASE COSTA RICA 4733, AMplio local con instalaciones y sótano, 5 habitaciones y dependencias. v8

ALQUILASE LOCAL GRANDE, EMBALdosado y vestíbulo de azulejos, Reconquista [illegible], Charcas 405, [illegible]

ALQUILASE LOCAL con instalaciones y [illegible] para almacén, Rivadavia 1699, esq. José Hernández, Belgrano.

ALQ. LOCAL [illegible] apto para garage, industria, depósito, etc.; 15 de Noviembre 1774.

ALQUILO SALA CON 2 PIEZAS, vestíbulo, para oficinas, negocio, consultorio, [illegible] 1164.

AMPLIO LOCAL ESQUINA IMPORTANte, para negocio y habitaciones alquilo Santa Fe 5300. v10

ALQUILASE O VENDESE CONTRATA gran local apropiado para industria o depósito, Córdoba 2314-22. Tratar Córdoba 2312. v9

ALQUILO para escritorio dos salitas a la calle, [illegible], con entrada independiente, al pie del subterráneo; Paseo 19, [illegible] Rivadavia. v9

CORRALON con galpón y piezas, alquilo, Tucumán [illegible], 600 varas.

CARNICERIA ALQUILO, TRABAJA DE 180 a 200 kilos, Perú 1156.

DOCTOR, DENTISTA, SE ALQUILA con salitas, [illegible] piezas habilitadas, Av. de Mayo 1912, [illegible] piso. v10

ESCRITORIO CON U. T. INSTAL., [illegible], Victoria 822, escritorio 4o.

ESCRITORIO amueb., máq. escribir, luz y aseo, [illegible] C. Pellegrini 622. v8

ESCRITORIO, grandes piezas, juntas o sep., R. Sáenz Peña, Victoria 724.

ESCRITORIO ALQUILASE, 50 $, B. Mitre 1176. v8

ESPLENDIDO local se alquila, [illegible] 1660, esquina Montevideo, tratar Peña 12, de 12 a 1.

EN CASA MODERNA, DE FAMILIA, se alquila sala y vestíbulo para escritorio, [illegible]

ESCRITORIO CON BALCONES A LA calle y otras interiores alquilo Av. Mayo 667, 3er. piso, derecha.

GALPONCITO al fondo, se alquila para depósito [illegible] Moreno 1175.

GALPON [illegible], alto y bajo, se alquila, [illegible]

GALPONCITO para depósito y una pieza, alquílase en 65 $. México 287. v9

GALPON ALQUILO, JOLCK NEWBERY [illegible] v8

GRANDES LOCALES COMO PARA DEpósitos o industria se alquilan frente al Retiro, L. N. Alem 1428.

GRAN LOCAL CALLE 21 de Noviembre No. 13, de 1650 vs., se alquila para industria o comercio por mayor, Lavalle 1482, Sr. D. A. Beez, de 9 a 10.

GRAN LOCAL se alquila p. fábricas o depósitos que mide 1100 varas, [illegible] y casa p. familia, [illegible] y Riopa.

LOCAL CASA, ENTRESUELO, alquilo, [illegible] 2651, [illegible]

LOCAL GRANDE, a la calle con mucho [illegible] $ 160, alquilo, Cabildo 1059.

LOCAL negocio vidriera, [illegible] depar., frente familia, comodidades, alquilo, [illegible]

LOCAL PARA INDUSTRIA CON CASA para familia, se alquila, [illegible] Florida.

LOCAL PARA NEGOCIO O INDUSTRIA compuesto salón con sótano, para galpón, 6 dormitorios, Guayanas 5399, tratar Alvarez Thomas 513. v8

LOCAL HERMOSO [illegible] Lavalle 1160, [illegible] Juncal. v8

LOCAL espléndido, [illegible] sótano [illegible] Además cuenta con [illegible] alquilo. Tratar Cangallo 666, [illegible] 375.

PROFESIONAL alquila antesala para escritorio o escritorio, vest. teléf., Tucumán 1312.

PARA FABRICA cubierta o depósito, [illegible] sótano [illegible] piezas, $ 150 vendo máquinas [illegible], Corrientes 4500. Tratar [illegible] 1913. v9

SE ALQUILA local para negocio con [illegible], Santa Fe 2920.

SE ALQUILA un [illegible] galpón [illegible], Esmeralda 673.

SE ALQUILA UN ESPACIO [illegible], Corrientes 1234. v9

SE ALQUILAN ESCRITORIOS GRANDES y chicos, Bartolomé Mitre [illegible]

SE ALQUILA SALA, escritorio, negocio o personas mayores; Piedras 21.

SE ALQUILA UNA LINDA ESQUINA PAra negocio, Soler y Medrano.

SE ALQUILAN sala y pieza para negocio, tratar Brasil 1259, esq. E. Ríos.

SE ALQUILA un sótano para depósito; Cangallo 750.

SE ALQUILA una gran vidriera con una parte de negocio, [illegible] v13

SE ALQ. SALA, antesala para escritorio o matrimonio solo, Independencia 515. v8

SE ALQUILA un gran sótano con puerta a la calle, Talcahuano 364. v8

SE ALQUILA LOCAL CORRIENTES 718. v9

SE ALQUILA GRAN GALPON [illegible], tratar Cangallo 3443. v9

SE ALQUILA LOCAL PARA TALLER, con terreno, Gaona 7943, Liniers, tratar Callao 936. v10

SE ALQUILA un galpón y comodidad para familia, en Lanús tratar Chacabuco 78, Buenos Aires, escritorio 17. v8

SE ALQUILAN DOS PIEZAS PARA ESCRITORIO solamente. Precio $ [illegible] Moreno número 925. v9

SE ALQ. ALMACEN, inst., [illegible] buena ocasión, [illegible] Viamonte [illegible]

SE ALQUILA terreno 1700 varas a 3 cuadras Constitución o se venden dos lotes 1500 v. c|u. Cevallos 2447.

SE ALQUILA sala para escritorio o para fma., a personas mayores, Güemes 3457. v3

SE ALQUILA UN TERRENO DE 3725 varas cuadradas, con [illegible] para depósito, una cuadra del Riachuelo, Montes de Oca 2113, tratar Royal Hotel, [illegible] a 16, Corrientes 782, pieza 15. v9

TERRENO 2212, PARA DEPOSITO, ALquilo, Araoz 1843.

HOTELES Y CASAS DE PENSION

A PIEDRAS 122, PENSION REGINA [illegible], y habitaciones para familias.

ALHAMBRA HOTEL PENSION [illegible] española desde $ 60 mens. [illegible]

A RIVADAVIA 1963, [illegible] a 5 $, con pensión a dos 150 $, [illegible] 80.

AV. MAYO 861, PENSION [illegible], hotel para flias. y pas., desde [illegible]

AVISA EL HOTEL Familiar que [illegible] pensionistas, por mes, desde [illegible] $, por persona en adelante para familias. Restaurant a la carte, Cerrito 29 al 34. v9

BOULOGNE HOTEL restaurant [illegible] familias, S. Martín 259.

HOSPEDAJE LA NACION, Cama desde $ 1, pieza $ 1.50, Venezuela [illegible]

HOTEL LA RIOJANA, ofrece a [illegible] familias y pasajeros sala y [illegible] 1318, con todas com., C. Pellegrini [illegible] v10

HOTEL Buenos Aires, alquilo [illegible] pasajeros, Cerrito 5, esquina [illegible] vía casa Italiana. v9

HOTEL FORTONES, Piezas [illegible] habitaciones a la calle e interiores con y sin pensión; Sta. Fe 4152, U. T. [illegible] v10

HOTELES Y CASAS DE PENSION

HOTEL VASCO ARGENTINO, piezas de 2 a 5 $, pens. 2, 140, Bolívar 547. v13

LAMAS Pensión, 40 $, con cama 75 a 90, dos 160 y 180, baños; Suipacha 383. v10

PENSION HOTEL Coll, para familias y pasajeros, Venezuela 695.

PENSION "DEFENSA" PIEZA, pasaj., fam. [illegible] Defensa 552. v10

TACUARI HOTEL, gran comodidad para familias y pasajeros, día $ 3.50, mes $ 75, pensión $ 40; Tacuarí 83|126. v10

CASAS, LOCALES Y PIEZAS BUSCADAS

ALQUILARIA casita 4 piezas, una más chica, luz eléct., hasta 5 cuadras Congreso, precio y demás condiciones, por carta N. M., Alsina 2196.

BUENA PENSION EN CASA FAMILIA [illegible] joven médico, escribir Dr. L., Rivadavia [illegible] 8. v9

BUSCO casa para pequeña industria, moderna [illegible] con comodidad para familia, [illegible] apartado, escribir detalle y precio [illegible] Anchorena 1569, Ciudad.

BUSCO casita quinta, 3 a 4 piezas, por todo el año, sobre Eneas Ballester o Tigre, hasta 5 cuadras estación. Pago $ 80, [illegible] 285. v10

CABALLERO BUSCA pieza amueb., [illegible] con precio; Cabildo 2034

CASA DE 4 PIEZAS 10 CUADRAS ALREdedor del Departamento Policía, busco; Sáenz Peña 1230.

C[illegible] deseo alquilar 2 a 4 piezas, con [illegible], escribir [illegible] Corrientes 4629. v8

CABALLERO DESEA ALQUILAR PIEZA [illegible] no más de 6 cuadras de [illegible] Rivadavia, L. S., Rivadavia [illegible] piso, D.

CASA [illegible] GALPON Y PIEZAS con [illegible] patio [illegible] central, para [illegible] por carta [illegible] v8

CASA IMPORTADORA desea alquilar [illegible] para depósito piso [illegible] Pedro Mendoza, Paseo Colón [illegible] Ofertas por carta, casilla Correo [illegible]

DESEAN PIEZA sin muebles [illegible] San Juan 3092.

D[illegible] ALQUILAR una pieza o un comedor [illegible] matrimonio con un niño, Piedras 1754, S. D.

DOS [illegible] DESEAN ALQUILAR EN [illegible], comedor o 2 piezas, [illegible] cartas a E. L., [illegible] central.

DESEO ALQUILAR casa quinta [illegible] habitaciones y próxima [illegible] Por carta a A. C., [illegible]

DESEO ALQUILAR URGENTE EN [illegible] Por carta, A. B. [illegible]

DESEO [illegible] 4 piezas para familia [illegible] mayores, [illegible] Entre Ríos, [illegible] calle 24 de [illegible]

EN CASA [illegible] desea pieza independiente [illegible] a Córdoba, [illegible] B. Bogotá 86.

E[illegible] central, precios, [illegible] doctor Acosta, [illegible] 1228, Buen Orden.

EN [illegible] ZAMORA, se desea alquilar [illegible] servicio, con fondo [illegible] estilo chalet, dirigirse [illegible] correo central A. C.

EN [illegible] solicita señora [illegible] muebles, radio [illegible] Victoria, [illegible] Sra. Rodríguez.

HABITACION AMUEBLADA con [illegible] desea señor, [illegible] Tacuarí 200. v8

JOVEN BUSCA PIEZA CON O SIN pensión [illegible] de señora o matrimonio [illegible] Pedro A., Lavalle 1712.

JOVEN [illegible] desea ser único pensionista [illegible] fila, cerca de [illegible] Mutuas [illegible], Defensa 179.

L[illegible] maquinaria para fábrica de [illegible] Lafuente 216.

LOCAL [illegible] PENSION, central [illegible] busca negociante; Casilla [illegible]

LOCAL central se desea alq. (se compra) [illegible] por carta J. M. N., De[illegible] v9

LOCAL [illegible] cubierta para depósito [illegible] peligrosos [illegible] no mayor de 30 cuadras de plaza [illegible] ofertas a Paez, Avenida [illegible]

MATRIMONIO desea pieza en dpto., [illegible] por carta, María P., [illegible] v8

MATRIMONIO sin hijos busca pieza o casa [illegible], en cambio trabajo [illegible] lo más pronto posible; carta Guevara 1357

MATRIMONIO solo desea departamento de 2 piezas en casa seria, $ 60 o 65, Almirante Brown 766.

MATRIMONIO recién llegado, busca pieza amueblada con pensión, radio [illegible] o Núñez, dirigirse E. M., Hotel Ma[illegible]

MATRIMONIO con nena 2 años, desea alquilar por Caleguines, Belgrano, pieza [illegible] no más 3 cuadras estación, [illegible] Cuba 2128.

MATRIMONIO con una nena, desea alquilar una pieza grande y una chica o dos chicas, por carta a M. Pisano, Venezuela 1183. v8

NECESITO TRES PIEZAS, [illegible] independientes [illegible] personas mayores, fianza [illegible], dirigirse a C. [illegible] v8

PRECISO casita en Florida [illegible], [illegible] buena referencias, [illegible] López.

SEÑOR desea buena pensión como [illegible] corta familia, Sarandí [illegible]

SE NECESITA CASA ENTRE BELGRANO y Tigre. Conteste por carta adjunto "Belfio", Moreno 579.

SE DESEA ALQUILAR DOS PIEZAS [illegible] independientes, [illegible] Constitución [illegible] Piedras 1734.

SEÑORA sola busca sala con cocina o pensión radio Belgrano, dirig. Santa Fe 2511, señora F. R.

SEÑORITA estudiante desea vivir con familia honorable, mod., [illegible] Flores [illegible] dirigirse por carta, Sr. R. [illegible] Av. de Mayo 984.

SEÑORA empleada, con hija de 9 años [illegible] pensión, en casa [illegible] o señora [illegible] P. Restante, C. Central [illegible] Moreno.

SE DESEA PENSION Y DOS PIEZAS, sin muebles para cuatro personas ma[illegible], ofertas por carta I. Grau, [illegible] Constitución 2162.

SE DESEA ALQUILAR CASA DE 5 piezas y servicio, con [illegible] de fondo o jardín al frente, en Flores [illegible] 4 cuadras de la plaza, dirigirse poste restante, correo central, S. O.

SEÑORA profesora de piano sola, desea pieza amueblada y pensión en familia distinguida y como único [illegible] referencias. Dirigirse por carta únicamente a M. M., Maza 823. v9

SE DESEA ALQUILAR casa de 5 piezas, con algo de fondo, sala o jardín al frente, en Belgrano, hasta 4 cuadras estación, dirigirse poste restante, correo Central, M. M. M.

URGENTE nec., casita en cualquier estado con fondo para taller cinematógrafo o hasta [illegible] por carta, [illegible] Pellegrini 634. v8

VIUDA con hijo empleado, desea cuidar casa con muy buenos informes. Seni[illegible] llosa 217.

ALQUILER DE PIEZAS SIN MUEBLES

ALQUILASE pieza para hombre solo, Sevilla 2142, 2o., izquierda. v9

ALQUILASE comedor, cuarto baño independiente, C. Pelleg. [illegible]

ALQUILASE sala calle Tacuarí número 960.

ALQUILASE PIEZA y COMEDOR, Dorrego 2685.

ALQUILO COMEDOR GRANDE, CALLE Defensa 1281.

ALQ. 2 PIEZAS, [illegible] para familia, Entre Ríos 54[illegible]

ALQ. 2 PIEZAS PARA HOMBRES solos, baño, Entre Ríos 54[illegible].

ALQUILO COMEDOR INDEP., matrim. solo, [illegible]

ALQUILO PIEZA luz, para 1 o 2 caballeros, Mansilla [illegible]

ALQUILASE una pieza a hombre solo, Perú 1185. v9

ALQUILASE SALA grande a señores solos; Venezuela 410.

ALQUILO UNA PIEZA PARA hombres solos, Ayacucho [illegible].

ALQUILANSE 2 piezas [illegible] con comodidades, [illegible]

ALQ. SALA a señora [illegible] honor., Independencia 421, [illegible]

ALQUILO comedor, casa familia, a matrimonio decente, 45 $, Maza [illegible]. v9

ALQUILASE UNA PIEZA A UNO O dos hombres solos; Pasco 1941. v10

A HOMBRE o Sra. sola alq. linda pieza, luz eléct., $ 25 Dungeness 928

ALQUILO pieza grande a mayores, casa familia, Carlos Calvo [illegible]

ALQUILASE UNA PIEZA A HOMBRES solos, Belgrano 1882.

ALQ. PIEZA 25 $, matrim. solo. Juan B. Alberdi 557, [illegible], Caballito.

ALQUILANSE 2 hermosas piezas a mayores, en casa de familia, Pringles 242

ALQUILASE SALA A persona sola, único inquilino; Sarmiento 1119, 1er. piso.

ALQUILASE PIEZA, matrimonio sin chicos, Chile [illegible]

ALQUILASE PIEZA CON VENTANA A caballero, Victoria 777.

ALQUILASE ANTESALA A MATRIMOnio solo, casa familia, Victoria [illegible].

ALQ. LINDA PIEZA A HOMBRES solos, casa familia, Venezuela [illegible].

ALQ. SALA GRANDE, PARA 2 CABALLEROS, [illegible], Pueyrredón [illegible], dpto. 8.

ALQUILO UNA SALITA [illegible] casa de familia, Independencia 2577.

ALQUILO ANTESALA CON LUZ ELECtrica; Alberti 956.

ALQUILER DE PIEZAS SIN MUEBLES

ALQUILASE pieza, hombre solo tranquilo, que trabaje afuera; Victoria 615.

ALQUILASE habitación para hombres solos. México 2250.

ALQUILO pieza 27 $, Piedras 1466.

ALQ. PIEZA CHICA para persona sola Corrientes 1258, depto. 27, 2o. piso.

ALQUILASE COMEDOR, SALA, ANTEsala; B. Mitre 1119.

ALQUILO PIECITA EN 20 $; BARtolomé Mitre 1119.

ALQUILO ESPLENDIDA pieza en casa de familia a señor solo; Cangallo 1545.

ALQ. SALITA a la calle, a caballero solo, 58 $, Chile 431. v16

ALQUILO pieza uno o dos hombres, casa de familia, Cuyaltata 1053.

ALQ. PIEZA GRANDE PARA DOS HOMbres solos, Belgrano 942, dpto. 11.

ALQUILO SALITA a matr. o hombres solos, hay teléfono, Sarandí 251. v9

ALQ. PIEZA hombre solo, familia decente, teléf., etc., 40 $; Paraguay 5461.

ALQ. SALA DIVIDIDA, HAY COMODIdad; Bdo. de Irigoyen 1394. v8

ALQUILO PIEZA PARA HOMBRES SOlos, Pichincha 768. v8

ALQUILO SALA A MAYORES, UNICO inquilino, Gazcón 256. v8

ALQUIL. lujosa sala, hombres solos o pers. mayores; Sarmiento 4335. v9

ALQUILO PIEZA GRANDE, HOMBRES solos, plaza Congreso; Rivadavia núm. 1719. v8

ALQ. frente est. Beccar, F. C. C. A., 3 piezas, 30 m., 100 $; Villa Luisa Catalina. v9

ALQUILO 2 PIEZAS GRANDES juntas, personas mayores, a 2 cuadras subterráneo, Bmé. Mitre 3818. v8

ALQUILASE en casa de familia, hermosa pieza para dos hombres solos, Belgrano [illegible] v9

ALQUILASE COMEDOR PARA MATRImonio solo, casa de familia, Guardia Vieja 4213. v8

ALQUILO comedor con balcón, primer piso, derecha, personas mayores, Paseo Colón 213, altura Moreno 3467.

ALQUILANSE 2 piezas, juntas, c. cocina, [illegible] una sola familia, casa particular, Treinta y Tres 1113.

ALQ. PIECITA CON LUZ ELECTRICA, para hombre solo, en 17 $; Laguna [illegible]

ALQ. 2 PIEZAS a matrim. solo o pers. mayores, baño, teléfono, sin cocina, único inquilino; Arenales 3676. v9

ALQUILASE a caballero empleado, piecita sin muebles, luz eléctrica y baño; [illegible] 50, piso, derecha.

ALQUILANSE 2 PIEZAS CON LUZ A [illegible] mayores, referencias mutuas, [illegible] 1283.

A MATRIMONIO SOLO, 2 habitaciones [illegible] tratar Humberto Io, [illegible]

ALQUILO PIEZA a matrimonio o señora sola [illegible] Charcas 1582, dto. 9, bajo.

ALQUILO comedor, pieza, cocina y baño, independiente casa de familia; Rivadavia [illegible], Flores

A $ 35 ALQUILO PIEZA grande, comodidades lavar, tender, frente gran mercado, tranvías todas direcciones; Hernandarias 1537.

ALQUILO 3 PIEZAS JUNTAS, BIEN arregladas, 1 grande y 2 chicas, o dos solas a mayor decente y tranquilo, si no [illegible] no vengan. Rodney 228, entre Esteban y Leones, Chacarita. v9

BELGRANO ZAPIOLA 2940, señoras o matrimonio, se alquilan 2 piezas a la calle, con luz y derecho a cocina, casa de familia. No se admiten chicos varones.

COMEDOR ALQUILO; DEL CARMEN número [illegible]. v8

DOS PIEZAS juntas a personas mayores, alquílanse, Uruguay 1034. v9

DOS PIEZAS UNA AMUEBLADA, CON o sin pensión, casa fam. tranq., alquilo, Centenera 292, 2 cuad. est. Caballito, subt.

DOS LINDAS HAB. ALQUILO CON balcón a la calle, único inquilino, a corta familia, Laprida 1095.

EN ALVAREZ 1021 esquina Rivera, alquilo [illegible], único inquilino. v9

EN CASA tranquila se alquila linda pieza a hombre solo, Paraguay 878. v8

EN CASA TRANQUILA, alquílase sala sin muebl., a matr. dist., o mayores, ref. Moreno 3345. v10

EN CASA de familia alquilo dos piezas y una chica juntas a personas mayores, [illegible] R. Peña 1667.

EN CASA DE MATRIMONIO DECENTE se alquila sala a la calle, sin muebles [illegible] a señoras o señor de respeto, [illegible] Mer 789.

EN CASA decente se alq. pieza de altos, independiente y ventilada, para dos compañeros o compañeras, $ 40; Moreno [illegible], depto. 31.

GRAN HABITACION A LA CALLE CON todas comodidades alquilo a personas mayores, único inquilino, pido referencias, México [illegible], 1o. izq.

HABITACION hermosa alquilo barata, sin cocina, a Sra. o Srta. decente, Alsina 1581, dpto. 1, piso 1o., 2a escalera.

JOVEN o viajante que esté poco en casa, [illegible] antesala, referencias mutuas, Victoria 2159. v9

LINDA SALA sin muebles se alquila a caballeros serios, casa de familia, sin [illegible], Salta 147, 2o, izq. v8

MATRIMONIO solo alquila a otro 1 ó 2 piezas, s. mueb., ún. inq., Pampa 1404.

PIEZA ESPACIOSA alquílase a matrimonio; Saavedra 526.

PIEZA para chica para hombre solo, se alquila Charcas 1677

PIEZA A LA CALLE SIN COC., ALQ.; Salta 1192. v9

PIEZA para 1 o 2 caballeros; Mansilla [illegible], no hay papel. v9

PIECITA A PERSONA DECENTE, alquilo [illegible] San Juan 2631, 1o. v9

PIEZA PARA HOMBRES, SE ALQUILA; [illegible] 1142.

PIEZA PARA HOMBRES SOLOS, alquila [illegible] Carlos Calvo [illegible]

PIEZA sin muebles alquilo a Sra. sola, casa [illegible] San José 415. v9

PIEZA [illegible] a 1 o 2 hombres formales, ref., Paraguay 5264.

PIEZA ESPLENDIDA para hombres solos, [illegible] Cevallos 840. v10

PIEZA grande en casa decente, se alquila a [illegible] mayores, todas comodidades, [illegible] Piedras 14[illegible].

PARA UNO O DOS caballeros, alquílase en casa de familia, una pieza grande a la calle, sin muebles; Bolívar 917.

PIEZA ALQUILO CON COMODIDADES a matrimonio o señoritas; Río Janeiro [illegible]. v9

RUEGO Sr. G. Tomassini indique dirección carta Héctor, ofreciendo pieza alquiler [illegible] Central.

SE ALQUILA pieza a hombre solo, San Juan [illegible]

SE ALQUILAN 2 PIEZAS con persianas [illegible] Gaona 2259.

SE ALQUILA UNA PIEZA para personas mayores, San Eduardo 1048. v8

SALA ESPACIOSA (1er. piso), SE ALquila, Piedras 582

SE ALQUILA pieza sin muebles a señor solo, Victoria 3221, depto. 4. v9

SE ALQUILA UNA SALA PARA HOMbres solos o escritorio, Moreno 635.

SE ALQUILA pieza para matrimonio solo o hombres solos, Venezuela 1405.

SALA se alquila, amueblada, Talcahuano [illegible], 3o. piso, derecha. v9

SALA antesala se alquilan a mayores; [illegible] 451.

SE ALQUILA UNA PIEZA, PARA HOMbre solo, Corrientes 1763.

SE ALQUILA gran comedor en casa chica, a pers. may., C. Pellegrini 758.

SALA SE alquila a matrimonio u hombre solo, no hay papel; Victoria 3123

SE ALQ. 2 PZS. a personas mayores, Daniel 1141, nace en Constitución al 3200.

SE ALQUILAN 2 PIEZAS a personas mayores, Pedro Goyena 27.

SALA INDEPENDIENTE, para señor, único inq., alquilo, Chile 477. v10

SALA Y PIEZA ALQ. en subsuelo, a personas mayores, Uruguay 871.

SE ALQUILA SALA PARA MATRIMOnio o mayores, Viamonte 2148.

SE ALQUILA PIEZA PARA HOMBRE solo; Pichincha [illegible]. v9

SE ALQUILA una pieza a un hombre solo, Alberti 67.

SALA SIN COCINA se alquila, Estados Unidos 938. v10

SE ALQUILA una pieza, para hombre solo, Sgo. del Estero 1660.

SE ALQUILA PIECITA A HOMBRE SOlo, [illegible]

SE ALQUILA PIEZA CHICA para hombre solo, Libertad 1359.

SE ALQUILA pieza para hombre solo, Salta 1814.

SE ALQUILA pieza para hombre solo, Montes de Oca 251, Dto. 17. v9

SE ALQUILA UNA PIEZA, AL FONDO, [illegible] Lavalle 663.

SE ALQ. sala y antesala juntas o separadas, Malabia 130.

SE ALQUILA UNA PIEZA, GUIDO 1601.

SE ALQUILA PIECITA, PARA HOMBRE solo, Chile 554, depto. 6.

SALA CHICA a hombre solo, en casa de familia, se alquila, Canning 1394. v8

SE ALQUILA pieza chica para hombre solo, Cangallo 1272, Dto. 22, piso 3. v8

SE ALQUILAN DOS SALAS A FAMILIA decente, Ecuador 932. v8

SE ALQUILAN sala y antesala para personas mayores, México 2849. v8

SE ALQUILA UN COMEDOR, PARAguay 1927. v8

SE ALQUILA UNA PIEZA, calle Colodrero 3120. v8

SALA amplia, con comod., alq. a personas mayores; Laprida 1932. v8

SE ALQUILA LINDA SALA Y ANTESAla, con 2 grandes balcones a la calle, juntas o separadas; Cangallo 1678. v10

ALQUILER DE PIEZAS SIN MUEBLES

SE ALQUILAN 2 piezas y comedor, único inquilino; Independencia 2991. v8

SE ALQUILA una pieza para hombre solo o persona decente; España 581. v9

SE ALQUILA pieza, matrimonio o personas mayores; Caseros 419. v8

SE ALQUILA sala y pieza, casa particular, precio módico; Donato Alvarez 676. v9

SALA SE ALQUILA, CON VESTIBULO Y comodidades, a personas mayores, altos. San José 1046. v8

SE ALQUILAN 2 HABITACIONES PARA matrimonio, altura Aguirre 600; tratar Río Janeiro 1744. v8

SALA y antesala se alquila a mayores, único inquilino, precio módico, se exigen referencias, Riglos 453.

SALA CON COCINA, alquilo, luz eléct., único inq., Republiquetas 4304, a 3 c. est. L. M. Saavedra, F. C. C. A.

SE ALQUILAN SALA Y DOS piezas grandes, a matrimonio solo o personas mayores, único inquilino, Acevedo 1263. v9

SE ALQUILA SALA Y PIEZA, para matrim., o pers. may., ún. inq., c. mod., Chile 520.

SE ALQUILA una pieza en casa de matr., solo, barata, ayudando los quehaceres de la casa; Rawson 606. v9

SE ALQUILAN 2 PIEZAS A MATRIMONIO sin hijos, casa familia, únicos inq., ref. mutuas, Pavón 35, Avellaneda.

SE ALQUILA ESPLENDIDO COMEDOR en 50 $, a persona mayor, único inquilino; referencias mutuas; Pozos 1120.

SALA SIN MUEBLES ALQUIL. A PERS. absoluta seriedad, baño y comodidades, Díaz Vélez 3585, 2o. piso, izq. v9

SE ALQUILAN sala, antesala y comedor, junto o comedor aparte, para personas mayores; Paraná 358, 1er. piso, Dto. A. v9

UNA SEÑORA formal precisa compañera de pieza, Anchorena 1487, pieza 75. v8

UNA SALITA CON BALCON SE ALQUILA, Pozos 684. v8

HABITACIONES AMUEBLADAS CON O SIN PENSION

ALQUILO SALA, pieza amueblada, pensión familia; teléf., Defensa 553. v10

ALQUILO SALA o pieza amueblada, pensión familiar, Maza 524. v9

ALQUILO pieza con muebl. único inquilino; Medrano 385.

ALQUILANSE DOS PIEZAS AMUEBL.; B. Mitre 1119.

ALQ. piezas bien amuebl., pensión ital., a matrim. o pers. sola, Lavalle 120. v9

ALQUILO con o sin muebles, pieza, pido ref., Solís 1485. v10

ALQ. HABIT. AMUEBLADA, entrada independiente, Sáenz Peña 1469.

ALQ. PZA. AMUEBL., c. o s. pens., a 1 ó 2 pers., módico, Río Bamba 364.

ALQUILO LINDA PIEZA amueb. con o sin pensión; Progreso 1741.

ALQUILASE piecita con muebles, 26 $, hombre solo, Moreno 1484.

ALQUILASE sala o pieza amueb., a matrim., o cab., teléf., Lavalle 958.

ALQUILO PIEZA con o sin muebles a hombre solo razón portero Loria 297.

ALQ. 2 PZAS. amuebl. juntas o sep. con pens. a pers. seria, Chacabuco 726.

ALQUILO PIEZA AMUEBLADA a hombre solo; Victoria 1021, 2o. piso. v9

ALQUILANSE COMEDOR Y PIEZA amueblados, para hombres, s., Lavalle 1718

ALQ. 1 O 2 CABALLEROS SOLOS, pieza amuebl., s. p., Bolívar 546. v9

ALQUILASE SALA, CON MUEBLES, calle Santiago del Estero 371. v9

ALQUILO ESPLENDIDA SALA AMUEB. a personas serias, Talcahuano 353, 2o.

ALQ. PIEZA amueb. muy ventilada, a matrimonio, no hay cocina, Alsina 3056

ALQ. A CAB. PIEZA amuebl. y pens., teléf., casa flia. disting., Brasil 1319.

ALQ. LINDA sala con muebles, balcones Lavalle 1491.

ALQUILO salita amueblada con pensión, casa flia., Bolívar 809.

ALQ. SALA AMUEBL. y pens., para 2 caballeros; Lima 816.

ALQ. PIEZA AM. C. PENS. a matr. o cab.; Cangallo 1053, 1er. piso. v9

ALQUILO salita amueb., pensión familia B. Mitre 1531, depto. 4.

ALQUILO pieza con o sin muebles, hombres solos, Soler 4311 dto. 2 Pmo. v9

ALQUILO sala amueblada a matrimonio, en familia, Lima 176.

ALQUILANSE piezas amuebladas, con o sin pensión, Balcarce 448. v9

ALQUILO pieza, muebles, pensión, hombre solo, casa familia, Rivadavia 1613.

A PERSONAS OBRERAS SE DA PENSION o media, Bolívar 1137, dep. 6.

ALQ. 2 PIEZAS y 1 chica a la c., con mueb. a pers. sola, dec., Humberto 2482

ALQUILASE salita amueblada con pensión en flia., comod., Belgrano 2980.

ALQUILO PIECITA amueblada 30 pesos; Anchorena 1252. v9

ALQ. PIEZA amuebl. y pensión, a 1 o 2 caballeros, únicos, Alberti 278. v9

ALQUILASE PIEZA AMUEBLADA, con pensión, Independencia 2360, dpto. 4. v9

ALQ. PIEZA AMUEB., pens. a compañero, o piecita, cama, Alsina 2023, flia.

AMPLIA PIEZA amueblada, con pensión alquilase, Tucumán 664, 1er. p.

ALQUILO pieza amueblada, a caballero en casa de familia, Córdoba 1893.

ALQUILO pieza amueblada, Sáenz Peña 4745, p., derecha.

A UNICOS INQUILINOS, pensión y pieza flia. vasca, Paraná 358, 5o. piso, izq.

ALQUILO pieza con o sin muebles, matrim. o sr. s. Uruguay 214, E. No. 4. v9

ALQUILASE COMEDOR y PIEZA CASA de familia, Tacuarí 643.

ALQ. PIEZA AMUEB. con pens. a matr. o 2 hombres, casa flia.; Cangallo 2455.

ALQUILO PIEZA AMUEBLADA con pensión 1 o 2 señores, Paraná 358, piso 6 I.

ALQUILASE sala o p. amueb., a la calle y excel. pensión; San Martín 819. v10

ALQ. ANTESALA bien amueblada a mayores, 57 $. Maza 192. v9

ALQ. SALA AMUEBLADA, PENSION, Libertad 477, 2.o piso, ascensor.

ALQUILO PIEZA CON PENSION o pensión sola, Belgrano 3028, 2o. piso.

ALQUILASE sala amueb., con pensión Av. de Mayo 1413, 4o. piso.

ALQUILASE PIEZA AM. IND. PARA matrimonio, Paraná 358, p. 2o. D.

ALQUIL. PIEZA AMUEBL. A CABALLERO, casa de familia; Solís 150.

ALQ. PIEZA AMUEBL. HOMBRE SOLO, ventana, Victoria 685.

ALQUILO PIEZA AMUEBLADA, LAVALLE núm. 1139.

ALQ. PIEZA AMUEBLADA A HOMBRE solo, casa familia, Corrientes 1387, 2o.

ALQUILO PIECITA con pens. a hombre solo, Moreno 1326, depto. 25, 4o. piso. v9

ALQUILO pieza amueb. y pensión, matr. y caballeros, Corrientes 1275

ALQUILO pieza y daría pensión a uno o dos caballeros. Cerrito 535.

AMUEB., pensión, a caballero, pieza 100 $. Libertad 413, piso 4o.

ALQ. SALITA AMUEB., TELEF.; Sarmiento 971, dto. F. 3o.

ALQUILASE a hombre solo pieza amueblada, en la terraza, Progreso 1739. v9

ALQUILO PIEZA AMUEBL. Y UNA PALita, c. o sin pens., Defensa 1048. v9

ALQUILASE PIEZA, CON O SIN muebles; Venezuela 670. v8

ALQUILO pieza amueblada caballero solo; Sadi Carnot 456. v9

ALQUILO pieza ventilada con pensión, muebles, baño, tel. Corrientes 1947. v8

ALQ SALA indep amuebl., baño, teléf., pensión; Moreno 1612. v8

ALQUILANSE, PIEZAS CON pensión, prec. mód., com., Córdoba 1061. v9

ALQUILASE linda pieza con pensión, Cangallo 1252, piso 2o., depto. 9. v9

ALQ. PIEZAS con muebles a matrimonio u hombre solo, Bmé. Mitre 2245. v8

ALQ. LINDA SALA O PIEZA AMUEB., con pens. a pers. serias, Moreno 913. v9

ALQUILO linda sala amueb., a caballero solo, Corrientes 1455, 5o. piso, izq. v8

ALQUILASE PIEZA CON MUEBLES, para hombre, Sarmiento 2185. v9

ALQ. A CABALLERO honor., pieza amueblada, Av. Mayo 676, 4o., der. v8

ALQ. SALA A MATR. Y PIEZAS A hombres, con pens. ital. Sarmiento 914 v8

ALQUILO PIEZA AMUEBLADA PARA caballero solo. Lima 674. v9

ALQUILO 2 piezas amuebladas, doy pensión sola, Uruguay 133. v12

ALQ. PIEZAS AMUEBL., con pensión, a matr. o pers. formal, Cangallo 2431. v9

A 68 $ DA FAMILIA PENSION ESPECial, Bmé. Mitre 4362. v8

ALQUILO PIEZA AMUEBLADA, A CAballero, Alsina 2026. v9

ALQ. LINDAS piezas, bien amuebl., Lavalle 120, preguntar al portero. v8

ALQ. PIEZAS amueb., con o sin pensión, Cangallo 1053, 3er. piso. v8

ALQUILASE pieza con o sin muebles para hombre solo, Libertad 281. v8

ALQ. HERMOSA PIEZA am., a cab. B. Mitre 1543, dep. 2, p. 1. v8

ALQUILO ANTESALA AMUEB., matrim. Sr. solo, comod. Talcahuano 423. v8

ALQ. SALA AMUEBL., CON PENSION; Paraná 358, 2o. piso.

ALQUILO pieza con pensión a una persona seria, confort., Corrientes 1768.

ALQUILASE pieza amueblada para caballero, independiente, 90 $; Pasco 120.

ALQUILASE habitación con muebles, a matrim. o caballero; Venezuela 118.

ALQUILO SALA BIEN AMUEBLADA, baño y tel., Cangallo 1052, 2o. piso. v10

ALQUILASE PIEZA amueblada, sin pensión, Lavalle 1158, piso 2o.

ALQUILASE sala con muebles, casa de familia; Santa Fe 2093. v9

ALQ. SALA o pieza con muebles, barata, a caballero; Bmé. Mitre 1723, 2o. piso.

ALQUILASE pieza lujosamente amueblada; Corrientes 1262, 2o. piso. C.

HABITACIONES AMUEBLADAS CON O SIN PENSION

ALQUILASE PIEZA AMUEBLADA con pensión, Moreno 1326, D. 5. v9

ALQUILANSE SALA Y PIEZA amueblada para caballero solo; Montevideo 335

ALQUILO sala bien amueblada a señor serio, entrada indep. Venezuela 1811.

ALQUILASE PIEZA amueblada con o sin pensión, a caballeros, Avellaneda 2152.

ALQ. con toda indep. linda pieza muy bien amueb., c. tranv. V. Gómez 3056. v9

ALQUILO SALA BIEN AMUEBLADA INdependiente, en casa persona sola, Maipú 449, 2o. piso, derecha, dep. 6.

AMPLIA PIEZA amuebl., con pensión, alquilase en casa espaciosa, de familia, Bulnes 1912, 1/2 cuadra Santa Fe, pr. mód.

ALQUILO pieza amueblada a 1 o 2 caballeros o matrimonio; Corrientes 1254, casa B., piso 1o. v9

ALQUILASE pieza amueblada, con pensión, a dos caballeros o matrimonio baño caliente, Pedernera 626, Flores. v9

ALQ. PIEZA CON MUEB. A CABALLERO, 65, Belgrano 1566, piso 3o. D. I., ascensor. v9

ALQ. pieza amueblada y pensión, independiente, teléfono, baño, casa Sra. argentina; Corrientes 2006.

ALQUILO EN FAMILIA, a uno o dos caballeros, sala bien amueblada, Lavalle 1060, 2o.

ALQ. SALA AMUEBL. Y PENS. A matrim. confort. México 990, 2o., derecha. v10

ALQUILASE HABITACION para 2 caballeros, amueblada y con pensión; Ombú 363.

ALQ. ANTESALA Y COMEDOR. MUY grande, con o sin muebles y pensión, J. E. Uriburu 863, U. T. 4515 Juncal. v8

ALQUILO hermosa habitación amueb. a la calle, casa confort; 25 de Mayo 611, 2o. piso, depto. 3.

A CABALLERO distinguido, alquilase sala bien amueblada, único inquilino, 60 $. Garay 773. v8

ALQUILO una o dos piezas con pensión a matrimonio o familia honorable, lujo, confort; B. Mitre 1924. v8

ALQUILO antesala amueblada independiente, a señor solo casa tranquila; R. Peña 436. v9

ALQUILASE PIEZA de altos con cocina a matrimonio serio y por separado hermosa pieza amueblada a hombre solo; tratar de 7 a 12. Guayaquil 840. v8

ALQUILASE pieza amueblada uno o dos hombres, casa tranq. con todas comod. tratar después de las 12; E. Ríos 343, 3o. piso, hay ascensor. v9

ALQUILO departamento bien amueblado, cuarto baño, tiene terraza independiente, con pensión y 2 piezas juntas o separadas, Córdoba 1760.

ALQUILO LINDA HABITACION, VENtana, baño contiguo, c. o s. muebles, a hombre solo, en depto. mod., dirigirse directamente al dep. J, 2o. piso, Pueyrredón 1347.

BOLIVAR 703, pieza amueblada, cocina, balcón, a matr. o caball. en familia.

BUENA pensión alq. comedor amueb. o sin muebles 70/80 pesos, superf 145. v8

BELGRANO: Familia distinguida alquila pieza con o sin muebles y pensión a señora o señoritas, Congreso 2265.

CORTA FAM. tomaría 3 o 4 p. y com. en fam., dist., N. Huapí 2767.

CORTA FAMILIA CEDE 1 O 2 PIEZAS con o sin mueb. a matrim. solo, ref. mutuas; Bulnes 1726.

DARIA pensión y pieza g. a 2 caballer., c. particular; Alsina 657, 1er. piso.

ESPLENDIDA ANTESALA, y piezas amuebladas, se alq., Suipacha 1124. v9

EN CASA con jardín flia. honor. alq. pieza con pensión; Bacacay 2050, Flores. v8

EN CASA CORTA FAMILIA SE ALQ. a señoritas, únicos inq., pieza amueblada o sin muebles, Medrano 291. v8

EN FAMILIA, regia sala y piezas con o sin muebles y pensión, Sarmiento 2845, 2o. piso. v9

EN CASA DE FAMILIA, se daría pensión a uno o dos jóvenes, se prefieren dependientes, Lima 1011.

FAMILIA disting. alq. dormit. amueblado a señor Aven. de Mayo 1168, 2o. C.

FLIA. ITALIANA, alq. sala amueblada, con buena pens., Belgrano 1678, 2o. últ.

FAMILIA alq. a caball., pieza a la calle, amueb., Cangallo 1283, 2o. piso.

FAMILIA respetable alquila antesala, amueblada, con pens., Laprida 1216. v9

FAMILIA ALQUILA pieza amueblada c. o sin pensión, hombre solo, Melo 2586. v8

FAMILIA decente alquila 1 ó 2 piezas, amuebl., O'Brien 1251, P. Constitución. v8

FAMILIA FRANCESA alquila a señor serio una pieza amueblada con pensión, Libertad 278, 1er. piso, dpto. 2. v9

FAMILIA alq. regia sala amueb., con pens. a matrim. o señores y piecita; Belgrano 259 2o. piso Dto. 3. v8

FAMILIA ALQ. PIEZA AMUEBL. Y pensión a caballero; E. Ríos 365, piso 2o. v9

LINDA SALA AMUEBL., entrada independiente, alq., Suipacha 7, 2.o piso.

MATRIMONIO alquilo pieza vacía con pensión, Bartolomé Mitre 771, dep. 6.

NECESITO compañero de pieza, con pensión, Alsina 750.

PIEZA bien amueb., alq. con pens., casa tranq., mucho aseo, Lavalle 1463. v9

PIEZAS ALQ. matrim. 2 caball. o 1, amuebl., c. pens., Lima 448. v9

PIEZA AMUEBLADA ALQUILO a caballero, 45 $. casa seria; Alsina 636.

PIEZA vacía, alquilo, con pensión, personas serias, B. Mitre 771, dto. 6.

PIEZA o piecita amueblada, con pensión, Corrientes 2013, 3er. piso.

PENSION 35, con piezas 55, a caballeros o señorita, Sáenz Peña 119.

PIEZA bien amueb., alq. señor empleado en casa flia. reso Victoria 1159

PIEZA A DOS PERSONAS, muebles, pensión, se alq., Corrientes 1387, 1o., izq. v9

PIEZA con o sin muebl. y pensión, todas comodidades; Sarmiento 2845 v9

PENSION a 2 pers. respet. doy; tr. y dirg. por carta, Pueyrredón 1562, García

PIEZA AMUEB., alq. flia. con o sin pens., México 143, 2o., derecha, asc. v9

PIEZA AMUEBLADA PARA CABALLEro, se alquila; Ayacucho 576. v9

PIEZA AMUEBL. casa fna. tranquila, para caballero, Cangallo 1678 v10

PENSION Y PIEZA a caballeros, 40, 50 y 65, en familia, Rioja 536. v9

PENSION a $ 40, con cama, desde 55 a 60; Carlos Calvo 1782, 2o. derecha.

PENSION PONS toma pensión, con o sin pieza; Lima 270 v10

PENSION REGIA, sala y piezas bien amuebladas; Paraná 1018. v9

PIEZA amueb., con pensión, 1 o 2 caballeros, alq., Charcas 1338. v9

PIEZA amueb., con o sin pensión, familia inglesa, Brasil 1476, 2o. piso. v8

PIEZA MATRIMONIO o compañeros, con o sin pens., alq., Corrientes 1262, 3o. E. v9

PENSION y piezas c. o sin, com. italiana, h. c., para mayores, Perú 339. U. T. 5805, Avda. v2

PENSION se desea dar a 1 ó 2 caballeros, precios módicos; Balgorri 183, frente al Rawson.

PIEZA AMUEBLADA CON PENSION, se alquila en casa de familia, a caballero, Piedras 620. v8

SE ALQUILA SALITA AMUEBLADA A hombre solo, Paraná 731.

SALA SE ALQ. AMUEBLADA, UNICO inquilino, Paraguay 631.

SALA bien amueblada o sin muebles, se alquila, Ayacucho 642.

SE ALQUILA PIEZA AMUEBL.; calle Paso. Rivadavia 1190. v9

SALA amueblada alquilase, Salta 197, 1o. izquierda. v9

SE ALQUILA pieza con pensión, a dos personas solas, Suipacha 162, depto. 5.

SE ALQ. PIEZA AMUEBL. A SEÑOR solo, único inquilino, Cevallos 2...

SE ALQUILA una pieza amueblada, Alberti 1215, con o sin pensión.

SE ALQ. PIEZA amueblada, barata; Rioja 146.

SE ALQUILA piecita amueblada a hombre solo; Córdoba 266

SE ALQ. HERMOSA PIEZA AMUEBLAda, con pensión, Paraguay 2652, 1.o v9

SALAS amueb., independientes, se alquilan, Corrientes 1495. v9

SE ALQUILA UNA SALA AMUEBLADA; calle Pasco 80. v8

SE ALQUILA SALA AMUEBLADA, para matrimonio u hombre solo, Charcas número 791. v8

SALA O PIEZA AMUEBLADA alquilo a matrimonio o persona sola, casa familia, México 999, 2o. izq. v8

SE ALQUILA pieza amueblada con o sin pensión para matrimonio o caball., Suipacha 352 v9

SE ALQUILA pieza amueblada, para hombre solo, hay tel., Corrientes 1254, depto. F.

SE ALQUILA pieza amueblada, con pensión a dos caballeros o matrimonio, San Martín 724, primer piso.

SE ALQUILAN piezas amuebladas y se da pensión sola; Tucumán 1110, (cambio de dueño). v12

SALA REGIAMENTE AMUEBLADA, persona sola, único inquilino, todas comodidades, Rincón 366, casa honorable.

SE ALQUILA una antesala bien amueblada, independiente, a persona seria o a hombre solo; Belgrano 2137.

SALA AMUEBLADA, entrada indep., alquilo con refer., 1-2 cab., Chacabuco 447, 1o., izq. v9

INSTRUCCION PUBLICA

A OD CIAL, "Mercurio" Rivadavia 3475, da clases día y noche, $ 10 al mes. v31

ARITMETICA, ortografía caligrafía, $ 5. Esmeral. 465, Perú 1465, Belgrano 2396. v8

ACADEMIA MODELO, sistema Moreno. Corte, conf., enseñanza ráp. y garant. Clases diur. y noct., dipl. Rivadavia 2109. v16

INSTRUCCION PUBLICA

A MAQ., TAQUIG., inglés, tit., teneduría, ort., arit., prof. Sarmiento 1090. v10

AL NAVAL y Militar, ingreso y años del Nac., clas. part., Independencia 2541. v9

ARIT., álg., geom., trig., prepara ingeniero, Cabrera 2912, esq. Anchorena. v9

A 5 $ TENEDURIA, contabilidad, etc., enseña rápido prof., S. Juan 2587. v10

ASPIRANTES A TENEDORES de libros y cajeras preparo, C. Calvo 3896. v15

APRENDAN CORTE Y CONFECCION, en 20 días; Carlos Pellegrini 651. v16

APRENDAN CORTE Y CONFECCION, corsés y somb. 20 días, S. Fe 1678. v16

A TODA HORA lecciones de box, ejercicios a dom. o Rivadavia 863. v5

A 3 $ MENSUALES, máquina de escribir y ortografía. Corrientes 3569.

A CLASES individuales, taquigr., máq., ort., aritm. etc. Prof. Sarmiento 1090.

A PD. 3 $ MES: piano, viol., pint., corte, somb., flores, francés, etc., B. Mitre 868

A 15 $ MENS. LECC. A DOM. POR profesora normal, Paraná 354, p. 5o., izq. v10

ACADEMIA, DANZAS CLASICAS y cultura física, dirigida por el profesor ruso M. Slnicki, Victoria 908. v8oct

A 10 $ TENEDURIA de libros a oro y papel, arit., correspond., caligrafía, idiomas y taquigr., prof. Corrientes 3569.

ASPIRANTES al diploma de T. de Libros, Contador, Cajera, breve tiempo, prep. sólida; cursos dictados por prof., y contador, Sgo. del Estero 1128.

A SEÑORITAS Y JOVENES, ACADEMIA Florida 340, Máquina, taquigrafía, contabil., inglés, francés, ortogr., caligr. corresp. v8

A 10 $ AL MES, ENSEÑO EN CLASES diarias, día y noche, Teneduría de libros a oro y papel, contabilidad, aritmética, gramática y caligrafía, C. Pagano Rivadavia 2175. v31

AVICULTOR diplomado, prepara alumnos a domicilio y los presenta a examen, Diagnóstico, curaciones y cirugía avícola, Castraciones, Dirigirse por carta a Avicultor: Donato Alvarez 224, Flores.

AUTO EDUCACION moderna Vocacional Instituto, Córdoba 2259. Nuevos cursos, Comercio, Teneduría de Libros, Idiomas, Preparaciones, Dibujo, Bellas Artes, Arquitectura, Electrotécnica, Mecánica, Violín, Solfeo, Taquigrafía, Química, Arte Fotográfico, Periodismo. Funciona de 8 a 22. v9

ACADEMIA DE CANTO TEATRAL, DE la célebre artista Francisca Aymo. Garante la verdadera impostación de la voz. Estudio completo. Los artistas y los estudiantes arruinados, con esta virtuosa escuela, volverán a la escena con gran triunfo, Río Bamba 1020. v8

ACADEMIA ESPECIAL DE CORTE Y confección, Cangallo 1224, fundada en 1897 (23 años de creciente éxito). Enseñanza por sistema geométrico proporcional patentado por el S. G. de la Nación. Por mes 10 $. Preparación para profesores de labores del C. N. de Educación. Directora: Modesta Rodríguez de Fuertes. v8

AL INSTITUTO SUPERIOR DE CIENcias Comerciales "Heller", Rivadavia 3412. Más acreditado y moderno. Prepara rápido con clases individuales de mañana, tarde y noche, a "Contadores", "Balanceadores", "Tenedores de libros", "Cajeras", "Empleados". Otórganse diplomas. Clases independientes para señoritas. Soliciten informes en Rivadavia 3412.

ACADEMIA Superior de Comercio Heler Corrientes 1980. Preparación rápida y sólida para Contadores, Tenedores de Libros, Cajeros, empleados, Ingreso y materias del Nacional, Comercial. Cursos por correspondencia al interior. Director Doctor A. Heller, solicitar programas, Corrientes 1980.

ACADEMIA MERCANTIL "PAGANO". — Incorporada para todos los cursos a la E. S. de Comercio de la Nación. Director Salvador V. Pagano, contador público nacional y autor del Tratado Teórico-Práctico de Contabilidad y Teneduría de Libros más completo de los publicados hasta la fecha. Unica que ha llegado a expedir a sus alumnos título de "Perito mercantil" y "Contador Público Nacional". Se dictan lecciones diarias de tened. de libros a oro y papel, arit., álg., inglés, francés, castellano, caligrafía etc. Clases diurnas y nocturnas. Se reciben pupilos. Programas gratis. Informes secretaría Uruguay 228, U.T. 543, Lib. v10

BACHILLERATO ABREVIADO, 30 profesores, informes, Rivadavia 3457. v31

BACHILLERATO PARA EMPLEADOS, libros gratis, prof., Florida 705. v8

BACHILLERATO DIURNO, NOCTURNO, para adultos, prof., Florida 705. v8

BACHILLERATO RAPIDISIMO, ECONOmico, éxito garant., prof. Florida 705. v8

BACHILLERATO EN 3 TERMINOS, ciencias, mat., letras, prof. Florida 705. v8

BACHILLERATO PARA SEÑORITAS; maestras norm., prof., Florida 705. v8

BACHILLERATO, inscribiéndose AHORA darán 1er. tér., marz. 2o. tér., julio, 3o. y tít. bachill. dic. 1921, prof. Florida 705. v8

CALIGRAFIA EN GENERAL y reforma de letr., enseñ., Cuellar, Moreno 564. v11

CONSTRUC: Estática gráfica, resistencia, prepara Ing. Cabrera 2912. v11

CALIGRAFIA y ortografía únicamente, Libertad 251. Margarit.

CONTABILIDAD, caligrafía, ortografía, aritmética, teneduría, lecciones particulares, prof. F. Bernardo; Suipacha 170 v31

CALIGRAFIA! SI Vd. QUIERE REFORmar su letra en breve tiempo, póngase bajo la dirección del calígrafo Margarit, Libertad 251. La mejor enseñanza es aquella que se recibe personalmente del maestro, pensar lo contrario es pensar en utopías.

COLEGIO CARLOS MARIA DE ALVEAR, incorporado al Colegio Nacional. Preparación sólida del bachillerato pudiendo los alumnos previos, regulares o libres de cualquier año y colegio, rendir dos años en uno. Comercial, Ingreso al Naval y Militar en un año. Teneduría práctica. Pupilos desde 65 mes. Pida prospectos, Rivadavia 3457, U. T. 2165, Mitre. Preparamos aplazados de los exámenes de julio. v31

DIBUJO, pintura, del natural, lineal, planos, Paseo 760, U. T. 7862, Lib. v8

ESCUELA de baile, Cangallo 1570, Enrique Holst, 1er. prof. arg., dipl. v15

ESCUELA DE BAILE V. DARAGO Ehljos, dipl., atend. por los mismos prof. y profesoras, 15 $ mens. Callao 341. v9

ESCUELA DE BAILE "Moreno", Cangallo 1011. Clases indiv. Prof. arg. y Stas. Rebaja del 20 o/o este mes. v8

ESCUELA DE BAILES modernos, enseñanza completa, fácil y elegante, precios razonables, Alsina 1717. v10

ESCUELA DE BAILE, la mejor de la capital, dirigida por el renombrado prof norteamericano Mr. Wilson, $ 15 completa con tango. Gran éxito, Rivadavia 2556. v14

ESCUELA DE BAILES, J. C. HERRERA, 1er. profesor argentino, diplomado y fundador de la escuela de tango. Clases individuales. Profesor oficial del Plaza Hotel; B. Mitre 1282, U. T. 5830 Libertad. v9

EN SU PROPIA casa, por correspondencia puede aprender: Contabilidad, taquigrafía, electricidad y sus aplicaciones, procurador, chauffeur, etc. Profesor; Tacuarí 677. v14

ESCUELA DE BAILES ultramodernos, enseñanza rápida en 8 lecciones, con el método práctico del prof. argentino B. Prince y para mayor garantía, primera lección gratis. Especialista en tangos, 12 profesoras competentes, lección $ 2, única escuela que enseña las últimas creaciones. Victoria 908, U. T. 1914, Libertad. v9

ESCUELA DE TANGOS Y BAILES SOciales modernos. La más acreditada de la capital por su seriedad, pronta, fácil y modernísima instrucción, con 15 competentes profesoras. Cobra 2 $ lección privada, 10 por baile y 40 instrucción completa. Horario; mañana, tarde y noche; inauguración de nuevos salones reservados para familias y personas que deseen toda comodidad. Los domingos 10 $ por mes. Atiende su directo Rafael Corral, Victoria núm. 1211, esquina Salta, U. T. 7869, Lib.

FRANCES, ex prof. Berlitz, dipl. en París conv., exám., Nacional, Ingr. Fac. Derecho; Av. de Mayo 715. v8

FRANCES, profesora parisiense, diplomada gramática, conversación, Victoria 2918, depto. 2, p. bajo, de 17 a 21. v12

GUITARRA y bandurria, prof. español, autor rep. método, Venezuela 1606. v12

HIPNOTISMO ambos sexos enseño, garantido. Prof. Cifre, Av. de Mayo 715. v11

INGLES, conversación en 2 a 4 meses; Av. de Mayo 605 v9

INGLES, italiano, español, latín, tened., taq., lógica; prof., Sarmiento 1090.

INGLES, ITALIANO, regulares y aplazados se preparan, éxito seg., B. Mitre 1192.

INGLES, por profesora inglesa, óptima pronunciación método gramatical y Berlitz, Libertad 251, Margarit.

INSTITUTO SUPERIOR DE COMERCIO "Carlos Pellegrini", Av. Montes de Oca 1356. Cursos diurnos y nocturnos de teneduría de libros e idiomas. v8

LECC. DE INGLES, ofc. por prof. en cambio por copiar a máquina; C. K., 10, Poste Rest., Correo Central.

MAESTRA da lecciones a niños a dom. Godoy Cruz 2826.

MAQUINA escribir, diploma para puesto en pocas semanas, Av. de Mayo 605. v9

MUSICA POR 5 $ SE ENSEÑA EN 3 MEses, todo instr. en gral., Boedo 1048. v10

MAQUINA escribir todo sistema $ 4. Taquigrafía Pitman reformada $ 10; Esmeralda 465, Perú 1465, Belgrano 2896. v8

MATEMATICAS, álgebra, geometría, arit., cosmog., física, química; prepara prof. especialista, Sgo. del Estero 1128.

MAQS. "Escribir al dictado" $ 8, c. comercial con práctica de escritorio, taquigrafía Pitman, comercial y parlamentaria; Bmé. Mitre 1192.

MAQ. ESCRIBIR, S. JUAN 2887. Al tacto o como deseen, con lecciones mecánicas, cartas, diploma, de 8 a 22, atiende profesor 16 años práctica. Pida folleto. v10

MAQ. ESCRIBIR, MAIPU 783, ENSEñanza científica, fácil, económica del famoso sistema "al tacto", conocido único p. gran rapidez. Resultado maravilloso, quedando listo para buen empleo en pocas semanas. Estudiantes guiados constantemente por profesora especialista. Se corrigen defectos adquiridos de malos métodos como del dictado, 9 dedos, etc., no admitidos en oficinas modernas. Diploma y empleo al final. Pidan interesante folleto y pruebe gratis, se convencerá. A todas horas, de 8 a 22. v11

INSTRUCCION PUBLICA

MAESTRA normal diplomada, da lecciones a domicilio; Salta 240. v10

MAESTRA DIPLOMADA de piano y escuela, da lecciones particulares, en su casa y a domicilio; Larrea 1235. v8

MAQUINA al tacto, se corrige cualquier defecto. Hay todos sistemas de máquinas, mimeógrafo, calculadoras, etc. Taquigrafía Pitman, mejorada, inglés, contabilidad, profesor; Tacuarí 677. v14

PROFESORA sup. piano y solfeo, a dom. 8 $ mes, pres. a ex., Directorio 2774. v8

POR $? ENSEÑO en 3 meses, piano, violín, guitarra y solfeo, C. Calvo 686. v8

PROFESORA de piano, medalla de oro, $ 10 mes, va al centro, Helguera 58. v8

PROFESOR nacional, prepara a domic.; Rivadavia 1691. U. T. 6075 Lib. v10

PROFR. Normal, prep. años, matemat., 6 ers., ingresos, a domicil. S. Fe 3702. v8

PROFESORA piano, solfeo, lecc. a dom., 7 $ mes, pres. examen, Rojas 232.

PROFESORAS sup. de piano, violín y solfeo, dan lecc. en su domic., tratar de 15 a 18, Sarmiento 2072. v8

PROFESORA de piano y solfeo, del Conservatorio Williams, da lecciones; Sáenz Peña 245, U. T. 7252, Libertad. v8

PROFESOR NORMAL, prepara aplazados, ingresos (6o. grado) y años, a domicilio, Bustamante 725. v8

PROF. del Nac., prepara a dom., años $ 30, grados 1o. a 6o., $ 15, garantía absoluta, Moreno 1484, U. T. 6167, Lib. v15

PROF. $ 5, enseño en 3 meses a señoritas y caballeros, piano, violín, mandolín, guitarra, acordeón, bandoneón, bandurria, flauta, solf., inst. gratis. Sarmiento 1848. v10

POR $ 5 enseño en 3 meses a señoritas y caballeros, piano, violín, mandolín, guitarra, bandurria, acordeón, bandoneón y solfeo; instrumentos gratis, México 2501. v9

PARISIEN JOVEN, da lecciones francés a dom., enseñanza ráp., gramática, precio módico; tratar de ? a 15, escrib. Duverry, Bmé. Mitre 1869. v9

SE PREPARAN alumnos, enseñanza primaria y secundaria, dirigirse por carta o personalmente a E. B. Mathew 1348. v9

TAQUIGRAFIA y máq. en 2 meses listo: J. Olivares, Sarmiento 310. v8

TAQUIGRAFIA Pitman reformada, puede aprender desde su casa por correspondencia. Pida informes, Esmeralda 465. v10

TENEDURIA DE LIBROS, cálculo mercantil, práctica comercial, aritmética, etc., clases particulares por contador diplomado, Libertad 251, Margarit.

TAQUIGRAFIA PITMAN, CURSO COMpleto por García Beltrán, taquígrafo del Senado Nacional y profesor del Círculo de la Prensa. Para aprender sin necesidad de maestro, 4a. edición, $ 4; véndese en las principales librerías de la República. Pedidos a Gral de Librería, Rivadavia 1573. v9

TAQUIGRAFIA PITMAN, perfeccionada comercial y parlam., Maipú 783. Enseñanza científica, fácil, única en Bs. As., da resultado maravilloso, quedando listo para buen empleo en pocas semanas. Clases especiales de dictados rápidos y aplicación al inglés y francés por profesora especialista. Diploma y empleo al final. Pida interesante folleto y prueba gratis una semana, se convencerá. A todas horas, 8 a 22. v11

PROFESIONALES PEDIDOS

A IDONEOS farmacia, preparo, per., y corresp., Catamarca 778. v11

BANDONEON y guitarra, se necesita en el café Francés, Lobos, F. C. S. Tratar por carta o teléf. N. 60 Lobos. v9

BANDONEON, acordeón, flauta o clarinete en do, se necesita, tratar Olavarría número 124.

CONTRABAJISTA y celista, se precisan; tratar de 12 a 17; Av. de Mayo 1423.

CONSULTORIO médico, instalado, central alq., p. cta. a V. V., Zapiola 3180. v14

CONSTRUCTORES Necesito presupuesto para una casa central. Informes, Viamonte 844.

CORRESPONSAL dactilógrafo se necesita, práctico en correspondencia comercial, que sepa también inglés y tenga buenas nociones de dicho idioma, ofertas S. T. R. 200, Poste Restante Correo Central.

CORRESPONSAL en francés y español, se necesita, que escriba correctamente en máquina Underwood. Se exige fianza comercial de firma de responsabilidad. Debe presentar recomendaciones de otras casas donde haya trabajado. Después de las 14; Alsina 623. No se atiende por carta.

DEPENDIENTE de farmacia práctico y recomendado, preciso; Ombú 297.

DIBUJANTE NECESITO, Carlos Pellegrini 672. v8

DEPENDIENTE farmacia se necesita, nacionalidad rusa, Corrientes 2402. v9

DIBUJANTES.— Exclusivamente los muy prácticos en trabajos a pluma, de absoluta precisión y que puedan demostrar su experiencia previa en la confección de avisos para propaganda, pueden dirigirse con muestras variadas a la Agencia Ravenscroft, S. Martín 66. v9

ESPAÑOL conociendo algo idioma inglés, desea practicarlo y aprenderlo más. Por carta a Pascual Danfoguez, Victoria 743. v10

INSTITUCION financiera, busca corresponsal castellano, con buena redacción propia, ofrecerse detalladamente C. Correo 1295.

MUCHACHO que escriba bien a máquina, para servicio de escritorio, se necesita, ocurrir de 10 a 11; Cerrito 343. v8

PRECISO pianista práctico, variété, para Rufino, San Juan 3089.

SE PRECISA pianista, con repertorio, Belgrano 1260.

SR. inglés necesito, para practicar conversación; por carta a Duverry; Bmé. Mitre 1869. v9

SE NECESITAN 3 músicos, violín, guitarra y acordeón, para campo, Nahuel Huapí núm. 5857.

SEÑORITAS de orquesta, todos instrumentos, preciso, confitería Güevara 434, Chacarita.

SEÑORITA STENO-DACTILOGRAFA, escribiendo el francés y si es posible también el inglés, se necesita en gran sociedad comercial, ofertas a casilla correo 202. v10

SEÑORITA farmacéutica para pueblo importante de la campaña, con residencia, sin trabajo personal. Ocurrir droguería Schmitz Hermanos, Alsina 2645.

SE NECESITAN PARA BANCO, DOS tenedores de libros con dos o más años de experiencia, pudiendo llevar los libros de cuentas extranjeras y ajustamiento de las mismas. Dos jóvenes ayudantes con conocimientos de todas las casas comerciales y calles de la ciudad. Dirigirse a casilla de correo 1314. v10

TAMBOR se necesita en la banda de Bomberos de La Plata. v8

TAQUIGRAFO, dactilógrafo, inútil presentarse si no reune condic., preciso; Maipú 245, planta baja. v10

TAQUIGRAFA-DACTILOGRAFA, competente, necesítase, de 10 a 12, prefiérese sepa traducir inglés, ocurrir Florida 251, escritorio 42

TENEDOR de libros joven aspirante, competente, se necesita para importante casa comercial de ramos generales en Comodoro Rivadavia; inútil que haga ofertas si no tiene grandes referencias; Casilla Correo 1425. v3

TENEDOR de libros muy competente se necesita para una casa de mucha importancia en esta capital, pagándose buen sueldo. Inútil presentarse si no tiene buenas recomendaciones y certificados que atestiguen su inteligencia y competencia p. el puesto. Por carta C. Correo 1459.

PROFESIONALES OFRECIDOS

AYUDANTE tenedor de libros se ofrece sin pretensiones; Cabildo 4013. v16

A PRECIO MODICO PLANOS PARA obras, Lavalle 341, escritorio 316. v10

CORRESPONSAL portugués, francés, cast. se ofrece; cartas, Cuenca 429, A. C. S. v9

CONTABILIDADES por horas, atrasadas o mal llevadas, oficina Florida 677. v10

CONTADOR: BALANCES, EXAMEN, inf., control moderno; Attwell, Victoria 575. v14

CONTABILIDAD LLEVARIA EN CAMbio de 1 ó 2 piezas para matrimonio, Contador, Belgrano 926. v8

CONSULTAS GRATIS, propietarios, industriales y constructores. A precios módicos, proyectos, planos y cálculos en general, Empresa Técnica, Sarmiento No. 1320; P. P. P.

DACTILOGRAFA práctica, se ofrece, con pocas pretensiones, Yatay 182.

DACTILOGRAFA al tacto, compet., sin pretens. se ofrece, Maipú 783. v8

DACTILOGRAFA se ofrece para escritorio o caja p. carta a A. M. Junín 745

DACTILOGRAFO joven, bien práctico en trabajos de escritorio, se ofrece, poste restante I. A., correo central.

DACTILOGRAFO ráp., conoc. taq. comerc., ayud. tenedor libros, se ofrece, 18 años, sin preten. Refer., gar. a satisfac., B. C., Olleros 790.

DIBUJANTE de construcciones, práctico, en obras y cloacas, con conocimientos generales de materiales, cómputos métricos, presupuestos, se ofrece como dibujante, sobrestante o empleado de construcciones, con pruebas y certificados de competencia; C. Mocchi, Villa Fita, Olivos, F. C. C. A. v9

FARMACEUTICO se ofrece, verlo Mansilla 2437 o llamarlo U. T. 3033 Jun. v9

FLAUTISTA se ofrece todo trabajo, Belgrano 1864. v8

HAGO PROYECTOS y planos, instalac. eléct. y mecánicas, usinas, frigoríficos, fachadas, etc, etc, Ing. Bravo, calle Callao 1017.

HOMBRE joven, formal, con cédula de identidad, referencias y certificado de buena conducta, ofrécese para después de las 18 como tenedor de libros o ayudante dactilógrafo, dibujante, técnico, escribiente, en casa o fuera; dirigirse a O. A.; Acevedo 1381. v8

INSTITUTRIZ maestra de ejercicios físicos se ofrece; tratar por teléfono número 3283, Libertad. v9

JOVEN dactilógrafo 25 años, nociones cont. y tend. de libros, se ofrece, excelentes certific., dirig., D. P., Perú 674. v9

JOVEN tenedor de libros y corresponsal dactilógrafo, se ofrece, sin pretensiones, también aceptaría puesto como cobrador, con garantía efectiva y auto. Dirigirse a Soto, Poste Rest. C. Centr. v10

MAESTRA normal, lecciones a domicilio, F. Núñez, Av. Mayo 1365, p. 5o. v8

PRIMER VIOLIN se ofrece, Las Heras 2164. v8

PLANOS, construcciones, refac. Sarmiento 1279, fondos, altos. v8

PROFESORA de piano, orquesta, biógrafo, E. Unidos 2055. v11

PIANISTA solo, especialista biógrafo, ofrécese, Don Cristóbal 620. v9

PERSONA FORMAL dispone de horas libres, se ofrece para llevar libros, buenas referencias. Dirigirse M. Massa, calle Catamarca 1469. v8

SE OFRECE pianista biógrafo y variétés: Cuba 2912, Belgrano. v10

STA. TAQUIG., dact., desea empleo casa comer., por carta: N., P. Unidas 3880. v9

SEÑORITA 2.o violín, se ofrece, Viamonte núm. 2418. v9

SEÑORITA pianista se ofrece para biógrafo de tarde, sola, tratar, Medrano 495, de 15 a 17.

SE OFRECE para escritorio dibujante y copista en casa de maquinaria, taller mecánico o análogo; A. Caro, P. Colón 1221, Rint. v12

TRADUCTOR PUBLICO, G. de PABLO; San Martín 121, U. T. 6156, Av.

TENEDOR de libros, práctico, se ofrece; por carta, A. Viejo, Sta. Fe 2206.

TENEDOR de libros, activo y competente, ofrécese, S. D., Av. de Mayo 1281. v10

TENEDOR DE LIBROS (oficial), ofrécese trabajos escritorio, 3 horas diarias; por carta Convención 809. v10

VIOLIN se ofrece, pocas pretensiones, Thames 1230. v9

VIOLONCELLO se ofrece, Bernardo de Irigoyen 230. v5

VIOLINISTA muy competente, se ofrece, ciudad o afuera; Ombú 246.

PARTERAS

A. P. PARTERA, recibe pensionistas, pr. mód., Ayacucho 417, s. ch. v13oct.

A CHIVALE, partera dipl., partos, emb., curac. $ 20, sin ch., Alberti 1124. v10

A DOCTORA partera, pensión, curas, consulta gratis, s. chapa, Alberti 1157. v10

A PINORI, partera, espec. curac. ex seg. pens. pr. mód. s. ch., Cangallo 2511 v10

ATIENDE partera de hosp.; curac., partos y oper. pers., 15 $, Tacuarí 1126. v9

A. F. SERRA, partera, recibe pensionistas, consultas: 13 a 17: Brasil 827. v11

ATIENDE partera curac., partos y embarazos, desde 20 $; Catamarca 596.

ATIEN. curac. rápidas y eficaces sin dolor, pens., partera, ex prof. jefa Matern. Madrid, Bs. As., cons. grat., Piedras 535. v22

IRAOLA, partera, consultas gratis, pens. U. T. 6413, J. Suipacha 772, s. chpa. v31

MALERBA, partera prof. jefa matern., Turín, B. As., partos, curaciones, pens. 40 $. Callao 1307, sin chapas. v9

PARTERA Zepurnaya, partos, hemorragias, curac., pen. Pueyrredón 683. v31

PARTERA Mecroff, hemorragias, partos, curac., pens. 40 $; Corrientes 2940. v31

PARTERA, especialista en partos y curaciones, pensión; Piedras 654. v9

PARTERA francesa, ex jefa Maternidad París, sin chapa, Uruguay 1056. v8

PARTERA espec. pensionistas, casa seria y acreditada, Tucumán 2026. v13

PARTERA, partos, embarazos, curaciones pensión $ 4 por día, E. Ríos 983. v11

PARTERA, especialist. partos emb. cur., sin dolor, pens., 30 $. Lavalle 2750.

PARTERA ESPECIALISTA, cura embarazos, facilidad de pago; Lima 1120.

PARTERA cirujana, pensionistas, Josefa E. de Casanovas, B. Irigoyen 1105. v31

PARTERA, recibe pensionistas del campo y ciudad, curaciones rápidas, facilidad de pago, Córdoba 2570, sin chapas. v9

PARTERA ex jefa Maternidad, esc. parteras de la capital, partos, curaciones, Sarmiento 1912, sin chapa. v19

OFICIOS Y EMPRESAS UTILES PARA LAS FAMILIAS

AFINO y comp. pianos, constructor, Rath U. T. 121 Belg., F. Lacroze 2356. v15

ALBAÑILERIA, REFACCIONES, BLANqueos, pintura, Carrasco 447, P. M. v11

ALBAÑILERIA, pint., blanq., refacc., A. Salvador, Uruguay 829, Ayacucho 650. v8

AFINO pianos, 3 $, compost, bar., garant U. T. 243, Flores, Yerbal 2972. v8

ALBAÑIL para todo trabajo se ofrece, B. N., V. Gómez 3515. v10

A PINTAR, EMPAPELAR, BLANQUEOS. Peto, Suipacha 884, U. T. 3917, Jun. v8

ALBAÑILERIA, refacciones, blanqueos, pintura barato, Rioja 734. v9

AFINO 2 $, composturas garantidas, barato, U. T. 5337, Av., Venezuela 634.

A DOMICILIO lustro, compongo muebles antiguos, modernos, reformo colores; Salado 1181, U. T. 780 B. Orden. v8

A 1 Y 2 $ ENCERO pisos, limpio casas tomo abon., B. Mitre 1233, U. T. 564, Lib. v9

BARATO; trabajos gener. pintura; papel, albañil, yeso, Giribone 237. v13

CONSTRUCCION DE OBRAS y cloacas, económicas y refacciones y pinturas baratas; Salguero 261, Teófilo M. v10

CONSTRUCCIONES, refacciones y pintura de edificios, precios módicos; R. M., Mercedes 274, U. T. 274, Flores. v10

ESPECIALISTA en arreglos máq. de coser, va a domic.; E. Ríos 487. v8

ENCERO brillante, limpio casas, muy barato, Bolívar 682, U. T. 3860 Av. v9

ENCERO PISOS, brillo durante 2 meses, S. del Estero 2141, U. T. 1436, B. O. v8

ENCERO pisos, limpio casas y negocios, San Juan 1244, U. T. 2284, B. O. v9

ENCERO pisos, limpio casas y negocios, Paraguay 1321, U. T. 2186, Juncal. v8

ENCERO pisos y parquets, limpio casas, U. T. 1989, B. C., S. Juan 547, Pérez. v3

ENCERO pisos y parquets, limpio casas, U. T. 5610, Lib., Lima 247. v10

ENCERO 3 $. pieza, 3 manos, limpio casas; Paraguay 2556, U. T. 4707, J. v8

ENCERO pisos y parquets, limpio casas, U. T. 6629, Lib., Lima 487. v9

ENCERO pisos, cera especial y brillante, Lafuente 296, U. T. 804, Flores. v8

ENCERO $ 1 PIEZA, buena CERA, no marca pis. Defensa 324, U. T. 4263, A.

ENCERADO brillante y resistente, desde $ 2, limp. gener. y alfombras, Rincón núm. 657, U. T. 5472, Lib., Díaz. v9

ENCERO pisos, limpio casas y alfombras, personal competente y de confianza, Cevallos 175, U. T. 30, Rivadavia. v9

ENCERO especial, cera brillante, no marca pisadas, limpieza de casas, Montevideo 879, U. T. 6142, Juncal, García. v8

ENCERO brillante, limpio casas baratísimo; U. T. 3102, B. Orden; San José número 965. v9

ENCERO piso, limpio casas, tomo abonados, limpio alfombras, mando oficiales por día, Endita Hnos., Rivadavia 1976, U. 1. 5995, Libertad. v9

ENCERO pisos desde 1 $, cera que no marca pisadas, limpio casas baratas, lustro muebles, P. de confianza; Corrientes 2036; U. T. 4168, Libertad, Pérez. v8

ENCERO DESDE 1 $ piezas y parquets, 3 manos de cera brillante y aguarrás; no marca pisadas, limpio casas y negocios, garanto todo trabajo. Pidan precios, U. T. 3156, B. Orden, Perú 1018. v9

ENCERO PISOS desde $ 2, no marca las pisadas, trabajo garantido, tomo abonos, limpio casas a mitad de precio, lustro muebles, personal competente y de confianza, U. T. 1343, Lib., Corrientes 2126. v9

EX OFICIAL de Maple, de París, nuevo procedimiento. Encero pisos, parquets, con cera brillante y resistente al agua desde 2 $. Limpieza de casas, abonos a precios sin comp., lustraje de mueb. y tapicería; Alsina 3093, U. T. 2370 Mitre. v9

ENCERO y lustro pisos y parquets a 2 $ por pieza, con 3 manos de cera y aguarrás especial, única que no marca las pisadas (a prueba), lustro mueb. y planos, (especialistas); limpio casas, baratísimo, ex oficial de Maple; limpio alfombras, 1 peso, Santa Fe 1863; U. T. 4460, Juncal. v9

ENCERO DESDE 2 $ PIEZA, BRILLANte, a prueba; limpio casas y alfombras mitad de precio. Especialista en lustre de muebles y pianos, a muñeca; llamen y serán clientes. Personal competente. Casa de responsabilidad; U. T. 247, B. Orden; calle Humberto I 1775; Pérez. v8

LUSTRO muebles oficial de Thompson; U. T. 332, B. O.; San Juan 2230. v8

LUSTRO, comp. muebles, pianos; Freda, B. Mitre 2226, U. T. 2657 Lib. v9

LUSTRO, compongo muebles, pianos, barato; Rincón 796, U. T. 2529, Lib. Alfano

LONGOBARDI, Bolívar 280, es el especialista en adornar casas y patios que usted llamará cuando necesite. Ambos teléfonos. v31

LUSTRO, compongo muebles, pianos, modernos y antiguos, en ciudad y va en campo, por carta, Aguirre No. 769, L. Barlo. v8

PINTOR, oficial empapelador competente se ofrece; Humberto I 2755, dt. 17.

PINTO, emp. pieza 5 $, frente, patio cocina, Almagro 784, López. v9

PINTOR, EMP. desde 6 $, Sarandí 1366 U. T. 3093, B. Orden.

PINTO, blanqueo y empapelo, barato, Cerrito 425, U. T. 4824, Libertad.

PINTOR, empap., estilos y gustos variad, Viamonte 719. T. 2811 Av. v8

PINTOR alb., repar., casas barato; Rivadavia 3561, U. T. 1977, Mitre. v8

PINTO, decoro, empapelo, refacciones, barato, Uruguay 867, U. 136, Rivadavia. v10

PINTOR, EMPAPELADOR y refac., Arenales 3302, U. T. 107, Palermo. v12

PINTO empapelo decoro mitad precio, Ombú 780; U. T. 4938, Juncal. v9

PINTO, empapelo, albañ., barato; Montevideo 48, U. T. 5048, Lib. v9

PAPELES para empapelar, estilos modernos, recién recibidos de Bélgica, Precios sin competencia, Perú 847. v12

TAPICERO de muebles, fundas, cortinados y refacc. en general, a mitad de precio; Alsina 3093, U. T. 2370 Mitre. v9

TOLDOS, cortinas lona, llamen U. T. 2672 Palermo; Billinghurst 1547. v9

TAPICERO barato, llamen U. T. 2672 Palermo; Billinghurst 1547. v9

TAPICERO y lustrador de muebles y cueros, trabajan baratísimo y cortinados, Leopoldo, U. T. 1520, Flores, Quirno 719. v11

OFICIOS DIVERSOS PEDIDOS

APRENDIZA se necesita, casa de modas, Carlos Pellegrini 636. v8

AJUSTADOR mecánico, competente, en automóviles, preciso, Rivadavia 4469. v8

APRENDIZ herrero mecánico preciso; calle Chiclana 3380, presentarse hora 12.

APARADORES y aparadoras de señora fino, se precisan; Loria 1362.

ASERRADOR práctico en sierra sin fin, se necesita; Federico Lacroze 2841.

APRENDIZAS y costureras se necesitan, Belgrano 1067.

ALPARGATEROS para punta y taco, se necesitan, Moreno 1672.

APRENDIZ taller mecánico, preciso, San Nicolás 477.

APRENDIZA modista, adelantada, necesito, Loria 665, depto. 8.

APRENDIZAS de pantalones finos necesito: Leiva 4229. v9

APARADORAS se precisan para calzadito bebé, Gaona 1401.

APRENDIZAS adelantadas de vestidos, se necesitan; Esmeralda 821.

AYUDANTE escritorio, sepa bien escribir a máquina, necesito; Corrientes 2037

APRENDIZ electricista adelantado, se necesita; José E. Uriburu 219.

AYUDANTE sastre se necesita, Belgrano 2833

APRENDIZA adelantada modista, se precisa; Almagro 145.

APRENDICES litógrafos se precisan; Larrea 971.

APRENDIZAS batoneras preciso; Lafuente 622, Flores.

APARADORES, maquinista para trabajo fino de señora, prec.; Pueyrredón 940.

APRENDIZAS para taller bordados, plegados, etc., preciso; Corrientes 2860.

APARADORES de señora, fino, se paga bien, Anchorena 959.

APRENDICES para cartonería, de 14 a 16 años, se precisan, Perú 1142.

APRENDIZAS y aprend. adel. de modista, se necesitan, Salguero 1075.

APRENDIZA de vestidos, se necesita, Paraguay 745.

APRENDIZA adelantada modista se precisa, Entre Ríos 1628, dep. C.

APRENDIZA PANTALONERA se precisa. Moreno 3350, Dto. 1o.

APRENDIZA adelantada preciso para corsés, Juncal 913.

APRENDIZ adelantado sastre, se necesita, buen sueldo; Charcas 1665.

APRENDIZ pintor de letras se necesita, Lavalle 770.

ALBAÑILES oficiales que vendan andamios, necesito, Laguna 186.

APRENDIZA pantalonera, fino, necesito, Av. Campana 2914, tranv. 49.

APRENDIZA modista, se precisa, Montevideo 565.

APRENDIZ adelantado pintor autos, preciso, Larrea 341.

APARADORAS de criatura, se precisan, México 3679. v9

APARADORA medio oficiala para fino de señora, se precisa; Jujuy 1264.

APRENDIZAS modistas de vestidos, se necesitan, Cerrito 1249. v8

APRENDIZAS de vestidos, se necesitan, sueldo 20 $; Arenales 1272. v8

APRENDIZA para taller preciso; Sarmiento 1817. v8

APARADORES para hombre, fino, muy competente, necesitamos; Alsina 2070. v8

APARADORAS se necesitan, Independencia núm. 3896. v8

APRENDICES para broncería y plateado, preciso con referencias; Piedras 1518. v9

AGENTES para trabajos de imprenta y litografía, en el interior, necesito, escribir a B. Collán, Alsina 2976, Bs. As. v9

APRENDIZ mecánico, de 16 a 18 años, se necesita, presentarse de 10 a 12, Talcahuano 716, escritorio 22.

ADORNADORA sombreros, aunque trabaje medio día, buen sueldo; preciso; Bdo. de Irigoyen 1082.

APRENDIZAS para trabajos de postizos se necesitan, casa Moussion, Sarmiento 1809.

APRENDIZ se precisa para taller de muebles de mimbre, jornal 2 $ por día, Suipacha 475.

APARADORAS talleristas para calzado fino de criaturas y sandalias, trabajo fino, precisamos; Medrano 1668. v10

A CHICA decente, 16 años, por poco servicio de matrimonio, enseño corte y confección; sueldo $ 15; Bolaños 200, dto. 15.

AGENTES serios, en toda la república, relacionados con hacendados y agricultores, necesita importante institución. Dirigirse a "Contralor Financiero", Galería Güemes 550. v12

BORDADORAS, blanco, color, encajeras toda clase, preciso; Florida 578.

BATONERAS competentes, necesito, se paga bien; Talcahuano 950.

BORDADOR a máquina Cornely preciso, sueldo 200 $, Rivadavia 3851. v8

BOLSREAS para fabricar bolsas de café, se necesitan, Corrientes 3151. v9

BUENAS preparadoras sombreros se precisan en los talleres de la Casa Central, Ciudad de México, Florida y Sarmiento. v8

BUENAS costureras a domicilio, en trajes de niñas, necesita Harrods; Paraguay 548, 4.o piso. v8

BORDADORAS en seda y perlas, preparadoras y pulsadoras se necesitan para taller, "Casa Vacca", Viamonte 1059.

BORDADOR o bordadora, oficial o medio práctico en máquina Cornelly y Singer se precisa. Talleres de A la Ciudad de Londres, Uspallata 956. v9

CALDEREROS, remachadores competentes se precisan; Uspallata 2863. v8

CORREDOR en plaza, para fábrica de camisas, necesito, Boedo 750. v8

COSTURERAS de pyjamas, con muestra, Boedo 750. v8

COSTURERA medio oficiala ropa blanca, necesito, de 7 a 8, B. Mitre 3818. v8

CARPINTERO oficial y medio oficial necesito, Chiclana 3223.

CARPINTERO mueblero se necesita, en Freyre 3075.

CORREDORES para varios artículos, se necesitan, Achával 556.

CARPINTERO SE PRECISA, CALLE Suárez 1526.

COSTURERAS para batones y vestidos, con muestra, y niña; Ayacucho 437.

COSTURERAS SE NECESITAN; CALLE Cabildo 1732.

CARPINTEROS prácticos para autos se precisan; Laprida 1469.

COSTURERAS chalecos finos necesito con muestras; Riggoli, B. Mitre 766.

CHALEQUERA con muestra, se precisa, Rivadavia 2487.

COSTURERA para breeches con muestra, se necesitan, Bdo. de Irigoyen 1200.

CARPINTERO práctico para fábrica de carros, se necesita, Díaz Vélez 3569.

CORREDORES para la venta de botones import., se necesitan, Corrientes 3741.

CADETE para sastrería, recomendado, se necesita, B. de Irigoyen 537.

COSTURERO de pantalones, con muestra, se necesita, Callao 338.

CHALEQUERA necesito, para adentro o afuera, Talcahuano 411.

CINGUEROS prácticos, se necesitan, calle Charcas 1339.

CARPINTEROS prácticos para cemento armado, se necesitan, Charcas 1339.

CARPINTERO oficial se necesita; calle French 2206. v9

COSTURERA de pantalones y chalecos, se necesita, por día, Paraná 657.

CHALEQUERA para taller, se necesita; Cangallo 690.

CABALLERIZO competente preciso; calle Rincón 1342.

CORTADORES de calzado, se necesitan; Lima 1264.

CABALLERIZO práctico, se necesita; presentarse, San Juan 2164.

CARPINTEROS se precisan; calle Perú número 191.

CARPINTEROS necesito para estancia, A. Alem núm. 770.

CARPINTEROS competentes, se necesitan, Chacabuco 1151.

CORTADOR de lona, precisamos; calle Miró 523.

CORTADOR de calzado se necesita; Independencia 1743.

COSTURERAS calzoncillos finos, c. muestra, se precisan; Almagro 215.

CORREDOR de calzado de criatura y niña, preciso; Humberto I 2832, fondo.

CORBATERAS se precisan, de 9 a 12; y de 14 a 16; Carlos Calvo 1232. v9

CARPINTEROS oficiales, necesito cuatro a 7 pesos diar., Convención 661.

CORTADOR de suela y zapatilleros, se precisan, Charcas 5000. v9

COLOCADOR de mosaicos con certificado, necesito, Laguna 186.

COSTURERAS batones, con muestra, se necesitan, Bmé. Mitre 899.

CADETE de zapatería se precisa. Casa Rodríguez, Corrientes 1381.

CARPINTEROS de obra blanca se precisan, Esperanza 3957, Devoto.

CARPINTERO por día, para composturas se necesita; Entre Ríos 711.

CARPINTERO 1/2 oficial que sepa algo lustrar, se precisa; Defensa 1062.

COSTURERAS prácticas para toldos, se necesitan; Bolívar 280.

CORREDORES con clientela para venta de vino y otros artículos, se precisan; buena comisión; San Juan 1950. v9

CORREDORES prácticos en artículos de almacén y confitería se necesitan; S. Fe 5168. v8

OFICIOS DIVERSOS PEDIDOS

CORTADORA corsetera, muy práctica, necesita Harrods, Paraguay 548, talleres, 4o. piso. v9

CARPINTEROS cajistas de carros para trabajar en autos, se precisan, Laprida 1469.

COSTURERAS dos 1/2 oficialas confección de señora, niña en general, y dos aprendizas adelant. necesito, Pichincha 1406. v9

CARPINTEROS prácticos en refacciones de blanco y mueblería, preciso; Arenales 2327.

CORREDORES de publicidad, ofrecemos óptimas condiciones, "Revista Argentina", Florida 248, de 17 a 19.

CORREDORES de perfumería para la ciudad y provincias, se precisan, presentarse de 8 a 11 y de 14 a 17, Oro 1888.

COSTURERAS para blusas en seda, de niños, se necesitan en los talleres de Gath y Chaves, México 3486.

CORREDOR de avisos, sueldo y comisión con referencias, de 14 a 16, Maipú 231 escritorio 71.

CARPINTERO de ruedas, competente, conociendo máquinas para su fabricación, se necesita, Montes de Oca 1221. v10

CARPINTEROS competentes para carrocerías de autos se precisan; Charcas 2549. v9

CORREDOR o persona relacionada con tiendas y modistas, necesito para vuelillos a máq., b. com.; Aconcagua 3550.

CLOAQUISTA, oficial competente, se necesita. Santa Fe y Serrano; Cervecería Rural.

CADETE, con fiador, preciso, pago 30 $, Kovács, Piedras 667, presentarse diariamente antes de las 9.

CORREDOR práctico y conocimientos en el ramo de bazar, se precisa. Dirigirse por carta y con referencias a I. R., Pichincha 268, 2o. v8

CAPATAZ para dirigir cuadrilla en trabajo de cuidado, cosecha y enfardelaje de alfalfa, en estancia cerca de la capital, que ofr. ref., no noc., 8 a 9, Callao 1554. v8

CERDOS persona práctica para cuidar cerdos de raza Polan Ohina se busca, ofertas por escrito a G. M., Azopardo 573 indicando ocupaciones anteriores y pretensiones. v10

CORREDOR se necesita, joven y de buena presencia, que haya vendido artículos en casas de familia. Damos sueldo y comisión, Maipú 22, escr. 5, de 10.30 a 11.30 horas.

CORREDOR para cueros curtidos e imitación con ampl. conocimientos del ramo, y bien relacionado con la clientela importadora de plaza, necesita casa de representaciones, para ventas a base de muestras. Ofertas a Casilla de Correo No. 510.

CAJERO mayor de 22 años, se necesita para caja contado. Se exige fianza comercial por $ 3,000 de firma de responsabilidad de esta plaza. Debe presentar recomendaciones de otras casas donde haya trabajado, Alsina 623. No se atiende por carta. Después de las 9.

DEPENDIENTE de almacén, se precisa; Rivadavia 10855.

DEPENDIENTE medio práctico para zapatería, preciso; Rivadavia 2113.

DEPENDIENTE de ramos generales de campaña, se prec., Bolívar 578. v9

DEPENDIENTE práctico en fiambrería y almacén, preciso; Entre Ríos 306.

DEPENDIENTE de almacén o muchacho, con rec., se necesita, Güemes 4100.

DEPENDIENTE práctico para almacén se necesita Constitución 2899.

DEPENDIENTE de almacén se necesita, Corrientes 2000.

DEPENDIENTE práctico para almacén, se precisa, Carlos Calvo 1900.

DEPENDIENTE joven práctico para almacén, necesito, Mitre 1500, Avellaneda

DEPENDIENTE de almacén, práctico, se necesita, Rioja 462.

DEPENDIENTE de almacén se precisa; Bolívar 805. v8

DORADOR y colorista para broncería, competentes, Corrientes No. 4501. v8

DEPENDIENTE muy práctico para tienda, se necesita, con buenas referencias, calle Almirante Brown 1225.

DEPENDIENTE para mandados y limpieza, tiene que ponerse uniforme, práctico en sastrería, que haya estado 3 años en casa seria del ramo, de esta capital, sueldo 120 $. casa Rendón, calle Victoria número 634.

ENVOLVEDORAS prácticas y aprendizas neces., fca. caramelos, Guevara 201.

ENFERMERA de cirugía, se necesita, Montes de Oca 689.

ELECTRICISTAS medio oficiales, necesito, Lima 1100.

ENCUADERNADOR para doblar se necesita; San José 236.

ELECTRICISTA portero necesito 60 $, casa y comida; Rivadavia 3457, 10 a 16

ENCUADERNADOR muchacho práctico para coser al telar nec., Bolívar 266.

EMPLEADO zapatería, competente, se precisa; Santa Fe 2171.

ELECTRICISTAS se precisan, Bolívar 946, de 7 a 8. v8

ENFERMERA de la especialidad, para el Instituto Charcot, con certificado, se necesita; tratar de 10 a 11, Sarmiento 3931

EMPLEADO para escritorio y corretaje, de 18 a 20 años, buena presencia; atiende 7 a 11, Convención 2708. v9

EMPLEADOS y dependientes de comercio, en general, se colocan siempre por "La Internacional", Bolívar 578.

ENCAJONADOR de ferretería, se necesita, dirigirse por carta a Raúl Blanco, Poste Restante, Correo Central.

ENFERMERA práctica en partos se necesita para un pueblo de provincia, por carta al Dr. Giraud, México 1270.

EMPLEADO que sepa contabilidad, con diploma y certificados, se necesita; Alsina 2650, a las 14.

EMPRESARIO YESERO PARA CIELOSrasos de tejido Rabitz, se busca, Callao 414, a la tarde. v8

EMPLEADO joven para escritorio que escriba correctamente el francés, se precisa; escribir indicando referencias y pretensiones a J. Montrose; Maipú 450. v9

EMPLEADO serio, para encargado de un depósito cerca de la capital, se necesita. Se exige fianza comercial de 2.000 $ y óptimas referencias. Escribir indicando edad y nacionalidad a F. D., Constitución 2077.

FLORISTO oficial flores naturales, necesito, Rioja 524, U. T. 6232, Mitre.

FUNDIDOR de bronce se necesita, Sáenz Peña 360.

FESTONEADORAS máq. Singer 2 agujas se precisan, B. Mitre 2286.

FUNDIDOR de bronce, medio oficial, preciso; Potosí 2758.

FLORISTAS necesito, Carlos Pellegrini 615. v9

FOTOGRAFO aprendiz adelantado, se precisa, San Juan 2917.

FOTOGRAFO impresor se necesita, Florida 256. v9

FUNDIDORES DE BRONCE, se necesitan, Lisera 848. v8

HERRERO de obra, preciso, medio oficiales, Quirno 639, Flores. v9

HOJALATERO medio oficial se necesita, Victoria 3258. v8

HERREROS de obra, 1/2 ofic., se nec., comp., Luis M. Campos 897. v9

HOJALATERO medio oficial adelantado, preciso, Franklin 2202. v8

HERREROS de obra medio oficiales, necesito; Belgrano 798, Avellaneda.

HERRERO práctico para hacer elásticos imperiales, necesito; Carril 968.

HERREROS herradores, se necesitan en la calle Pozos 1685, no mayores de 35 años, presentarse a las 6 de la mañana.

HERREROS, buenos oficiales y medio, para cocinas económicas necesítanse, J. E. Uriburu 1141.

IMITADOR EN ROBLE, de muebles, se necesita, Avellaneda 414, Piñeiro, tr. García. v9

JOVENCITO para escritorio se necesita, Defensa 375, de 9 a 11.

JOVEN de 15 años para corretaje diversos art. a sueldo, prec.; E. Unidos 1929

JOVENCITO se necesita, Sarandí 1163.

JOVEN PARA escritorio se precisa que sea buen dactilógrafo. Presentarse con certificados, Balcarce 278, escr. 409.

JARDINERO competente para plaza, necesítase, campaña, buenos certificados, de 9 a 11.30; Florida 470, Muzio y Blanco.

JARDINERO muy experto para vivero de plantas se necesita, ofertas con referencias, por carta a Cabildo 098. v8

JOVEN PRACTICO en contabilidad y organización comercial se necesita, Dirigirse dando referencias y garantías a H. M. D., casilla correo 467.

JOVEN con práctica comercial, de 27 a 32 años, soltero y con energía para poder dirigir personal, necesito para campaña; empezaría como tenedor de libros, con buenas perspectivas, detalles por carta a G. M., Casilla Correo 453.

LUSTRADOR de muebles, competente, se necesita, Defensa 336.

LUSTRADOR de muebles, se necesita; calle Cochabamba 3268. v8

LIMADOR broncero, competente en ornato, preciso; Córdoba 966.

LIJADOR de tacos preciso, Independencia 2165. v9

LUSTRADOR MUEBLES viejos a muñeca, casa, comida y 100 $ mes preciso; Rivadavia 7481.

MUCHACHO 14 años, mensajero, necesito; Cangallo 845, doy comida.

MUCHACHO para peón de farmacia, necesito; Olavarría 1062.

MUCHACHO se necesita para servicio de matrim., poco trab.; Bolívar 1568, d.

MUCHACHO para negocio con buenas recomendaciones, se nec., Maipú 317.

MUCHACHO adelantado para rep. de carnicería, se precisa, Rivadavia 1218.

MUCHACHOS aprendices para aserradero necesito; Agrelo 3914.

MUCHACHAS para pegar etiquetas, se necesitan, Achával 556.

MUCHACHOS para mensajeros se necesitan; Alsina 491.

MEDIO dependiente práctico de zapatería se precisa: Rivadavia 2867.

OFICIOS DIVERSOS PEDIDOS

MUCHACHO se necesita para todo trabajo, Viamonte 635, lechería.

MUCHACHO para cortar bronces se necesita, Maple y Cía., Tucumán 2462.

MECANICO medio oficial tornero se necesita, Pavón 140, Avellaneda.

MEDIO oficial mueblero se necesita, Victoria 438.

MOZO para lechería, se necesita, Bebedero 5002.

MEDIO oficial tornero mecánico, se precisa, Yerbal 854, al fondo.

MUCHACHO para mandados de escritorio; Sarmiento 1489. Después de las 9.

MUCHACHO para mandados de escritorio se precisa, 14 a 15, V. Gómez 3202.

MUCHACHO para reparto de almacén, necesito, Salta 999.

MUCHACHOS para mandados, se necesitan, tintorería "Botana", S. Fe 2902.

MECANICO para campo, preciso, Belgrano núm. 456, 3.er piso.

MUCHACHO de 15 años, rec., limpieza consultorio, Cochabamba 379.

MEDIO oficiala de vestidos y aprendiza se precisan, Arenales 1079.

MUCHACHO para mandados y limpieza de zapatería, necesito, Sarmiento 1070.

MUCHACHAS para envolver caramelos se precisan, Díaz Vélez 4340.

MUCHACHO para cuidar negocio, se neces., sueldo $ 20, 14 a 16, Lavalle 925.

MUCHACHO, aprendiz tornero se necesita; Independencia 1977.

MEDIO oficialas y aprendiza de vestidos precísanse; Suipacha 747.

MUCHACHO de 15 a 18 años, oficio liviano, se necesita, Cabrera 3196.

MEDIO oficialas modistas y aprendizas adelantadas preciso, Defensa 389.

MOLDEADORES preciso y retocadores p. estatuas; San Juan 1728. v10

MENSAJERO práctico de la ciudad, con referencias se necesita; Cerrito 442. v17

MUCHACHO, limpieza fotografía y muchacha, precísase; Corrientes 1640.

MUCHACHOS para mandados, se necesitan; Entre Ríos 252.

MOZOS para almacén se necesitan; Córdoba 3099.

MUCHACHO 13 a 14 años, cuidar negocio, se precisa; Independencia 3521.

MUCHACHO para despensa, que entienda de carro, prec., Independencia 3554.

MUCHACHO peón limpieza y reparto, recomendado, preciso; Montevideo 564.

MEDIO oficial en fonógrafos y máquinas de coser, se prec., B. Irigoyen 1524.

MUCHACHO lavacopas para de noche se necesita, Belgrano 3291.

MUCHACHOS se necesitan para encuadernación; México 4164.

MUCHACHO para almacén y limpieza, se precisa, Lavalle 2702. v9

MUCHACHO preciso, algo práctico para almacén; San Juan 2401.

MINERVISTA pone pliegos, adelantado se precisa: San José 236.

MOZO para casa hospedaje, práctico, para de noche preciso, Victoria 1066.

MUCHACHO de 16 a 20 años, práctico para almacén, preciso; B. Irigoyen 968. v9

MUCHACHO práctico, para fábrica de calzados, se precisa, Castro Barros 1239

MAQUINISTA pasador de lisas, necesito, Sarandí 1417. v9

MECANICO medio oficial, se necesita, calle Hernandarias 156.

MUCHACHOS para repartir avisos se precisan; Estados Unidos 2994.

MUCHACHOS se precisan de 13 a 15 años, para industria; Caracas 533.

MUCHACHO para sastrería, se precisa, Corrientes 4301. v9

MUCHACHO para mandados y limpieza, necesita librería, Esmeralda 653.

MUCHACHO como peón para panadero, se precisa; Andes 882.

MUCHACHOS para industria se precisan, Filiberto 1733, Entre Ríos altura 1500

MAQUINISTA lijador de tacos y pasador lisas se precisa, Sgo. del Estero 1179.

MUCHACHO para sastrería, necesito; Maipú 306, J. Gomez.

MUCHACHO de 14 a 15 años, para zapatería; Rivadavia 2019.

MUCHACHO lavacopas y mandados se precisa, sueldo 50 $, Cerrito 461.

MUCHACHO para limpieza negocio preciso, Fray Cayetano 51, plaza Flores.

MUCHACHO lavacopas se precisa, Defensa 700.

MUCHACHO 14 años, aprendiz, cortador de calzado, preciso, Piedras 891.

MUCHACHO de 14 a 15 años, para alpargatería, se necesita, Rivadavia 3275.

MENSAJEROS se necesitan presentados por sus padres; Callao 427.

MODISTAS oficialas, aprendizas y aprendizas adelant., preciso; Charcas 1677.

MODISTA de vestidos necesita oficiala competente, Uruguay 190.

MUCHACHO para mandados de hotel, se necesita, Tacuarí 126.

MUCHACHOS para mensajeros, preciso, Corrientes 1310.

MATRICERO buen mecánico, preciso; calle Quito 4156.

MOZO para restaurant, recién venido, preciso aprendiz; Necochea 1124.

MODISTA, medio, de vestidos, necesita, Santiago del Estero 218.

MUCHACHO para carnicería, se necesita, Victoria 986.

MENSAJERO se necesita; Santa Fe No. 2003.

MUCHACHAS de 14 a 16 años, para fábrica de zapatillas, nec., Moreno 1672.

MODELISTA para fundición, necesito, b. sueldo, Perú 1746. v8

MEDIO OFICIALA planchadora necesítase, C. Pellegrini 222. v8

MUCHACHO preciso para taller de tornería, 30 $ por mes, S. Fe 2436. v8

MUCHACHO para lavacopas de café, se necesita; Boedo 891. v8

MODISTAS de vestidos se necesitan, ta-Ter Georges, Charcas 654. v13

MUCHACHOS que sepan de carpintería o tornería, preciso; Independencia 3325. v8

MEDIO oficiales torneros se necesitan, calle Cochabamba 3055. v9

MUCHACHOS se necesitan para la fotografía y fáb. de marcos, s. p., S. Fe número 2160. v9

MAQUINISTA para máquina plana, competente en trabajos finos y tricromía, persona seria, puest. fijo, Rioja 934. v9

MOZO para restaurant, se necesita, tratar, Luis Castillo, 3 de Febrero esq. Las Heras, San Fernando.

MUCHACHO 15 a 16 años para zapatería necesito con recomendación, Corrientes 3025.

MEDIO oficialas de vestidos, aprendizas adel. y atrasadas, Rivadavia 1569, 2o., Dto. F.

MUCHACHO para panadería, de 17 a 18 años, se necesita para todo trabajo, Guardia Vieja 4401.

MODISTAS y costureras, competentes confección señora, necesitamos, Cabildo 2265.

MOZO ayudante de restaurant, necesito para un pueblito cercano, sueldo 50 $, casa y comida; inform. Corrientes 2500.

MUCHACHO se necesita para limpieza y mandados, casa mayorista, Victoria 1430, presentado por sus padres.

MECANICOS para automóviles, se necesitan, es inútil presentarse si no son competentes, San Luis 3426.

MUCHACHO 12 a 13 años, para instituto se necesita, con retiro, Santiago del Estero 1128.

MUCHACHO de 16 a 18 años, para taller de hojalatería, precísase, de 8 a 10, Belgrano 977.

MUCHACHO de 15 a 16 años, presentado por sus padres, cigarrería por mayor; tratar de 10 a 12; Rivadavia 3194.

MUCHACHO para mandados de 12 a 13 años, se precisa, sastrería, buen sueldo, Sáenz Peña 164.

MUCHACHO de 14 a 16 años para limpieza de negocio, recomendado, se precisa, Paraguay 2228.

MUCHACHO para limpieza que sepa leer y escribir, identidad y referencias, se precisa, 40 $, casa y comida, Lavalle 1974.

MECANICO, tornero, competente, se precisa, presentarse de 9 a 10, Belgrano núm. 367. v9

MUCHACHO para peón de jardín y otros trabajos, se precisa, calle Navarro número 4401 (Villa Devoto).

MUCHACHO de confianza, para mandados de sastrería y tintorería, necesito; Bolívar 354, 1er. piso.

MUCHACHO para limpieza y mandados, que sepa andar en bicicleta, se necesita; presentarse de 8 a 11; Santa Fe 1886.

MUCHACHO práctico para café y restaurant, se precisa, Pavón 262, Avellaneda. v9

MUCHACHO se precisa para mandados y limpieza de negocio, de 12 a 15 años, Carlos Pellegrini 651.

MUCHACHO auxiliar de escritorio, que sepa escribir a máquina, urgente, con óptimas referencias, Moreno 1886.

MUCHACHO práctico en cigarrería, presentado por los padres, preciso, Bmé. Mitre 1202.

MUCHACHO para atar y atender coche y otros quehaceres, con referencias, se necesita, casa, sueldo y comida, tratar Estados Unidos 834, 2.o piso.

MENSAJEROS de 14 a 16 años, se necesitan; presentarse todo el día; Bmé. Mitre 475, piso 2o., Esmeralda 524, Callao No. 224.

MUCHACHO de 15 a 18 años, para mandados y limpieza casa de comercio, con buenos certificados, se precisa; presentarse de 10 a 11; Chacabuco 358.

MUCHACHO práctico para reparto de vinos, que sepa manejar caballo, sueldo y comisión, se necesita; Darraguiera número 2130. v9

MECANICO matricero, muy práctico en hojalatería mecánica, se necesita, Gascón 104, en caso de no poder presentarse, escribir carta. v8

NIÑA de unos 16 años, recomendada, para acondicionar especialidades, se busca. Escríbase con detalles a Casilla Correo 32.

NECESITASE medio oficiala de vestidos, Piedras 533. v8

NECESITO limpia guarniciones práctico, Catamarca 938.

NECESITO un peón para carro, calle Salta 1466.

NECESITO oficialas adelantadas modistas y costur., en batones, México 799.

NECESITO oficiala modista; calle Agrelo 3026.

NECESITANSE oficialas y medio oficialas pantaloneras, Guardia Vieja 3522.

NECESITO oficiales y medio oficiales carpinteros, Convención 661.

NECESITO tornero mecánico competente para automóviles; tratar de 11 a 12: Gallo 2361.

NECESITAMOS 2 muchachos para mandados y limpieza casa comercio, sueldo 50 $, Maipú 25.

OFICIAL peluquero para sáb. y otro 1|2 día fijo, prec., Acevedo 450 y Triunvir.

OFICIALES peluqueros, necesito 2, 100 $ y propinas, Charcas 469.

OFICIAL sastre media medida y un pompier, preciso; B. de Irigoyen 685.

OFICIAL medio peluquero, se necesita para sábado; Dorrego 1114.

OFICIAL peluquero preciso por mes o para sábado; Cuba 2602.

OFICIAL peluquero, preciso por mes, pago bien; Necochea 690.

OFICIAL peluquero para sábado, se necesita, Gazcón 680.

OFICIAL peluquero para sábado y otro por mes, preciso; A. Brown 1026.

OFICIAL peluquero para sábado, pago $ 9 y propina; Paseo Colón 1173.

OFICIAL peluquero se precisa para sábado, pago bien, Boedo 749.

OFICIAL peluquero para sábado, pago 9 $ y propinas; Reconquista 1017.

OFICIAL o medio peluq. preciso, el sábado, pago bien, Rincón 257.

OFICIAL peluquero para sábado, se precisa, Lavalle 1089.

OFICIAL sastre por pieza, con muestra, se precisa, Rivadavia 2487.

OFICIALES peluqueros se ofrecen y precisan. Cangallo 1756, de 14 a 17.

OFICIAL pompier sastre, práctico se necesita, Sarmiento 861.

OFICIAL medio peluquero, bueno, preciso para sábado; Entre Ríos 118.

OFICIAL y medio carpintero de muebles se necesitan; Cangallo 1578.

OFICIAL peluquero para sábado, necesito, Cangallo 3009.

OFICIAL peluquero necesito para sábado, pago 10 $; Venezuela 891.

OFICIAL sastre, fino, necesito, Matheu 1170.

OFICIAL peluquero se precisa para sábado, Pichincha 30.

OFICIAL peluquero se precisa, para sábado; Cangallo 1274.

OFICIAL y medio sastres, se necesitan; Paraná 657.

OFICIAL o medio lustrador de muebles, se necesita; Carlos Calvo 4136.

OFICIAL peluquero preciso para sábado, pago $ 10 y comida; Paysandú 1501.

OFICIAL peluquero para sábado; Avellaneda 1929; preciso.

OFICIAL peluquero competente, para sábado, 10 $ propinas; Belgrano 233.

OFICIAL sastre con muestra se necesita; Cerrito 443.

OFICIAL peluquero preciso, pago 110 $, y prop. Río de Janeiro 652.

OFICIAL peluquero se precisa, por mes o para sábado, Defensa 167.

OFICIAL peluquero preciso para sábado pago 10 pesos, M. de Oca 35, Avellan.

OFICIAL o medio oficial bicicletero se necesita, Mitre 276, Avellaneda.

OFICIAL sastre, con muestra, preciso, Lavalle 610.

OFICIAL y medio sastre competentes, necesito; Sarandí 210.

OFICIAL y medio oficial carpintero, necesito, Cerrito 792.

OFICIAL peluquero para sábado, necesito, Piedras 1114.

OJO, aprendiz peluq. sepa afeitar, pago 50 $ y prop., Monteagudo 417.

OFICIAL peluquero necesito, sábado 10 $ o mes 125, Boedo 1436.

OFICIAL carpintero y medio oficial, preciso, B. de Irigoyen 456.

OFICIALES y medio oficiales sastres se necesitan, trab. adentro. E. Ríos 2037.

OFICIAL peluquero, para sábado, 10 $ y prop., Azcuénaga y Peña, esquina.

OFICIAL peluquero para sábado, necesito, $ 8; Brasil 1531.

OFICIAL peluquero para sábado preciso, Tucumán 1784. v9

OFICIAL medio sastre, se precisa; Lavalle 739.

OFICIAL peluquero preciso para sábado, Belgrano 2600.

OFICIALES dos lustradores de muebles y un carpintero se necesita, Uruguay 147.

OFICIAL, medio oficial sastre se precisa, Est. Unidos 1056, altos.

OFICIAL frentista, competente, preciso, $ 7.50 por día, Pichincha 1484.

OFICIAL peluquero para sábado, pago $ 11, de 2 a 20; Loria 2209.

OFICIAL peluquero sábado 1|2 día, necesito, Garay 2499.

OFICIAL peluquero, preciso, casa céntrica; Cangallo 845.

OFICIAL sastre, con muestra, necesito, 15 de Noviembre 1701.

OFICIAL peluquero para sábado, necesito, Viamonte 221.

OFICIAL peluquero para sábado, fijo, pago $ 10, preciso: Entre Ríos 2181.

OFICIAL sastre, $ 6 diario, y medio oficial, preciso; C. Pellegrini 430.

OFICIAL y 1|2 oficial sastres se precisan, buen sueldo; Díaz Vélez 4206.

OFICIAL mueblero se necesita, Sarmiento 4375.

OFICIAL peluquero para sábado o efectivo, se necesita, Triunvirato 677. v9

OFICIAL peluquero se precisa para sábado o por mes; Rivadavia 6656.

OFICIAL peluquero para sábado, se precisa; B. de Irigoyen 367.

OFICIAL peluquero se precisa para sábado, pago 8 $, Salta 1693.

OFICIAL peluquero para sábado, preciso; Belgrano 3369.

OFICIAL para caños, necesita fábrica cerámica; Bmé. Mitre 314, esc. 47.

OFICIAL peluquero se precisa para sábado; Triunvirato 3683. v9

OFICIAL peluquero competente preciso sábado, pago bien; Entre Ríos 842.

OFICIAL peluquero para sábado, preciso, pago bien, San José 1737.

OFICIAL peluquero necesito, sábado 8 $, comida y propinas, 15 de Noviembre 1547

OFICIALES medio y aprendices adel., sastres, preciso; Tucumán 1323-27.

OFICIALES y medio oficialas para vestidos; necesito, Azcuénaga 1517.

OFICIAL peluquero para sábado, pago 8 $, preciso, Tucumán 1012.

OFICIAL sastre bueno se necesita; buen sueldo; Bogotá 2393, Flores. v9

OFICIAL carpintero se necesita; Federico Lacroze 3677.

OFICIAL peluquero preciso, para sábado, Belgrano 3117.

OFICIALAS medio modistas y aprendizas se precisan, Charcas 1648.

OFICIALES sastres pompiers para campaña, se necesitan; Alsina 963.

OFICIAL peluquero o medio oficial por mes o sábado, p. bien, Inclán 2476. v9

OFICIAL peluquero preciso, sueldo 90 $, Rivera Indarte 23, Flores.

OFICIAL peluquero para sábado o de 12 a 22, Perú 629.

OFICIAL peluquero, bueno, para el sábado, Suipacha 774.

OFICIAL peluquero, joven, competente, se precisa, Córdoba 2819.

OFICIAL peluquero para sábado, preciso; Pasco 1386.

OFICIAL peluquero para sábado fijo o medio por mes, Olavarría 1189.

OJO! Medio oficial peluquero, se necesita para sábado; Chile 1857.

OFICIAL peluquero preciso para sábado, 9 $ y propinas; Suárez 1981.

OFICIAL peluquero para sábado, nec., pago 10 $ y propinas, Triunvirato 831.

OFICIAL o medio peluquero, se necesita, Velazco 950.

OFICIALES peluqueros para sábado, necesito 2, pago 10 $, Corrientes 3940.

OFICIAL peluquero, preciso sábado, 11 a 22, $ 9, Maipú 86, Banfield, F. C. S.

OFICIAL peluquero, necesito, Corrientes 1727.

OFICIAL peluquero, preciso para sábado, $ 9 y propina, Estados Unidos 1301.

OFICIAL peluquero preciso, sábado, 8 $ y propina, Díaz Vélez 3579.

OFICIALA o medio oficiala planchadora, se necesita, Independencia 447.

OFICIAL peluquero, preciso dos para sábado; Entre Ríos 625.

OFICIAL peluquero preciso para sábado; Belgrano 1479.

OFICIAL sastre, medio y aprendiz necesito, Pozos 686. v9

OFICIAL peluquero para sábado, 9 $ y propinas, se precisa, Alsina 2408.

OFICIAL medio peluquero, por mes, necesito; Velazco 115.

OFICIALES sastres, buenos, con muestra, se precisan; Sarmiento 591.

OFICIAL peluquero se precisa para sábado, Belgrano 1310.

OFICIAL medio sastre se necesita, Corrientes 924.

OFICIAL sastre, de señora, necesito muy bueno, Uruguay 1017.

OFICIAL peluquero competente para sábado, necesito, B. de Irigoyen 945.

OFICIAL sastre se necesita, con muestras, Callao 338.

OFICIAL medio sastre se precisa, casa comida, buen sueldo, trabajo todo el año, Constitución 329, San Fernando. v8

OFICIALAS modistas de vestidos, se necesitan, Corrientes 1676.

OFICIAL o 1|2 peluquero comp., preciso p. mes o sábado, 100 $, C. Calvo 4208.

OFICIAL GOMERO SE NECESITA; Rivadavia 4299.

OFICIAL sastre y medio oficiala, se necesita, Brasil 1237.

OFICIAL sastre pompier, se precisa; La Madrid 801, Boca.

OFICIAL peluquero para sábado, necesito; La Madrid 827, Boca.

OFICIAL peluquero por mes o para sábados, se precisa, Moreno 1533.

OFICIAL peluquero para sábado, necesito pago 10 $, Alvarez Thomas 920.

OFICIAL peluquero para sábado, necesito, Rivera 1832.

OFICIAL peluquero, preciso por mes, Hidalgo 334.

OFICIAL medio peluquero, preciso, $ 70, hay propinas; Pozos 1258.

OFICIAL carpintero de carrocería, preciso; Palermo 3962. v9

OFICIAL medio peluquero necesito por mes; Rivera 1270. v8

OFICIAL 1|2 peluquero, necesito por mes, Lavalle 2007. v8

OFICIAL zapatero se precisa, buen sueldo; 1212 Pueyrredón. v8

OFICIAL peluquero, por mes, uno sábado fijo, preciso, M. de Oca 1640. v8

OFICIAL hojalatero y plomero, práctico, en ctos. de baño, prec., Güemes 4502. v8

OFICIAL sastre, competente, necesito, Belgrano 2866. v8

OFICIAL sastre necesito, sueldo 130 $, mes; Entre Ríos 487. v8

OFICIAL y un medio peluquero se precisa. Patricios 273. v8

OFICIAL o medio peluquero, necesito para sábado; Q. Bocayuva 1090. v8

OFICIALES torneros, se necesitan, calle Cochabamba 3055. v9

OFICIALES sastres se necesitan, con muestra, para sacos finos de niño, La Mondiale, Rivadavia 813. v12

OFICIAL peluquero para sábado, necesito, $ 8 y comida, Cramer 818, Colegiales.

OFICIAL peluquero, 120 $ por mes y otro para sábado, necesito; Mitre 968, Avellaneda.

OFICIALES sastres, se necesitan, civiles y militar, con muestras, "Casa Rondón"; Victoria 684.

OFICIAL peluquero para sábado, y medio por mes necesito: Mitre 607, Avellaneda.

OFICIAL peluquero se necesita para sábado o medio oficial por mes; Pintos 211, Avellaneda.

OFICIALES sastres para confección, con muestra, se necesitan, Bernardo de Irigoyen 1200.

OFICIAL peluquero comp. necesito por mes horario corto, cuartel, calle Salguero núm. 3100.

OFICIAL medio peluquero preciso, $ 40, y comida, para sábado; $ 8; Donato Alvarez 1610.

OFICIAL peluquero competente por mes o sábado, preciso, General Dominguez 631, Avellaneda, Piñeyro.

OFICIAL peluquero preciso, pago 115 $ y pieza, Lanús, Av. Buenos Aires 25, al frente estación, F. C. S.

OFICIAL peluquero competente por mes sueldo $ 90 o para sábado fijo, $ 8 y comida; San Juan 3070.

OFICIAL peluquero, bueno, para sábados, pago bien, o miércoles y sábados; $ 9, preciso; Boedo 204.

OFICIALES sastres, con muestra, entallado, inútil si no son competentes, Esmeralda 522. v9

OFICIALES pintores de liso se precisan con ropa, presentarse Progreso 1445, hoy a las 7.

OFICIALES sastres para confección de chaquetillas de ferrocarriles se necesitan muchos. Corrientes 4382. v9

OFICIAL competente en compostura de instrumentos de cuerda, violines, acordeones, bandoneones, etc., se necesita; Bolívar 1616.

PEONES de limpieza de cloacas, se necesitan, Ombú 550.

PEON JOVEN, se necesita, tintorería Botana, Santa Fe 2902.

PLANCHADORA, aprendiza, se precisa, San José 249.

PLANCHADORA medio oficiala necesito Aguirre 551.

PEON, hombre de edad, para quintita en San Martín, preciso, Sarmiento 1438.

PEON JOVEN y fuerte, que sepa manejar, preciso; Gazcón 966.

PEON práctico para fábrica de bizcochos, preciso; Río Janeiro 1194.

PANTALONERAS de medida, con muestra, se necesitan; Reconquista 417.

PLANCHADORA APRENDIZA SE NECESITA, Estados Unidos 854.

PLANCHADORAS, oficialas y aprendizas, se necesitan; Arenales 3145.

PEON limpieza cloacas, práctico, se necesita, sueldo 110 $, Cangallo 1853.

PEON para bodega, que entienda algo de tonelero, preciso; 25 de Mayo 194. v9

PRECISO oficial frentista, dirigirse calle Bulnes 1135. v19

PLANCHADORA oficiala y medio oficiala, necesito, Córdoba 1471.

PEON práctico en limpieza de cloacas y destapar, nec., Rivadavia 1981.

PEON práctico en mueblería, se precisa, Sarmiento 148.

PANTALONERA fina, con muestra, preciso, Lavalle 610.

PONTORES medio oficiales, necesito, Estados Unidos 1332.

PEON LIMPIADOR de cloacas, práctico, se necesita, 24 de Noviembre 894.

PEON PARA la limpieza se necesita; Venezuela 1165.

PEON de albañil, práctico, necesito, Alberti 32.

PINTOR oficial recuadrador, competente $ 6, se necesita, Rincón 1521.

PLANCHADORA, medio oficiala adelantada, necesito, Talcahuano 452.

PINTORES prácticos para autos se necesitan, Laprida 1469.

PEONES se necesitan, Paraguay 2374, corralón de leña.

PEON para dormir en la casa, se necesita, Belgrano 1867.

PASTELERO competente, algo en bombones, preciso, [illegible] 613.

POMPIERS sastres muy prácticos se necesitan, "Casa Rondón", Victoria 684.

PEON práctico para tambo, se necesita; Larrea 946.

PINTOR recuadrador, preciso con ropa, a las 7, Perú 672.

PEONES para limpieza y mandados, se necesitan, sueldo 80 $; Cabildo 2160.

PEON JOVEN, para todo trabajo, preciso, Cabildo 2338, Belgrano

PLANCHADORA aprendiza adelantada; se precisa; Uruguay 130.

PLANCHADORA o planchador prácticos en ropa de homb., prec. Talcahuano 443

PLANCHADORA oficiala, se precisa, Colpayo 136, Caballito (Rivadavia 5300).

PEON para farmacia, se necesita; Las Heras 2400.

PEONES NECESITO, Avenida La Plata 252.

PLANCHADORA oficiala competente, necesito, se paga bien, Ecuador 1214. v9

PLANCHADORA aprendiza, necesito, calle Viamonte 1794. v9

PLANCHADORA o medio oficiala, se necesita; Ayacucho 1439. v8

PANTALONERA con muest. se nec., Gral. Bosch 20, Avellaneda, Piñeyro. v9

PLANCHADORA 1|2 oficiala se necesita; Piedras 1391. v8

PREPARADORA de sombreros para señoras, necesito, Rivadavia 2214. v9

PEINADOR competente preciso, buen sueldo. Razón 24 de Noviembre 1729, Marana. v9

PLANCHADORES y planchadoras de camisas a nuevo, se necesitan urgentemente; Vidal 2377.

PLANCHADORA oficiala, medio y aprendiza para camisas nuevas y de color, se necesita, Belgrano 2115.

PEON de patio, se necesita, y otros quehaceres, sueldo 100 $ y casa, Deán Funes 964.

PEON o muchacho para limpieza de farmacia, se precisa; Av. Galicia 800, Avellaneda. v9

PEONES rasqueteadores de pisos, con herramienta, necesito, pago bien, Paraguay 1542.

PERSONA ENTENDIDA en fabricación de trenzas para alpargatas y manejo de máquina, necesito; Alsina 638.

PANTALONERAS de confección, fina, se necesitan, hechuras $ 2.20, 3.40 y 2.70, de brin, 1.50; presentarse con muestra, Albion House, Cangallo 700. v9

QUINTERO italiano, solo, estancia, necesito; Juncal 1248.

QUINTERO que sepa algo de jardín para estancia, a 7 horas al Oeste, se necesita, Sarmiento 643, esc. 218, de 16 a 18

RECORTADORA de festón, necesito, señora de Polin, Valentín Gómez 3227.

REPARTIDOR (jabón), se necesita; Cangallo 4354, fianza $ 100 en efectivo.

RELOJEROS competentes, se precisan, Corrientes 1627. v11

SE NECESITA medio oficiala modista; Río de Janeiro 311. v8

SE NECESITAN medio oficialas de vestidos; Arenales 1272. v8

SOMBRERERO en ramo felpa, para hombres, se precisa, Lavalle 1040. v8

SE NECESITA un oficial colchonero; calle Rivadavia 251, Quilmes. v9

SE NECESITAN un oficial y 1|2 oficiala sastres, competentes, Rivadavia 7341. v9

SE NECESITA oficial montador para artefactos eléctricos; S. Salvador 4673. v8

SE PRECISA una canastero en mimbre, y un sillero, Cabrera 5856. v9

SE PRECISAN armadores para cajones; Pedro Goyena 1776.

SE NECESITA oficial peluquero para sábado; pago bien; 25 de Mayo 756.

SUELEROS Luis XV, se precisan; Mármol 750. Rivadavia 6200.

SEÑORITA que conozca dibujo con linda letra, se necesita, San Martín 522.

SE NECESITA medio oficiala y aprendiza modista; Convención 165.

SEÑORITA seria, buena pres., Revista, Bmé. Mitre 836, sábado tarde. v9

SE PRECISA mozo para almacén, Cangallo núm. 1101. v9

SEÑORITA bien práctica en pintura dorado, pr., B. Mitre 1123, de 10-12 v9

SE PRECISA oficial pintor; calle Avenida del Campo 1422.

SE NECESITA oficial tapicero, calle Santa Fe 2621.

SE PRECISA oficiala calzoncillera, Garay 3048, dept. 3. v10

SILLETERO y tallistas, necesito; Colombres 64. v9

SE NECESITA aprendiz toldero; Paraguay 1060. v10

SASTRE y pantalonera p. dar vuelta, se necesitan, San Martín 529.

SE PRECISA mujer práctica para trabajar el cartón; Lambaré 930.

SEÑORITAS para lujosa publicación [illegible], buena comis. Florida 32, esc. 28.

SE PRECISA un muchacho lavacopas; calle Azcuénaga 55. v9

SE PRECISA planchadora oficiala y medio oficiala; Cangallo 2311.

SE PRECISAN dos oficiales pintores, calle Paraguay 734.

SE NECESITA dependiente práctico para despensa; S. Juan 3065.

SEÑORITA que sepa coser guantes, se necesita; Cerrito 184.

SE PRECISA preparadora ropa blanca p taller de boradados, Salta 521.

SASTRE oficial, se busca, calle A[illegible] número 726.

SASTRE pompier, necesito; Suipacha 688.

SE NECESITA medio oficiala de modista, Tucumán 1763.

STA. que sepa inglés y escriba a máq., se necesita; Avenida de Mayo 13[illegible].

SE NECESITA muchacho lavacopas; B. de Irigoyen N.o 914.

SE NECESITAN oficiales muebleros y lustradores, se paga bien: Avenida San Martín 1742. v9

SEÑORITA ayudanta para escritorio, se necesita, Anuario Italo-Sudamericano, San Martín 522.

SEÑORITA cajera, que sepa el inglés, buenas referencias, se necesita, Florida 139, de 10 a 12.

SEÑORITA que escriba a máquina, para escritorio, se necesita, Defensa 37[illegible], de 9 a 11.

SE PRECISAN 3 oficiales pintores, competentes, Cerrito 1576, con ropa, de 6 a 7.

SE NECESITA repartidor que conozca bien las calles, con certificado; calle Cochabamba 2271.

SEÑORITAS se necesitan de 8 a 11 de la mañana y de 13 a 19, sueldo 60 $, laboratorio Robur, Pueyrredón 831.

SE NECESITAN preparadoras, cosedor y planchador sombreros de señora, Lavalle 1305.

SE PRECISA oficial peluquero por mes, sueldo 120 $, Dominguez 530, Avellaneda. v9

SE PRECISA oficiala batera muy competente, capaz de dirigir mesa, [illegible] día, Libertad 1215. v9

SE NECESITA oficial herrero de obras competente, de 6 a 7 $ por día, Pintos 1235, San Fernando F. C. C. A.

SE NECESITA un buen aserrador que entienda de afilar con máquina [illegible] Pi. Espinosa 841.

SEÑORITA HABIL para dirigir una sección ventas máquinas de escribir, con sueldo y comisión, se necesita; B. M., Casilla correo 467, Citar referencias.

SE NECESITA un joven de 16 años como principiante de escritorio en una casa de comercio, dirigirse por carta a L. P. C., Piedras 779.

SE NECESITA un empleado rápido en cálculos y práctico para hacer facturas a máquina; dirigirse por carta a D. V., Lima 1531.

SE NECESITA un hombre competente en la fabricación de citrato de magnesia para una fábrica importante; tratar O'Brien 1235, de 9 a 11. v8

SE NECESITA empleado para escritorio práctico en la máquina y correspondencia alemana y española. Dirigirse con referencias y sueldo a Casilla correo 459. v8

SE NECESITAN dos buenos repartidores para una importante casa de artículos de tienda y mercería, con garantía y buenas recomendaciones inútil presentarse sin reunir estas condiciones. Por carta Casilla de Correo 1489.

TORNERO mecánico, competente, preciso, Rivadavia 4469.

TIPOGRAFO, medio oficial bueno, necesito Belgrano 423.

TIPOGRAFO medio oficial, se necesita, Don Cristóbal 574.

TEJEDORAS en lana, a mano, se necesitan: B. Mitre 2285.

TORNERO oficial en madera, preciso; Independencia núm. 4240 v9

TORNERO mecánico, se precisa, Independencia 3374.

TIPOGRAFO oficial competente necesito; Lima 527.

TORNERO en bronce, a pulso, buen sueldo, se precisa, Sáenz Peña 350.

TORNERO en bronce, oficial competente, se necesita, Rivadavia 1973.

TORNERO MECANICO, competente, se necesita, Conesa 935.

TAPICERO competente para automóviles, se necesita; Rivadavia 3732. v8

TORNEROS medio oficiales, se necesitan, Cochabamba núm. 3055. v9

TORNEROS se necesitan, calle Cochabamba núm. 3055. v9

TEJEDOR o tejedora en telares a mano, de volante estilo Inglaterra, por carta L. V., Cevallos 1229.

TALABARTEROS se necesitan maquinistas, sacaderas, basteras, ladero, calle Sáenz Peña 443.

TIPOGRAFOS COMERCIALES y prensistas, necesítanse. Oficina de Trabajo de la Sección Artes Gráficas de la C. I. A. Cangallo 2461, de 13 a [illegible]

VISTERAS con tablas y cuelleras palomita, preciso; Independencia 1311.

VAINILLADORAS y tomadoras prácticas y recortadoras Ayacucho 437.

VAINILLADORA a mano dos agujas, se necesita, Corrientes [illegible]. v9

VAINILLADORAS se necesitan, con urgencia, Charcas 11[illegible]. v19

VAINILLADORA y [illegible] máquina Singer 2 agujas, [illegible] Corrientes 2860

VISTERAS para trabajo fino de camisas, con muestra, precisan en la camisería, Carlos Pellegrini 242. v8

VENDEDOR EXPERTO para casa de música, pianos e instrum., se nec., ofertas y referencias a Casilla Correo 2009. v8

ZAPATEROS de niña y varón, cosido, se precisan, Yapeyú 432. v8

ZAPATERO oficial y un muchacho, se necesita; Santa Fe 17[illegible]. v8

ZAPATILLEROS que sepan desvirar a mano, se necesita: Garay 3402. v8

ZAPATEROS armadores y sueleros, se precisan, Sgo. del Estero 1179|81. v8

ZAPATERO, se necesita lijador de tacos y lisas a máquina, Iberá 1893.

ZAPATEROS armadores de sandalias, necesito, Lavalleja 854.

ZAPATERO desformador a mano, para pasar fierro, preciso; Catamarca 462.

ZAPATERO oficial, se necesita, calle Venezuela No. 438

ZAPATERO de señora, armar y clavar, se precisa, Catamarca 147.

ZAPATERO pasador de lisas, necesito, Sarandí 1417.

ZAPATEROS, limpiador de punteras y cerrar enf., práct., preciso, Boedo 451.

ZAPATEROS señora Blanca trabajo afuera, preciso; Sgo. del Estero 1179.

ZAPATEROS cosido a mano, se precisa; Entre Ríos 1054.

ZAPATEROS preciso, desformador de hombre y varón, Carlos Calvo 4233.

ZAPATEROS para trabajo lavado, de criatura, preciso, Lima 36[illegible].

ZAPATERO, oficial de señora, cosido, taco postizo, preciso, Catamarca 1095.

ZAPATERO armador de talón y costado para plantillado de hombre, necesito; Almagro 961, fondo.

ZAPATEROS y armadores sueleros y desformadores Luis XV muy comp., se precisan; Frías 428.

ZAPATERO, oficial de señora, Luis XV, hilvanación, buenos precios, se necesita, Cangallo 736.

OFICIOS DIVERSOS OFRECIDOS

ALEMAN intel. busca tr. Soimader, Banfield, F. C. S., Independencia 427. v10

ALBAÑIL y pintor oficial se ofrece, Rincón 557. v9

AYUDANTE cortador de camisas, adelantado, se ofrece, dirigirse por correspondencia a V. Arca, Chile 1378, pieza 8.

APRENDIZ electricista se ofrece para trabajar de 7 a 12, escribir a M. C. B., Sáenz Peña 163. v9

CAPATAZ albañil se ofrece; Pedro Goyena 313, R. Sorisina. v9

COSTURERA se ofrece, práctica para sastrería; Matheu 1351. v8

CARPINTERO oficial de banco, con herramientas, se ofrece, Bustamante 2288.

CARPINTERO mecánico, maneja motores y autos, se ofrec., Cerrito 1514, p. 4.

CARPINTERO, se encarga de todo trabajo; llámelo por carta o personal, a V. Vásquez, Gallo 2275. v10

CARPINTEROS buenos, se ofrecen por tanto o por hora, Sarmiento 4429, U. T. 4657, Mitre. v9

CARPINTERO oficial se ofrece, muy competente y trabajador, prefiere buen trabajo y para tiempo, Honduras 4832. v8

CARPINTERO herrero competente, para estancia, con señora, se ofrece, dando referencias. C. F., Conesa 1143.

CORTADOR aparador modelista, ofrécese, J. V., Humberto I 2315. v9

CONFITERO ofrécese, especialista en almendras finas, peladillas y confites al licor, va de habilitado a J. M. R. Confitería Catamarca 1540. v9

CAPATAZ mecánico muy competente en trabajos de mecánica de precisión, se ofrece para taller o fábrica, buenas referencias y certificados de competencia a satisfacción, dirigirse a G. A., Bernardo de Irigoyen 1532, capital. v10

DEPENDIENTE de almacén, se ofrece, sabe cocinar, E. Uriburu 1004.

DEPENDIENTE de almacén, italiano, se ofrece, Monroe 2876.

DEPENDIENTE práctico para almacén o despensa, con recomendaciones, se ofrece; Charcas 2002. v9

DEPENDIENTE de almacén, práctico y recomendado se ofrece, calle Agüero 1764.

DEPENDIENTE de almacén, algo práctico, se ofrece con buenas recomendaciones; dirigirse a Esmeralda 801.

ELECTRICISTA instalador comp., se ofr. dirigirse M. L., Cochabamba 1074. v9

EMPLEADO ofrécese de mañana solamente, Díaz; Gorriti 5567.

EMPLEADO joven, práctico para escrit., ofrécese, con cert., F. P. G., Florida 580

EMPLEADO ofrécese, conoce contabilidad, J. González, Zamudio 719, Flores.

ESPAÑOL, habla francés, trajes hechura sastre y fantasía, Cangallo 1689. v8

EMPLEADO para bazar y juguetería, bien práctico, con buenos certificados, ofrécese, C. Pellegrini 70, dpto. 6.

EMPLEADO OFRECESE, práctico contabilidad y oficina, buena letra y ort., español, 40 años, A. González, Belgrano 660

ELECTROTECNICO, montador, instalador, con práctica, certificados y referencias, para ciudad, de provincias, se ofrece; I. R., Charcas 4072. v9

EMPLEADO práctico de escritorio, cálculos, buena ortografía, caligrafía y conocimiento máq. de escribir, se ofrece; C. A., B. Mitre 1223. v9

EMPLEADO 26 años, para escritorio, con certificados y garantía, ofrécese, con pocas pretensiones, J. Manso, Alsina número 1563. v8

EMPLEADO, conocimientos generales de escritorio, máq., cobranzas, etc., ofrécese, referencias, fianzas dirigirse a R. F., Colombres 776. v9

EMPLEADO con conocimientos rurales y comerciales, se ofrece para estancia, o casa de comercio para cualquier punto de la República, altas referencias, a M. O., Boedo 1123. v10

FRAGUADOR de carros autocamiones, competente, ofrécese; Mozart 933.

FRAGUADOR de carros se ofrece; Las Casas 3551. v8

FOTOGRAFO competente se ofrece para la ciudad o campaña, dirigirse por carta a M. Ochoa, Tucumán 423. v9

HOMBRE joven recién venido se ofrece para peón, en casa de negocio, u otro trabajo análogo, por carta únicamente, R. García, Juncal 2268.

HERRERO mecánico, italiano 23 años, soltero muy competente en pozos, molino, máquinas agrícolas, sabe soldar autógena, tiene herramientas, se ofrece para estancia, Monte Dinero 3410.

JOVEN 16 años para escritorio se ofrece, sabe máq.; Lavalle 1846.

JARDINERO se ofrece, por carta solamente, Billinghurst 1027. v9

JOVEN 25 años, ofrécese, escritorio o casa comercio buena cal., Paraguay 1041

JOVEN de 18 años, se ofrece para escritorio a casa comercio; Belgrano 2320.

JOVEN escriba a máquina, ofrécese; J. H. F., Uruguay 686.

JOVEN de 21 años, muy bien recomendado, desea colocarse en casa de comercio; carta a E. R., P. Restante C. Central.

JOVEN con buenos informes, conociendo bien medidas de maderas y hierros, se ofrece, dirigirse por carta Victoria 839.

JARDINERO y quintero, árboles y floricultor, se ofrece, campo o ciudad, por carta; Fco. Mijan; L. Alem 540. v10

JOVEN de 17 años se ofrece para escritorio o ayudante de tenedor de libros, Reconquista 619.

JOVEN de 17 años, con conocimiento de contabilidad y máquina se ofrece [illegible] de Leones 2595, Belgrano

JOVEN PRACTICO en contabilidad se ofrece ayudante escritorio; Carranza 1085.

JOVEN se ofrece para peón de casa mayorista, fuerte, buena presencia, 22 años edad; Montes de Oca 2198.

JOVEN formal, desearía emplearse, casa comercio, ciudad o campaña, E. Barzi, Cangallo 1027

JAPONES joven, se ofrece para aprender de peluquero; dirigirse por carta, calle Hernandarias 1776.

JOVEN 17 años se ofrece para escritorio, escribe a máquina, recomendado. Por carta, Biurrun, Libertad 782.

JOVEN competente para escritorio se ofrece, buenas referencias, por carta, Arcos 1755, C. Rodríguez. v8

JARDINERO quintero se ofrece, soltero, italiano, con buena recomendación, Argerich No. 55. v8

JOVEN se ofrece con práctica de escritorio, sabe escribir a máquina; Cabrera 4480, dep. 5. v8

JOVEN práctico en fábrica de aguas gaseosas, ofrécese, por carta M. Amodeo, Castillo 1756 v10

JOVEN AUXILIAR de escritorio se ofrece dirigirse por carta a Beckford, V. López 1553. v9

JOVEN (22 años), experto, fuerte, lee y escribe correctamente ofrécese para casa mayorista, de comercio, dirigirse por carta, M. López, Alsina [illegible]

JOVEN para escritorio, oficina, cobranzas u otros quehaceres, se ofrece, certificados y fianza comercial, por carta a A. G., Bmé. Mitre 1725 v9

JOVEN de 17 años ofrécese para escritorio o casa de comercio, escribe a máquina, buenas referencias, por carta o personalmente, a J. M., Reconquista 940.

JOVEN de 20 años, [illegible] francés, castellano, se ofrece para todo trabajo, escribir Harmañón, Correo Suc. 5 cap. v8

JOVEN de 16 años se ofrece como ayudante de escritorio [illegible] conociendo el ramo de [illegible] Peña 119, D. P. v8

JOVEN con buena letra y ortografía, escribe a máquina y tiene nociones de inglés, desea empleo, buenas referencias; dirigirse a J. C., Cabrera 40[illegible] v9

JOVEN estudiante [illegible] tarde solamente [illegible] dirigirse por carta o personalmente, Billinghurst 2791. v8

JOVEN italiano, de 26 años, comerciante, tiene conocimientos [illegible] de contabilidad, desea emplearse en casa de comercio o negocio de [illegible] Scapini; S. Martín 437 v8

JARDINERO quintero competente, italiano, casado, se ofrece con recomendaciones, para los alrededores o ciudad, Gral. Mitre esq. Treinta y Tres [illegible], Villa Ballester. v9

MOZO joven, para bar o [illegible] de hotel, se ofrece, Reconquista 1064.

MAQUINISTA de trilladora y reparaciones, se ofrece; J. Ll., Labardén 158. v10

MUCHACHO se ofrece para limpieza o lavacopas, B. Irigoyen 1354.

MECANICO competente, campaña o ciudad; por carta L. T. M., Balcarce 276.

MOZO lechería, o mucamo, se ofrece, prefiere radio Flores, Caracas 855. v9

MOZO se ofrece para café o fonda, tratar; Pueyrredón 2498. v9

MECANICO competente para reparación y manejo de máquinas trilladoras se ofrece; Guevara 152. v8

MAYORDOMO 2o. para estancia se ofr., $ 80, carta [illegible] A. Fernández, Marón, F. C. O., P. Restante.

MUCHACHO 14 años muy activo, inteligente, negocio o casa de comercio, sin pretensiones, se ofrece, Aguilar 2665.

MUCHACHO ofrécese para limpieza de escritorio, atender teléf., [illegible], Australia 1229.

MUCHACHO práctico en [illegible] desea ocuparse ciudad o campaña, casa, comida y algún sueldo; Zapiola 1555

OFICIAL peluquero, se ofrece, Santa Fe número 4615.

OFICIAL sastre de 40 años se ofrece, José Peña, Santa Fe 1142.

OFICIAL sastre se ofrece; Debias 838.

OFICIAL peluquero se ofrece para sábado o efectivo, Paraguay 291[illegible].

OFRECESE ordeñador práctico para campaña, de Norte a Oeste. Por carta A. R., Habana 4422, Villa Devoto. v9

OFICIAL peluquero [illegible] se ofrece, casa central, media plaza, Bartolomé Mitre 1218.

PEON español, recién venido, se ofrece todo trabajo dom., Viamonte [illegible]

PINTOR empapelador, se ofrece con herramientas, Bern. de Irigoyen 1119. v9

PINTOR, oficial competente, se ofrece; Venezuela 1442.

PASTELERO italiano, se ofrece, dirigirse a J. V., Homero 206.

PEON carnicería, se ofrece, por carta o personalmente, Sarmiento 2260. v8

PERSONA de respeto, c. garantía, ofrécese p. cuidar, limpiar oficina o sereno; por carta a R. L., Sáenz Peña 151.

PLANCHADORA ofrec. de profesión, francesa, hotel, fija, taller Tucumán 326, Elisa.

PEON joven, fuerte, con carnet, bien recomendado, sin pretensiones, ofrécese; teléfono 4336, Libertad, Venezuela 946.

PERSONA seria, habla inglés, francés, nociones gener. escritorio, se ofrece sin pretensiones; Cerviño; Diamante 1457.

PERSONA FORMAL, con certific. de comercio, est. indust., céd. de ident. y garantía, se ofrece para cualquier empleo, Anchorena 2459, de 13 a 15. v9

QUINTERO jardinero de profesión, ofrécese, con certific., Alsina 1692. v8

REMATADOR competente muy activo, desea instalarse, oye propuestas, Sr. Lasala; Bmé. Mitre 1359.

SE OFRECE soldador competente, para ciudad o campaña, Salcedo 2639. v9

SE OFRECE mocito para lechería, Córdoba 1192.

SEÑORITA se ofrece para vendedora, calle Humberto 1o. 2317.

SE OFRECE ayudante pastelero o caramelero u hornallero; México 461.

SE OFRECE un buen carpintero colocador, Salguero 741. v9

STA. VENDEDORA o atend. tel. ofrécese; carta a Lavalle 4520. v8

STA. SE ofrece, oficiala de vainillas, dirigirse Llavallol 4529. v8

SE OFRECE oficiala pantalonera adelantada, Paraguay 662. v8

SERENO SIN pretensiones, se ofrece, San Salvador 5270, depto. No. 2. v8

SE OFRECE tapista y otras máquinas, calle Triunvirato 2934. v8

SE OFRECE ayudante panadero o turnante de plaza vela, Loria 1935. v8

SE OFRECE jardinero competente, carta o personal, de 8 a 12, Perú 589. v8

SE OFRECE pintor, empap., blanq. a jornal, con herram., Yatay 352. v8

SE OFRECE tornero mecánico, entiende en banco, para automóvil, Velazco 768.

SE OFRECE hombre como comprador de casa de negocio, compañía eléctrica, con depósito $ 5,000, por c. Sarmiento 1118 v8

SE OFRECE señorita escritorio o casa negocio, formal, buena letra y contabilidad, dirigirse por carta, N. Mataderos 2416 v9

STA. JOVEN decente se ofrece como vendedora o caja sencilla. Por carta a J. M., Cabrera 3919. v8

SE OFRECE mozo para confitería, bar, con buenas recomendaciones, por carta o personalmente, M. G., S. Magdalena [illegible]

SEÑOR ITALIANO, de 50 años, desea empleo, habla varios idiomas y corresponde[illegible] E. B., Sarmiento 1320, esc. [illegible]

SE OFRECE joven de 24 años, sabe [illegible], francés, alemán e italiano, dirigirse a [illegible] México 954.

STA. DA lecciones a niños, [illegible] labores, cambio de cama y comida, por carta; [illegible]

SE OFRECE hombre formal de [illegible] años, para trabajo de albañilería [illegible] Trelles 1919.

SR. DISTINGUIDO, honorable y serio, desea ocuparse de cobranzas de casas de comercio y compañías. Dirigirse, [illegible] Asunción 3615, N. S. C. v8

SEÑORITA italiana, decente, con buenas recomendaciones, desea [illegible] de costura, sabe bien contabilidad, por carta, N. M., San Carlos 4109.

SE OFRECE VENDEDOR práctico en ramos generales para ciudad o campaña, preferiblemente sección bonetería y confecciones para hombres y niños; dirigirse, San Martín 1146, Sr. Santos

VENDEDORA de vestidos, práctica, se ofrece, Mitre 457, dep. 10.

VIAJANTE CON patente [illegible] comisión [illegible] Colombres [illegible]

VIAJANTE con patente Prov. B. A. [illegible] aceptaría representación fábrica de capillas u otra dirección, por carta a [illegible] 24 de Noviembre [illegible]

VIAJANTE que represente importante casa de plaza en la Prov. de Córdoba, tomaría a comisión la representación de casa seria, ramo de almacén, [illegible] Pedro [illegible] Alsina 2628. v9

SERVICIO DOMESTICO PEDIDO

AMA se necesita para familia [illegible] tratar Suipacha [illegible]

ASISTENTA recom. se da casa y comida para hacer compañía; Av. Quintana 421 v9

CHICA se precisa urgente; Piedras 1[illegible], dpto. M. segundo piso.

COCINERA sencilla para corta familia, [illegible] se necesita, Suipacha 112

COCINERA se necesita; Rivadavia [illegible]

COCINERA corta familia, prec., [illegible] Carabobo 61, Flores, 65 pesos

COCINERA sencilla, recomendada, se precisa, Cabildo 1237.

COCINERA con retiro, se necesita, Venezuela 728, 1o. piso.

COCINERA para cocina sencilla, se necesita, sueldo 50 $, [illegible] 726.

COCINERA y otro quehacer con recomendaciones, necesitase, Pozos [illegible]

COCINERA sin cama, necesito, Azcuénaga 1468

COCINERA y otros trabajos, con cama, preciso, $ 50, Paraguay 1850.

COCINERA y otros quehaceres, sin cama, se necesita; Sáenz Peña 976.

COCINERA sencilla y otros quehaceres, con retiro, se necesita, Tucumán [illegible]

COCINERA y otro trabajo necesito, Belgrano 421, 2o. piso.

COCINERA y pequeños quehaceres se necesita, con cama, Salta 215.

CHICA para compañía, necesito, Córdoba 3959.

COCINERA corta familia, con cama, se necesita, Cabrera 3270

COCINERA para matrimonio solo, necesito; Santa Fe 4199. v9

COCINERA, se necesita calle Junca[illegible] número 2179.

COCINERA recomendada joven, se precisa, Vicente López 1881.

COCINERA se necesita, dormir afuera; Libertad 116, 2o. 120.

COCINERA joven, [illegible] con cama, [illegible] Belgrano [illegible]

COCINERA sin cama, se precisa, Azcuénaga 10, depto. [illegible]

COCINERA con cama, cocina sencilla se precisa; Serrano 2119.

CHICA necesitase, poco trabajo; [illegible] 3354 esq. Azul.

COCINERA se precisa, [illegible] Castro Barros [illegible]

COCINERA recomendada se necesita, [illegible] Fray Cayetano 357 v9

COCINERA se necesita, Belgrano 600, 2o. piso.

COCINERA se necesita, [illegible] calle Chile 7[illegible]

COCINERA y otros [illegible] se precisa [illegible] Arcos 3261, [illegible]

COCINERA y poca [illegible] necesita, Cochabamba [illegible]

COCINERA SE NECESITA, calle Humahuaca 2879.

COCINERO se necesita [illegible], Juan Jaurés 2[illegible]

CHICA de 13 a 16 años se necesita, poco trabajo, Viamonte [illegible], depto. 17.

COCINERA para [illegible] Acevedo [illegible]

COCINERA con cama [illegible] matrimonio, [illegible] 60 $, [illegible]

COCINERA se precisa [illegible] de Noviembre 1918

COCINERA $ 60 y [illegible] recomendada; Cangallo [illegible]

CHICA de 12 a 14 años para quehaceres se necesita, Tacuarí 1266.

COCINERA buena se necesita, Chile 852 de 10 a 12.

COCINERO se necesita cocina sencilla, pensión chica, B. Irigoyen 362.

COCINERO se necesita; Alsina 405, lechería.

COCINERA SE NECESITA, SIN PRETENSIONES; Cramer 2092.

COCINERA con cama y otros quehaceres, preciso; Varela 358, sueldo 60 pesos.

COCINERA joven, con buenas referencias, se necesita, Moreno 1949.

COCINERA se necesita, [illegible] pieza para el marido, Independencia 1359.

COCINERA con cama, recomendada, necesito, 55 $, Cangallo [illegible]

COCINERO se necesita, para [illegible] casa comida, Pavón [illegible]

CHICA para pequeños quehaceres con retiro, se necesita [illegible] v8

COCINERA y mucama si es posible madre o hija, necesítase, [illegible] piso, depto. R. v9

CHICA 12 a 14 años, se necesita para ayudar, poco trabajo, [illegible] 1111, 2o. piso.

CHICA de 13 a 14 años se precisa, de 11 a 15, para corta familia, presentarse a la mañana; Rivadavia [illegible] v8

COCINERA sencilla con [illegible] se necesita para familia de dos personas, Junín 987, 2o. piso, [illegible]

COCINERA buena y [illegible] necesito con cama, [illegible] recomendaciones, [illegible]

COCINERA de profesión [illegible] recomendada, [illegible] Perú [illegible], 80 pesos.

COCINERA práctica [illegible] se necesita, Las Heras 2940, sueldo 80 pesos.

COCINERA sencilla y pequeños quehaceres, con cama, [illegible] pesos; Ombú 632.

COCINERA y [illegible] matrimonio, [illegible] Anchorena 912

COCINERA, cocina sencilla y ayudar quehaceres necesita, [illegible] 65 $, Independencia 2141.

COCINERA competente [illegible] recomendada, para matrimonio, buen sueldo; Solís 1164.

COCINERA SE NECESITA PARA casa de pensión, buen sueldo, Corrientes [illegible], 2o. derecha.

COCINERA se necesita [illegible] con la calle [illegible] de 9 a 12.

COCINERA sencilla [illegible] referencias, sueldo [illegible] Rivadavia 4600.

LAVANDERA se precisa por [illegible] de 16 a 18.30; Libertad [illegible]

LAVANDERA competente se necesita calle Perú 359, 2o. piso.

LAVANDERA se precisa por mes, $ 16; Belgrano 946.

LAVANDERA competente, preciso; calle Garay 1761.

LAVANDERA se necesita, Montevideo núm. 1344.

LAVANDERA planchadora, con cama, necesito; Sarmiento 2962, desp. d. las 9 v9

LAVANDERA se precisa lunes y martes, Rivadavia 3664.

LAVANDERA y planchadora por día, se necesitan; J. E. Uriburu 1075. v8

LAVANDERA PARA ASILO de niños, se necesita, sueldo $ 50, con cama, ocurrir Corrientes 2795, depto. 14. v8

LAVANDERO de ropa, se necesita, para la ciudad de Córdoba; por informes a J. R. Santa Rosa 586, Córdoba. v8

MUCHACHO para mandados y limpieza, se precisa, B. de Irigoyen 185.

MUCAMO se necesita, San Martín 695.

MUCAMA para servicio, general necesito, [illegible] a 50 $; Vidt 2046. v10

MUCAMA de adentro se necesita recomendada, Cabildo 2261.

MUCHACHA para todo trabajo, necesito, sueldo 45 $, Obligado 2166.

MUCHACHA se necesita para mucama; Obligado 1517.

MUCHACHO se necesita para mandados [illegible] 379.

MUCAMA se necesita práctica y recomendada para pensión, Av. de Mayo 715, 3o.

MUCHACHO para mandados de 12 a 14 años, preciso, Corrientes 1960.

MUCAMA con certificados se necesita para hotel pensión; Tucumán 731, 1o. p.

MUJER formal se necesita, todo trabajo, [illegible] Guardia Vieja 4401.

MUCHACHA necesita familia inglesa; [illegible] sueldo; Belgrano 255, p. 2o. 120.

MUCHACHA joven por medio día se necesita para limpieza; Jujuy 1664.

MUCHACHA necesito para todo trabajo; Gutiérrez 3581, esq. Lafinur.

MUCAMA general que sepa planchar bien [illegible] Rivadavia 6045.

MUCAMA general, se necesita, sueldo 50 $, calle Olleros 2105, Belgrano.

MUCAMO se necesita, con buenos informes, Pampa 2178.

MUCAMA se precisa recomendada, $ 20, [illegible] buen sueldo, Juncal 1566.

MUCHACHA recomendada, para mucama, [illegible] fina, [illegible] Zabala 2114 (Belgrano)

MUCHACHA para todo servicio, se necesita, [illegible] 1510.

MUCHACHA o muchacho de 12 a 14 años se necesita, Entre Ríos 1722.

MUCHACHA de 11 a 14 años, se necesita, [illegible] 5045, V. Urquiza. v9

MUCHACHA para corta familia se necesita, Irigoyen 911.

MUCHACHA todo trabajo, de 7 a 17 preciso, [illegible] 1709, 1er. piso.

MUCAMA para San Isidro, se necesita, Tucumán 2618.

MUCHACHA se necesita, sin cama, [illegible] Constitución 3200. v9

MUCHACHA formal, sepa cocinar, con retiro, [illegible] Sarmiento 2239.

MUCAMA recomendada se necesita, Chile [illegible]

MATRIMONIO [illegible] sin hijos se precisa, [illegible] 3041. v9

MUCHACHA para ayudar a quehaceres, [illegible] corta familia, Mansilla 3352. v9

MUCAMA se necesita, Juncal 959, tratar [illegible] adelante. v9

MUCHACHA [illegible] cuidado de un nene, [illegible] Corrientes 2795, 3er. p. 10. v9

MUCHACHA para todo trabajo se precisa, [illegible]

MUCAMA para casa de pensión se necesita [illegible] 910, 2o. derecha.

MUCAMA [illegible] niñera necesita joven, buen [illegible]

MUCHACHA de 12 a 16 años, se necesita, [illegible] 4211. v9

MUCHACHA [illegible] para matrimonio, se [illegible], Entre Ríos 1128.

MUCAMA [illegible] costura sencilla, [illegible] Tucumán 549.

MUCHACHO para servicio se precisa; [illegible] 1295.

MUCHACHA de [illegible] a 14 años, poco trabajo, [illegible] 2559.

MUCHACHA se necesita, para corta familia, buen sueldo, Rioja 1709.

MUCAMA prec. [illegible] por sus padres, necesita [illegible], Corrientes 1302.

MUCAMA se necesita, tratar de 9 a 14; [illegible] 539, entre Perú y Bolívar.

MUCAMA se necesita, calle San José número 29, 1er. piso.

MUCAMA se necesita, Las Heras 1995.

MUJER formal para quehaceres, casa familia, se necesita, Directorio 2326.

MUCHACHA se necesita para matrimonio, buen sueldo; Guatemala 4858.

MUCHACHA se necesita, casa de familia [illegible] Chile 2372

MATRIMONIO para todo trabajo, se necesita; Maipú 114.

MUCHACHO para mandados, se necesita; [illegible]

MUCHACHA para matrimonio, buen trato, Mazón 2582, V. del Parque. v9

MUCHACHA [illegible] pequeños quehaceres, se necesita, Carabobo 21, Flores. v9

MUCAMA con recomendaciones, se necesita, [illegible] Bustamante 1886.

MUCHACHA para ayudar a los quehaceres de la casa necesito; Alberti 1271.

MUCHACHA que sepa coser necesito, para [illegible] 11 de Septiembre 996.

MUCHACHO para mandados se necesita, [illegible] 924.

MUCAMA práctica se precisa; Bmé. Mitre [illegible], 2o. piso, izquierda.

MUCHACHA recién venida para familia [illegible] Charcas 128, 2o. piso.

MUCHACHA de 11 a 14 años se precisa, [illegible]

[illegible] para poco servicio necesítase [illegible]

[illegible] con retiro, se precisa; Bmé. [illegible]

MUCHACHO para mandados, de 14 a 16 [illegible] preciso, S. Juan [illegible]

MUCHACHA GALLEGA se necesita por [illegible] diaria, Saavedra 1534.

[illegible] recomendada, se [illegible] sueldo 60 $.

[illegible] para ayudar quehaceres se [illegible] Flores 1365.

MUCAMA para [illegible] necesítase, [illegible] Flores

MUCHACHA cuidado [illegible] preciso; [illegible] 510, 1er. piso, derecha.

MUCHACHA [illegible] para matrimonio, [illegible] Pino, Belgrano.

MUCAMA para [illegible] recomendado, [illegible] Cabildo 1881.

[illegible] 1027.

MUCAMA necesita [illegible] casa y comida; [illegible]

MUCAMA general, se necesita en Cerrito [illegible], sueldo 50 pesos.

MUCHACHA se necesita para matrimonio, México 11[illegible] v9

MUCHACHA JOVEN, PARA CORTA familia, se necesita, Camargo 1418.

MUCAMA general, se precisa, sueldo $ [illegible], Cabildo [illegible], de 12 a 1.

MUCHACHO atrasado de 12 a 14 años, [illegible] 24 Noviembre [illegible]

MUCHACHA de 15 a [illegible] años, necesito; [illegible] 101.

MUCHACHO para mandados, se precisa; [illegible] Santa Fe 3[illegible]

MUCHACHA se necesita, calle Warnes [illegible], 2o. piso.

MUCHACHA práct. para envolver bizcochos y vainilla, preciso, Río Janeiro 1154

MUCHACHA para niñera, se necesita; [illegible] 2119.

MUCAMA se necesita, tratar de 10 a [illegible], Boulogne sur Mer 5[illegible] v9

MUJER [illegible] se necesita [illegible] familia sin [illegible]

MUCHACHA [illegible] para matrimonio [illegible]

MUCHACHA para [illegible] quehaceres, 30 [illegible] v9

MUCAMO con buenas recomendaciones, [illegible] de 9 a 11.

[illegible]

MUCHACHO para [illegible] mandados [illegible]

MUCHACHA para [illegible] se necesita [illegible] 27

MUCHACHO [illegible] de 13 a 14 años se [illegible] Andalucía 831.

MUCHACHA para niños, se precisa, México [illegible]

[illegible] v10

[illegible] medio día, necesito [illegible]

[illegible] mandados [illegible]

MUCHACHA de 11 a 14 años, necesita [illegible] Victoria 3625.

[illegible] necesito, 4 personas [illegible] S. Moreno 1286.

[illegible] 13 a 14 años, sueldo 20 [illegible] Lavalle [illegible]

[illegible] para estancia, quintero y [illegible]

MUCHACHA para quehaceres de casa, se [illegible] Bolívar [illegible]

MUCHACHO para limpieza y mandados, [illegible] Moreno 1170, desp. de las 9 v9

MUCAMO o portero, de 15 a 25 años, se [illegible] Córdoba 1816.

MUCAMA práctica se precisa; Victoria [illegible], de 9 en adelante.

MUCAMA se necesita para ir al campo, México 2112. v19

MUCHACHA se precisa, con retiro, sueldo 35 $, San Juan 3062.

MUCHACHO para limpieza y mandados, se precisa, Lavalle 887.

MUCHACHA de 13 a 14 años, para niños, se necesita, Rawson 33.

MUCHACHA de 13 a 16 años, matrimonio solo, [illegible] 2115.

MUCHACHA se necesita, buen sueldo, casa [illegible] Caracas 1743, Flores.

MATRIMONIO, se necesita encargado de casa de inquilinato, le doy pieza, Juan B. Alberdi 367. Caballito.

SERVICIO DOMESTICO PEDIDO

MUCHACHA de 13 a 16 años, para medio día, se necesita, Alberti 214.

MUCAMA general, para 2 personas Viamonte 1510. v9

MUCHACHO para limpieza preciso, Bmé. Mitre 981. v8

MUCHACHA necesita matr. todo trabajo, buen sueldo, Cangallo 3045, dep. 22. v8

MUCAMA general, buena presencia, se necesita, Billinghurst 974. v9

MUCHACHA para corta familia, preciso, 30 $; Salta 480, 2.º izquierda. v9

MUCHACHA por la mañana, quehaceres corta familia, necesito, México 3416. v8

MUCHACHA para ayudar los quehaceres de corta flia., neces., Alvarez 1782. v9

MUJER formal se necesita para todo trabajo; Malabia 1706. v8

MUCHACHA 15 años, necesito, todo trabajo, Pueyrredón 1143. v8

MUCHACHA necesita matrimonio solo, con o sin cama, Pellegrini 634, Dto. 3. v8

MUCAMA se necesita, calle Peña número 2332. v8

MUCAMO de comedor, con cama; colegio inglés, Melián 1880, Belgrano, $ 65 v8

MUCHACHA de 13 a 15 años, se precisa, para ayudar quehaceres de corta flia., buen trato; Achával 556.

MUCHACHO para limpieza casa familia, preciso, $ 35 casa y comida, Juramento 2428.

MUCAMA formal, para todo trabajo, sin retiro, pago bien, se necesita, calle Sarmiento 1440.

MUCAMA que entienda de cocina y para poca familia, se necesita; Bogotá 2626, Flores.

MUCHACHA para quehaceres de corta familia, se necesita, Pueyrredón 1786, subir derecho al 1.er piso.

MUCAMA con recomendaciones y de b. presencia, sueldo $ 60; se necesita; Posadas 1311, 1er. piso. v9

MUCHACHA joven que sepa de cocina, se precisa en corta familia, buen sueldo; Charcas 1691. v9

MUJER para todo servicio de matrimonio solo, se necesita, sueldo 35 $; Anchorena 1130, dept. II.

MUCHACHA 13 a 16, quehaceres domésticos, en casa de matrimonio solo, Cangallo 1326, 2o. piso, dpto. 8.

MATRIMONIO se necesita; el marido que trabaje y coma afuera; para matrimonio solo; Colombres 963.

MUCAMA de adentro, práctica, bien recomendada, se necesita; sueldo 60 pesos; presentarse Agüero 1269. v9

MUJER formal preciso para todo trabajo tratar Bolívar 1414, 4o. piso, izquierda, familia inglesa.

MUCHACHA de 13 a 14 años para ayudar a los quehaceres, sueldo 25 a 30 $; Laprida 1290. v8

MUCHACHA se necesita, de 15 a 16 años, para servicio de señora honorable sola, Medrano 291. v8

MUCHACHA se necesita para ayudar a pocos quehaceres. Sueldo 30 pesos; calle Pampa 3131. v8

MUCAMA joven, $ 40, necesito, casita de huéspedes, tiene toda la tarde desocupada, b. trato; V. Gómez 3056. v8

MUCAMA general, recomendada, precísase, buen sueldo; Sarandí 334, 3er. piso. v8

MUCHACHA de 14 a 16 años se necesita para cuidar niños, con recomendación; Callao 1068. v8

MATRIMONIO necesito, ella cocinera y otros quehaceres, él peón de patios y jardín; tratar por la mañana, Larrea 370.

MUJER PARA TODO servicio de matrimonio y dos nenas, se necesita, que se ponga cofia y delantal; sueldo 60 $; Tucumán 2488. v9

MATRIMONIO alemán se necesita para estancia, sin hijos, él quintero y ella cocina sencilla y otros trabajos; Viamonte número 2458, de 8 a 11. v10

MUJER SERIA, limpia y trabajadora, que sepa lavar bien la ropa, precisa matrimonio solo, de 7.30 a 16, 2 $ diarios; Holmberg 2677, Coghlan.

MATRIMONIO, él o ella cocinero de profesión, repostero, helador y ella o él peón de cocina, con recomendaciones, para flia. disting., buen sueldo y aloj., se precisa, darán razón Independencia 3952.

MATRIMONIO de alguna edad, se necesita para estancia cerca de la capital. Ella para cocina de peones, él para trabajo de campo, preferible entienda algo de herrería y carpintería; tratar primer piso, Cangallo 442.

NIÑERA recomendada, se necesita; calle Sucre 2283.

NECESITO CHICA, vestirla y pequeño sueldo, Ombú 363.

NECESITO sirvienta. Almirante Brown 1100.

NIÑERA joven sin pretensiones, preciso, Cangallo 1148, 2o. piso.

NIÑERA y quehaceres necesito con informes; Sud América 435, Flores.

NIÑERA con recomendaciones, se necesita, Reconquista 756, 1er. piso.

NECESITO cocinera con o sin cama; Sarmiento 2845.

NECESITO sirvienta para 2 personas, Larrea 484, depto. 9. v10

NECESITO chica de 15 a 18, todo serv., pres. por sus padres, Viamonte 843.

NIÑERA joven, decente, se necesita, buen sueldo, Zapiola 2768. v8

NIÑERA se necesita, de 16 a 18 años; San Pedrito 288 (Flores). v8

NECESITO sirvienta, todo servicio corta familia, Charcas 1500. v8

NIÑERA con buenas recomendaciones, se precisa en Santa Fe 2686, 4.º piso, dpto. 7, de 9 a 12. v9

NECESITASE buena cocinera, prefiérese italiana, buen sueldo, calle Esmeralda núm. 535.

NIÑERA se necesita, para atender un bebé, lavar y planchar, sin cama, Matheu 62.

NECESITO sirvienta que entienda de cocina y otros pequeños quehaceres, con cama, sueldo 50 $; Paraguay 1548.

NECESITO cocinera y mucama, familia inglesa, prefiérese madre e hija o 2 hermanas, tratar Caseros 410, depto. J.

NIÑERA con buenos informes se necesita para salir al campo, tratar Paraná número 1138. v9

NECESITO una muchacha de 14 a 15 años, para corta flia., sueldo 20 pesos, dirigir o escribir a Sr. Savary, calle Aquino 5654, Villa Lugano; Capital. v9

NECESITASE cocinero y segundo cocinero para viaje de regreso a Francia, a bordo de un vapor, con pasaje y sueldo; dirigirse personalmente a Sarmiento 443, Escr., 201. v9

PEON COCINA, se precisa, recomendado, práctico, Juncal 1366.

PEON de cocina, se necesita, sueldo 55 pesos, Cerrito 563.

PEON de patios para hotel se necesita; Tacuarí 126.

PEON de cocina práctico se necesita, Garay 1893.

PORTERO que entienda de electricidad necesito; Rivadavia 3457, de 10 a 16.

PRECISO cocinera con retiro, cocina sencilla, Alvarez 2104. v9

PORTERO formal, con buenas referencias y sin familia se necesita para casa de departamentos, tratar Sarmiento 632, después de las 11.

PARA COCINAR y pequeños quehaceres, necesítase sirvienta sola, decente y hacendosa, se dará muy buena habitación, Belgrano 342, piso 4o., dpto. 41, de 10 a 12.

SIRVIENTA por horas al día se necesita; Ramón Falcón 2719.

SIRVIENTA se necesita, matrimonio solo buen trato, Terrada 38, Flores.

SIRVIENTA se necesita, menos cocina, sueldo $ 40; Rivadavia 5375.

SIRVIENTA necesito para dos personas mayores; Moreto 660. v10

SIRVIENTA joven para corta familia, sin cama, se necesita; Victoria 4200.

SIRVIENTA se necesita, que entienda de cocina, sueldo 50 $; Rivadavia 4511.

SIRVIENTA se necesita, con retiro, Colpayo 122 o Rivadavia 2396.

SIRVIENTA competente se necesita; Corrientes 1262, 2o. piso, C.

SIRVIENTA para todo servicio matrimonio, sueldo 40 $; Sarmiento 1424. v9

SIRVIENTA que entienda de cocina, se necesita; Otamendi 83, alt. Rivad. 4700

SIRVIENTA se necesita para corta familia; Viamonte 2188.

SIRVIENTA se precisa, corta familia, buen trato; Ecuador 1185.

SE NECESITA SIRVIENTA; OCURRIR calle Pampa 1520.

SIRVIENTA para matrimonio, se necesita; Cabildo 2941.

SIRVIENTA SE NECESITA; SANTA FE núm. 2876.

SIRVIENTA que entienda de cocina, se necesita; Alvarez Thomas 1781, $ 50.

SIRVIENTA para matrimonio, necesito, Picheuta 625 (Caballito).

SIRVIENTA preciso, sueldo 50 $, informes, Estados Unidos 3071.

SE NECESITA sirvienta, Cerrito 375, tratar de 9 a 11.

SIRVIENTA para corta familia, se necesita; Olavarría 1062, Boca.

SIRVIENTA se necesita que entienda de cocina; B. de Irigoyen 950.

SIRVIENTA se necesita, para todo trabajo, que sepa algo cocina, B. Mitre 1469.

SIRVIENTA que entienda cocina sencilla, con retiro, preciso, Esmeralda 236.

SIRVIENTA preciso, de 7 a 15, sueldo 30 $, Castro Barros 41.

SE PRECISA mucama con cama, recomendación, Castro Barros 41.

SIRVIENTA se necesita, poco trabajo, en Cangallo 3431.

SIRVIENTA con retiro, sueldo 45 $, necesita corta familia, Sarmiento 2299.

SE NECESITA buena sirvienta que entienda de cocina; San José 1678.

SIRVIENTA que sepa cocinar, se necesita, Lavalle 670, 4o. piso. v9

SIRVIENTA formal sueldo 40 $, precísase corta familia, Independencia 1331.

SE PRECISAN dos sirvientas para corta familia, una que sepa algo de cocina; buen sueldo; tratar Santa Fe 2206, p. 2o.

SERVICIO DOMESTICO PEDIDO

SRA. para queh. domést., de 7 a 17, sepa coser, 45 $, nec., Pellegrini 622.

SRA. p. serv. domést., de 7 a 12, sepa coser, necesito; C. Pellegrini 622, $ 35.

SIRVIENTA que entienda de cocina se necesita; Belgrano 1042. v9

SIRVIENTA que entienda de cocina, necesítase; Río de Janeiro 1768. v9

SIRVIENTA se precisa para todo trabajo; 24 de Noviembre 36.

SIRVIENTA por horas, se precisa; calle Piedras 740, 1er. piso.

SIRVIENTA para ayudar a cuidar a una enferma, preciso, Lavalle 2337. v9

SIRVIENTA que cocina preciso, 4 personas, 60 $, Lima 1006, 2o., derecha.

SE PRECISA una cocinera para corta familia, Florida 893. v9

SIRVIENTA preciso, poco trabajo, Cangallo 1084.

SIRVIENTA con o sin cama necesito, Cevallos 637, 2o. piso.

SE NECESITA mucama joven para corta familia buen sueldo, E. Ríos 2139.

SE NECESITA mujer, sin pretensiones, 40 $, Libertad 1038.

SIRVIENTA joven, con retiro, preciso; Venezuela 1693.

SIRVIENTA se necesita para todo trabajo; Lafuente 70, Flores.

SIRVIENTA con cama, todo trabajo, menos coc., necesito, Avda. S. Martín 1939

SIRVIENTA que sepa cocinar, se necesita, sueldo 60 $, Pueyrredón 977.

SIRVIENTE para todos quehaceres, México 1452, 2o. piso Dto. 2.

SE NECESITAN dos mujeres juntas, para matrimonio, Piedras 1731.

SUIPACHA 782, 1er. piso, necesita muchacha de cocina, para corta familia.

SIRVIENTA suplente, que sepa cocinar, se necesita, Belgrano 3194.

SIRVIENTA joven y competente, se necesita, French 3147.

SIRVIENTA que entienda bien de cocina, necesito, hay mucama, Herrera 409. v9

SIRVIENTA se necesita en casa de familia, Arévalo 2474.

SIRVIENTA que sepa cocinar, necesito, Bdo. de Irigoyen 390, 2.o piso.

SE PRECISA sirvienta todo trabajo, sueldo 45 a 50 $, Sarmiento 1169.

SIRVIENTA para todo trabajo menos cocina, se necesita; Bulnes 2057.

SIRVIENTA por medio día, se necesita; Belgrano 544, 2º izquierda.

SIRVIENTA que entienda de cocina precísase; Juncal 2977.

SIRVIENTA para trabajo de casa, preciso; Tandil 3801.

SE PRECISA lavandera formal, por día; Paraná 460.

SIRVIENTA con cama para casa familia, sueldo $ 50, se necesita; Canning 757.

SIRVIENTA joven con cama, que sepa cocinar, 60 $, necesito, Chile 2044.

SIRVIENTA formal, se necesita; Carlos Calvo 2070, dept. 4.

SIRVIENTA para todo trabajo, necesítase para corta familia; Liniers 920. v10

SIRVIENTA con cama, sueldo $ 40, Rivadavia 3630.

SIRVIENTA que sepa cocinar y peq. quehaceres, necesito; México 593.

SIRVIENTA que entienda de cocina, se necesita; Juncal 2979. v9

SIRVIENTA para todo trabajo, se necesita; Alsina 2988.

SIRVIENTA todo trabajo necesita corta familia, San Roque 3399, V. del Parque.

SIRVIENTITA para corta familia se necesita; Belgrano 2976, Dto. 2.

SIRVIENTA joven necesito, poco trabajo, buen trato, Gurruchaga 2388.

SE NECESITA sirvienta práctica, ocurrir California 1999.

SE NECESITA sirvienta; Costa Rica 4864.

SIRVIENTA para todo servicio, 50 $, se necesita; Ombú 272.

SIRVIENTA con cama necesito, Montes de Oca 1437. v10

SIRVIENTA para el campo, cerca capital, buen sueldo, preciso, Pozos 772.

SRA. o sirvienta todo trabajo, buen trato, corta flia. Balcarce 1461, 2.º piso.

SIRVIENTA para corta familia se necesita; Juncal 3050. v9

SE PRECISA sirvienta; Sarmiento 1708.

SIRVIENTA que entienda de cocina, se necesita para matrimonio, Jujuy 1410.

SE NECESITA sirvienta para todo servicio, buen sueldo; Uriarte 1342, Palermo.

SIRVIENTA que sepa de cocina, se necesita, Defensa 1048.

SE NECESITA señora formal para matrimonio solo, Entre Ríos 979.

SEÑORA precisa para servicio, matrimonio solo; Malabia 842.

SIRVIENTA recomendada, sin cama, ayudar quehac., necesito; E. Ríos 1027.

SE NECESITA sirvienta para cocina sencilla y otros quehaceres; Salta 1415.

SIRVIENTA necesítase, todo servicio, recom., corta flia., 50 $, Paraná 589. v9

SIRVIENTA se precisa para corta familia; Ramón Falcón 2654.

SIRVIENTA para matrimonio, se precisa; Santa Fe 1827.

SIRVIENTA se necesita, poco trabajo, buen sueldo; Aráoz 2358. v9

SIRVIENTA para todo trabajo, preciso; Río de Janeiro 1194.

SIRVIENTA preciso de 7 a 18, sin cocinar; Juncal 911.

SE NECESITA sirvienta que entienda de cocina, 40 $, 24 de Noviembre 389.

SIRVIENTA para corta familia, se necesita; Costa Rica 4161.

SIRVIENTA sin cama, 40 $, necesito; Coronel Díaz 1714.

SIRVIENTA para corta familia, se necesita, con recomendac., Argerich 68. v9

SIRVIENTA se necesita, calle San Roque 4468, Devoto. v9

SIRVIENTA se precisa con cama, Boedo 1020.

SIRVIENTA se precisa; sueldo 50 pesos, Carabobo 589. v9

SIRVIENTA preciso para corta familia, Ombú 240.

SIRVIENTA con cama necesito, Piedras 758.

SIRVIENTA se precisa, Humboldt 2396. v9

SIRVIENTA se precisa, Charcas 5000. v9

SE NECESITA sirvienta para medio día, Patricios 765.

SIRVIENTA se necesita, entienda algo cocina, Ituzaingó 597.

SIRVIENTA necesito, poco trabajo, recomendada; Matheu 860.

SIRVIENTA para corta flia., buen sueldo; Arenales 2301. v9

SE NECESITA mucama seria, tratar de 9 a 11 y de 14 a 17; Alm. Brown 526.

SIRVIENTA para todo trabajo se necesita; Cochabamba 341. v9

SIRVIENTA con cama para matrimonio, preciso, 40 $, b. trato, Av. Mayo 621.

SIRVIENTA se necesita, con retiro, México 2412. v9

SIRVIENTA por medio día, necesítase, Avenida de Mayo 1350, 4o. piso.

SIRVIENTA con recomendaciones, se precisa, Junín 1044. v9

SIRVIENTA para matrimonio se precisa, Salguero 260, dep. 2.

SIRVIENTA se necesita, todo trabajo, General Paz 1065.

SIRVIENTA se necesita, sueldo 50 $; calle Sucre 3010.

SIRVIENTA, servicio 3 personas, necesito, Amenábar 922.

SIRVIENTA se necesita, todo trabajo, sin retiro, Federico Lacroze 3255.

SIRVIENTA que sepa algo de cocina, se necesita, tratar Aguilar 2550.

SIRVIENTA que entienda de cocina, necesito, Quesada 2477.

SIRVIENTA t. trabajo, con cama y que sepa cocinar, necesito, Mendoza 2731.

SIRVIENTA, todo trabajo, se necesita, sueldo 50 $, Cabildo 2232.

SIRVIENTA se necesita, tratar calle Cuba 3569.

SIRVIENTA cocina sencilla, otros quehaceres; Varela 347, 45 pesos.

SE NECESITA sirvienta que entienda de cocina; Víctor Martínez 59.

SIRVIENTA para corta familia alemana se precisa, Juramento 3652. v9

SE NECESITA sirvienta; Charcas 1528, piso 2o. v9

SIRVIENTA se necesita; Sarmiento 1474, departamento 2. v9

SIRVIENTA que sepa cocina para corta familia, necesito, Piedras 1473. v8

SE PRECISA cocinera para casa de pensión, B. Mitre 1284. v8

SIRVIENTA SE NECESITA, calle Núñez núm. 2452. v8

SIRVIENTA por medio día, necesito; Díaz Vélez 3893. v8

SIRVIENTA para todo servicio, corta familia, se necesita, Moreno 1640. v8

SIRVIENTA se necesita para corta familia, buen sueldo; Viamonte 1458. v8

SIRVIENTA todo trabajo, corta familia, se necesita, Carlos Calvo 3812. v8

SIRVIENTA necesito para todo trabajo, c. flia., Talcahuano 439, p. 5o. d. J. v8

SIRVIENTA con o sin cama se precisa, Santa Fe 2077. v8

SE PRECISA muchacha de 14 a 15 años, para matrim. solo; California 1642. v9

SIRVIENTA que entienda de cocina; Canning 400. v8

SE NECESITA sirvienta para todo servicio, Piedras 1658. v8

SEÑORA para todo trabajo, se precisa, Bolivia 56. v9

SIRVIENTA se necesita, todo servicio, corta familia, Catamarca 1218. v8

SIRVIENTA que cocine, buen sueldo, se precisa; Don Cristóbal 63. v9

SIRVIENTA joven se necesita para corta familia; Brandsen 1594. v8

SE NECESITA chica de 10 a 14 años, calle Mendoza 5477. v8

SERVICIO DOMESTICO PEDIDO

SE NECESITA niñera, con recomendación, Morón 2453 (Flores). v8

SIRVIENTA y cocina sencilla, para corta familia; Av. Quintina 5[illegible]. v8

SIRVIENTA para todo trabajo de corta familia, preciso; Defensa 1480. v8

SIRVIENTA con buenas referencias para corta familia, se precisa; Moreno 1220. v9

SIRVIENTA que entienda de cocina, para corta familia, sin retiro, se necesita; Sucre 2490, Belgrano.

SEÑORA SOLA se necesita para poco trabajo de casa, que sepa coser, sin retiro, 60 a 70 $, Esmeralda 673.

SIRVIENTA necesito, recomendada, para dos personas, se atiende de 9 a 11; S. Juan 1659.

SIRVIENTA que entienda de cocina, se precisa, 3 personas, Pampa 2457, de 9 a 12.

SE NECESITA muchacha práctica para ayudanta de cocina, sin retiro, sueldo 60 $; Conde 2024, dept. A., con recomendación.

SIRVIENTA formal, todo trabajo, necesito, Sarmiento 1440, pago bien, sin retiro.

SE NECESITA mujer seria para todo trabajo menos cocina, buen sueldo, corta familia; Alvarez Thomas 370. v9

SE NECESITA sirvienta formal, que entienda coc. senc. y otros quehaceres, sin retiro; Humberto I 1774.

SIRVIENTA cocina sencilla y otros trabajos, preciso, corta familia, sueldo 50 pesos; Avellaneda 2056, Flores.

SIRVIENTA que entienda de cocina, se necesita; Pueyrredón 945, sueldo de 50 a 60 $.

SIRVIENTA para corta familia, se necesita, buen sueldo y buen trato; Córdoba 373, 2º piso, izquierda. v9

SIRVIENTA que entienda de cocina aunque tenga una hija grande, se necesita, Chile 1380. v9

SIRVIENTA recomendada que sepa cocinar, sueldo 55 $, preciso; Corrientes 1985, 6o. piso; Dto. L.

SE NECESITA sirvienta de 15 a 20 años para corta familia, se pagará buen sueldo; Alsina 1307. v10

SE NECESITA muchacha para limpieza, de 17 a 18 años, con cama, 30 $. De 9 a 10, Lima 176.

SIRVIENTA se necesita para matrimonio para todos los quehaceres de la casa, con cama, Sarmiento 1817.

SIRVIENTA que sepa algo de cocina, se necesita, sueldo 60 $, Convención 3042, Flores.

SIRVIENTA que sepa cocinar, se necesita, 3 personas mayores, buen sueldo; Montes de Oca 439.

SIRVIENTA para quehaceres de 3 personas, trato familia, sueldo $ 25, se precisa; Rojas 575, Caballito.

SE PRECISA anciano serio, que sepa un poco de cocina; Cochabamba 3300, almacén.

SIRVIENTA para corta familia se necesita; calle Bogado 4551 entre Yatay y Lambaré.

SIRVIENTA para trabajos de adentro, necesítase, Piedras 737, sueldo $ 50, hay cocinera. v9

SIRVIENTA se necesita, que sepa cocinar, con recomendaciones, buen sueldo, buen trato, Echeverría 3159, Belgrano.

SE NECESITA muchacha para todo quehacer, menos la cocina; Santiago del Estero 1113.

SE NECESITA sirvienta, quehaceres domésticos, que entienda de cocina, buen sueldo; tratar Av. de Mayo 1239, piso 1o.

SIRVIENTA preciso todo trabajo, con cama, todos los domingos salida; calle Sarmiento 2331.

SIRVIENTA todo trabajo, menos lavado corta familia sueldo, 50 $, necesítase, Otamendi 452, altura Rivadavia 4700.

SE NECESITA sirvienta para todo servicio, matrimonio solo, Sarmiento 1474, dpto. 1o., tratar de 10 a 12.

SIRVIENTA o cocinera con referencias o certificado, matrim. solo, Bauness 2327, Villa Urquiza, frente estación. v8

SIRVIENTA que sepa cocinar se necesita, con recomendación, corta familia, buen sueldo, Alvarez 2486. v8

SIRVIENTA que entienda de cocina, para corta familia, se necesita, sueldo hasta 60 $, Ecuador 879. v9

SE NECESITA sirvienta joven, recomendada, que sepa cocinar, 4 personas, hay mucama, Venezuela 1878. v8

SIRVIENTA para todo servicio, matrimonio solo se necesita; Esmeralda 954, Dto. A. G. v8

SIRVIENTA aseada, que sepa algo de cocina, se paga bien, necesito; Rivadavia 3480. v8

SE NECESITA sirvienta, todo servicio, con cama, sueldo 50 $. Independencia número 559. v8

SEÑORA o muchacha para todo servicio se necesita con retiro, para matrimonio solo, Tucumán 781, 1er. piso. v8

SE NECESITA sirvienta que entienda de cocina, para corta familia, Conesa 77, Quilmes. v8

SE NECESITA sirvienta para lavado y planchado, poco trabajo, Ramón L. Falcón 2587. v8

SE NECESITA sirvienta para cocina sencilla y otros quehaceres, sueldo 45 $; Carlos Pellegrini 228, Lomas. Se paga el tranvía 102. Antes de las 11.

SE NECESITAN dos mucamas, una para comedor y otra para adentro; Amambay 27 bajar estación Río Janeiro del subterráneo. v9

SEÑORA formal, trabajadora, buenas referencias, para quehaceres de corta familia, necesito, buen sueldo, Bartolomé Mitre núm. 4283.

SIRVIENTA y cocina sencilla para matrimonio solo en San Isidro, aunque tenga hijo, tratar Gral Paz 847 (Colegiales) de 13 en adelante.

SIRVIENTA todo servicio, preciso, en cambio pieza y comida al marido, que trabaje afuera, Paseo Colón 1294, después de las 9.

SE PRECISA chica de 11 hasta 14 años para ayudar en casa de matrimonio inglés, con bebé. Calle Cochabamba núm. 645. v8

SE PRECISA muchacha de 18 a 20 años para todo trabajo de casa de buena familia, sueldo 35 a 45 $, dormir en casa, Sucre 1652, Belgrano; tranvías 36 y 35, 37 y 88. v8

SE NECESITA una señora o señorita para compañía de señorita, por corta temporada, dándole pieza y máquina para trabajar. Tratar de 13 a 16, calle Gutiérrez número 3931, Palermo.

SE BUSCA Sra. joven, española, 2 horas por día, a. m., para arreglar departamento de 3 piezas. Presentarse Libertad 1021, 2o. piso de 7 a 9, el sábado solamente.

SERVICIO DOMESTICO OFRECIDO

AMA de leche se ofrece, recién venida; Martín García 658. v8

AMA para casa de flia., se ofr., leche de 40 días, Estados Unidos 1305.

AMA vasca española se ofrece, horas por día, San Martín 631, dep. 12.

AMA se ofrece, leche fresca p. casa del niño, Chacabuco 940.

AMA se ofrece 2 o 3 veces al día; Av. del Tejar 2718.

AMA SE OFRECE, CON RECOMENDACIONES; Moldes 2933.

AMA SE OFRECE, 2 veces al día, en su casa, Congreso 2057, de 16 a 20.

AMA joven, piamontesa, se ofrece, abundante leche de 11 meses. Acevedo 660. v10

AMA de leche se ofrece, joven, primeriza, sin chico, leche de 10 días, p. criar en su casa, tratar Pasaje Pereyra 1538, entre Pavón y Garay. v8

COCINERA y mucama, madre e hija, se ofrecen, ciud. o camp. recom. Paraná 682

COCINERA italiana para corta familia se ofrece; Pampa 3281. v9

COCINERO para casa de familia, se ofrece, Anchorís 312.

COCINERA se ofrece y pequeños quehaceres, con rec., sueldo 60 $, Alsina 478

COCINERO y mucama, de confianza, se ofrecen, Paseo de Julio 1148. v10

COCINERA joven, para corta familia, se ofrece, Montevideo 573.

COCINERA de profesión, extranjera, se ofrece. R. Peña 122.

COCINERA se ofrece y otra clase de quehaceres, Estados Unidos 1352.

COCINERA y mucama, madre e hija, se ofrecen; Paraná 682.

COCINERA se ofrece, Río de Janeiro 101.

COCINERA se ofrece, Montevideo 385.

COCINERA se ofrece, restaurant o pensión, Solís 1767, depto. 4.

COCINERA ARGENTINA SE OFRECE; Soler 4427.

COCINERA formal, cocina sencilla, con retiro, se ofrece; Balcarce 1381.

COCINERA se ofrece; Coronel Díaz 1491.

COCINERA italiana de profesión ofrécese para familia o negocio, Santa Fe 440.

COCINERA se ofrece para cocina sencilla; Humberto 1o. 456.

COCINERA o lavandera, se ofrece; C. R., Chile 1864.

COCINERA sencilla, corta flia., se ofrece, Victoria 1211, izquierda.

COCINERA argentina, se ofrece, tiene recom., sdo. 70 $, Campana 141, Fta. v9

COCINERA se ofrece con buenos informes; Martín García 668.

COCINERA seria, recomendada, se ofrece, p. negocio, Uruguay 1167, dep. 2. v9

COCINERA profesión ofrécese, hotel o restaurant, ciudad o campo, Córdoba 3201

COCINERA y mucama se ofrecen, recomendadas, Maipú 389, Avellaneda.

COCINERO y otros trabajos, se ofrece, matrimonio solo o corta flia.; con retiro; Canning 2467. v8

COCINERA se ofrece con chico de 2 años para matrimonio solo o personas mayores para cocina sencilla; Velazco 218. v8

COCINERA se ofrece con cama para cocina sola, para matrimonio solo; San José 953, pieza 20.

SERVICIO DOMESTICO OFRECIDO

COCINERA sencilla se ofrece, con o sin retiro, Salta 2083. v8

COCINERA se ofrece con buenas recomendaciones; tratar personalmente; Mocoretá 851.

COCINERA y mucama se ofrecen para mucama de adentro o comedor, rec., Vicente López 1921. v9

COCINERA joven, competente, se ofrece para casa de corta flia., informes; calle Larrea 466.

COCINERA se ofrece, sabe su obligación, sueldo 65 a 70 $, Campillo 2415, Villa Urquiza.

COCINERA muy formal y de confianza, con muy buenas recomendaciones, se ofrece; tratar Independencia 1589, al fondo.

HOMBRE formal se ofrece, cualquier trabajo liviano; B. Encalada 1718, J. R. C.

HOMBRE se ofrece, todo trabajo, de 6 1/2 a 11.; Metán 3974.

HOMBRE FORMAL se ofrece, sabe cocinar y acondicionar vinos, G. Paz 2377

JOVEN 20 años con certificados, se ofrece todo trabajo, Rivadavia 1100

JOVEN se ofrece, cualquier trabajo, ciudad o campaña; Venezuela 1478, J. H.

JOVEN recién llegado se ofrece, portero o mucamo, Bolívar 653. v8

JOVEN muy recomendada se ofrece para ir con familia a Europa, como niñera u otro servicio, pocas pretensiones, tratar Guatemala 6029. v10

LAVANDERA se ofrece, plancha lunes, jueves, viernes; Centenera 165.

LAVANDERA se ofrece por día, calle Andes 820.

LAVANDERA y planchadora se ofrece recomendada; Perú 1022.

LAVANDERA se ofrece, por día, Rodríguez Peña 358.

LAVANDERA práctica se ofrece para hotel; México 1242.

LAVANDERA por día, se ofrece, Sarmiento núm. 3393.

LAVANDERA para casa de familia, se ofrece, tratar Charlone 160. V. Ifron. v8

LAVANDERA competente para hotel o casa particular, se ofrece; María, Ramón Falcón 4179. v8

MUCHACHO de 18 años, se ofrece para mucamo o portero, Ayacucho 1440. v9

MUCAMA y sirvienta para corta flia., se ofrece; Freyre 2968.

MATRIMONIO se ofrece para caseros sin chicos, Soler 5120. c9

MUCAMA ofrécese para ir al campo, Solís 480. v9

MATRIMONIO con niña chica se ofrece, recomendado, Humberto I. 1182.

MUCAMA de adentro se ofrece, Alsina 1450.

MUCAMA general, muy práctica, ofrécese con buenos informes; Piedras 989.

MATRIMONIO decente, desea criar niña o niño grandecito; Est. Unidos 1402. v9

MUCHACHA se ofrece, todo servicio, Sarandí núm. 452.

MUCHACHO se ofrece, 17 años, recomend. por sus padres; Loria 1518. v10

MUJER ofrécese para lavar y planchar por día, Agrelo 3357, pieza 23.

MUCHACHO de 15 años, se ofrece, prefiere con comida; Agrelo 3357, pieza 23

MUCAMA se ofrece, Campillo 2415.

MUCAMA se ofrece, para casa particular, Leandro Alem 1728.

MUCAMA se ofrece, Montevideo 840.

MUCHACHO de 15 años se ofrece con buenas recomend., Santa Fe 3588. v9

MATRIMONIO cocinera, comp. él peón, orden., y cochero; Cangallo 1053, 4o. p.

MUCAMA se ofrece, P. Colón 715.

MUCAMA se ofrece para todo servicio, en corta familia, con retiro; Pozos 440.

MUCAMA recomendada se ofrece, plancha y cose; San Juan 1566. v9

MUCAMA de adentro se ofrece para corta familia; Cevallos 131.

MUCHACHO se ofrece, cualquier trabajo, Mendoza 2471.

MATRIM. italiano, solo, ofréc. para casero, recom. C. Rica 5995.

MUCAMA y cocinera, se ofrecen, cocina sencilla, corta flia. Talcahuano 1234. v8

MUCAMA o niñera, se ofrece, calle Venezuela 836. v8

MUCHACHA se ofrece, entiende de cocina con retiro; San Juan 1348. v8

MUCHACHA recién venida ofrécese, Paraguay 643. v8

MUCAMA o cocinera sencilla, se ofrece, Morón 2439, Flores, U. T. 147, Flores v9

MUCAMA se ofrece para hotel, ciudad o temporada, tiene buenas recomendaciones. M. M., México 677. v9

MATRIMONIO español, ofrécese, él quintero, ella mucama o cocina sencilla, cerca de la ciudad o ciudad; S. Fe 1419. v8

MATRIMONIO joven se ofrece para el cuidado de casa de familia, excelentes referencias; Castro, Arenales 1552. v8

MATRIMONIO sin hijos, ambos mucamos se ofrecen; por carta a M. C., Pellegrini 224.

MATRIMONIO recién venido de Italia, se ofrece para cualquier trabajo; Tucumán número 272.

MUCAMA se ofrece para adentro o general, recomendada y práctica, sueldo 60 $, Belgrano 2521.

MATRIMONIO se ofrece, quintero y jardinero, ella cocinera; Roseti 284, Piñeyro. v9

MUCHACHA de 15 años, se ofrece, para casa respetable, adonde haya otra sirvienta, Catamarca 693, depto. 16.

MUCHACHO español, recién venido, de 16 años, se ofrece para cualquier trabajo; Ayacucho 2105.

MUCAMA general se ofrece para todo menos cocina, va al campo por la temporada, con recom., Sáenz Peña 1883.

MUCAMO italiano, se ofrece para campo o ciudad, Carabelas 275, hablar con el dueño.

MATRIMONIO italiano, se ofrece, él carpintero y agricultor, ella cocina sencilla, para el campo; Azcuénaga 60.

MATRIMONIO español sin hijos, se ofrece; él para quintero o jardinero y ella para cocinera, Cangallo 2699.

MATRIMONIO se ofrece, dos tamberos competentes, buen certif., para quinta, Leandro N. Alem 1236.

MUCHACHO de 14 años, para mandados u otros quehaceres, se ofrece; Castelli 83, p. 26.

MATRIMONIO decente, argentino, se habla francés, para caseros o compañía. Por carta a Joffre, Soler 4427.

MATRIMONIO joven, solo, recomendado se ofrece, cocinera y portero mucamo; Cangallo 2652.

MUCAMA se ofrece para todo trabajo de corta familia con recomendaciones, calle Piedras 1069. v9

MUCAMA general o de adentro se ofrece con recomendaciones, va al campo por la temporada; Paraguay 2349.

MUCAMA joven, se ofrece para corta familia, con recomendaciones; San Carlos 3848, dept. 5. v10

MATRIMONIO se ofrece, para caseros, con recomendaciones, por carta o personalmente, N. G., Santa Magdalena 357. v9

MATRIMONIO recién venido, joven, se ofrece, ella mucama, él mucamo o portero, Paraguay 3765, Palermo. v9

MUCAMA de adentro o general, se ofrece sabe coser, bien recomendada, atiendo sólo personalmente, Cangallo 3846.

MATRIMONIO vasco fr., formal, con certificados de varios años, se ofrece para departamentos o escrit. C. Pellegrini 815, A. Larronde. v8

MATRIMONIO joven, español, sin hijos, se ofrece para estancia, señora cocinera para patrones, el marido cochero o cabaña; carta o personal, California 2256. v8

MATRIMONIO para casero o para flia., entiende algo coc., él trabaja afuera, sin pretensiones, con 2 niñas una mayor de 15 años, con buenas referencias, se ofrece; por carta, Juramento 4124, Villa Urquiza. v9

MATRIMONIO argentino, decente, se ofrece para estancia, él para escritorio y otros trabajos, ella casera, gobernanta o cuidar aves, por carta o personalmente, a G. G., Ensenada 83, Floresta.

MUCAMA PIAMONTESA VIUDA, joven, sin hijo, se ofrece, habla italiano, francés y castellano correctamente, con buenos certificados, cédula de identidad, referencia a satisfacción, J. E. Uriburu No. 1035.

NIÑERA y mucama, se ofrecen, separadas, San Juan 1409. v9

NIÑERA con recomendaciones, se ofrece, tratar tarde, Pueyrredón 538. v9

NIÑERA y otros quehac., corta familia, se ofrece, $ 50, Victoria 1152. v9

OFRECESE cocinera, cocina solamente; Piedras 1268, pieza 79.

OFRECESE cocinera horas al día o de tarde; Alberti 911.

OFRECESE señora para trab. en su casa, ojalado a mano o hebillas calzado, calle Rioja 944.

PEON o mucamo, se ofrece, Cangallo 1500.

PORTERO formal, con buenos informes, se ofrece para casa particular o escritorios; tratar Sarmiento 820. v8

PARA CUIDAR CASA DURANTE EL verano, se ofrece hombre con buenos certificados y carnet; S. R. A., Venezuela 436, pieza 3.

SIRVIENTA joven, matrimonio solo, se ofrece; Rivadavia 3854, Dto. J.

SRA. SE OFRECE con retiro, Obligado 2660.

SE OFRECE una señora formal, con cama, Georgetown 559 (Caballito).

SE OFRECE mucama de comedor y de adentro. recomendada; Cangallo 1534.

SIRVIENTA se ofrece, sabe cocina, muy buenas recomendaciones; La Paz 677.

SE OFRECE muchacha formal, para corta familia; Pozos 1060.

SE OFRECE vasco-española para sirvienta; Leandro N. Alem 564.

SIRVIENTA se ofrece todo trab., menos cocina, Valentín Gómez 2960.

SE OFRECE viuda joven, para atender casa de persona sola, dirigirse personalmente; S. Paula, Salguero 2294. v10

SERVICIO DOMESTICO OFRECIDO

SIRVIENTA se ofrece, Bolívar 731, pza. 9.

SE OFRECE una niñera o mucama para hotel, México 2062.

SE OFRECE cocinera con buenos informes, Bolívar 1336.

SIRVIENTA se ofrece, entiende de cocina, buenos informes; Liniers 278.

SIRVIENTA se ofrece, entiende algo cocina, p. matrim. solo; M. García 405.

SRA. SERIA se ofrece por día, Pasaje Huemul 642, Caballito. v10

SIRVIENTA mucama, corta familia, se ofrece, Constitución 2325.

SE OFRECE lavandera y planchadora, tratar Andes 329.

SE OFRECE sirvienta para todo trabajo, Carlos Calvo 3495.

SEÑORA con niño de 7 años, se ofrece, a corta familia; Lima 1257.

SEÑORA se ofrece por medio día, para todo servicio, Acevedo 141.

SIRVIENTA todo trabajo de corta familia, se ofrece, Venezuela 1434.

SE OFRECE hombre formal, portero o sereno, Giribone 148.

SIRVIENTA o mucama se ofrece, prefiere buen trato; Iberá 2976. v9

SIRVIENTA formal, para todo trabajo, ofrécese, Esmeralda 953.

SIRVIENTA de confianza o lavandera, se ofrece, Río Bamba 73.

SIRVIENTA se ofrece, recomendada, sueldo 60, Paraná 682.

SIRVIENTA o cocinera formal, se ofrece, México 1750.

SE OFRECE niñera o mucama joven española a corta familia, C. Calvo 861.

SE OFRECE cocinera sin pretensiones, pieza para el marido; B. Irigoyen 1691.

SEÑORA SE OFRECE con una niña de 8 meses; Chile 526, pieza 4.

SE OFRECE muchacho recién venido, Sarmiento 722, Avellaneda.

SIRVIENTA ofrécese para corta familia, menos cocina; Tacuarí 725.

SIRVIENTA joven se ofrece para todo trabajo, Sgo. del Estero 288.

SRA. se ofrece por medio día, Almagro 494. v9

SE OFRECE una mucama con buenos informes; Libertad 1079.

SE OFRECE cocinera y otros queh., recomendada; Perú 1022.

SEÑORA se ofrece, para medio día, con recom., C. B., Sáenz Peña 2069.

SEÑORITA se ofrece, para corta flia., sabe poco de cocina, Cerrito 346.

SE OFRECEN 2 sirvientas, para todo trabajo, Australia 2344. v9

SIRVIENTA para matrimonio solo o señora sola, se ofrece, Del Carmen 742.

SE OFRECE cocinera competente; calle Rodríguez Peña 122.

SEÑORA se ofrece para 1 o 2 personas Montevideo 385. v9

SIRVIENTA formal para corta familia se ofrece; Rivadavia 1181.

SE OFRECE sirvienta para todo trabajo, Reconquista 1094.

SIRVIENTA que entienda de cocina, se ofrece; Cangallo 3481.

SIRVIENTA se ofrece para corta familia, dormir afuera; Paraná 192.

SE OFRECE mucama o niñera; Montevideo 1051.

SIRVIENTA formal, entiende de cocina, se ofrece con inform., Honduras 3814.

SE OFRECE mucama general o de adentro, práct., con cama, Tacuarí 619.

SIRVIENTA para medio día, lavandera o todo trabajo, ofréc.; Alberti 1150. v10

SE OFRECE cocinera con chica de 12 años; tratar, Alsina 3145.

SEÑORA se ofrece, cocina sencilla, algo lavar, corta flia., Rivadavia 1557, p. 7.

SEÑORA formal, italiana, se ofr. a corta familia, Alberti 1054.

SIRVIENTA se ofrece con retiro; Chile núm. 626.

SEÑORA se ofrece para todo trabajo, por día, Cangallo 3478.

SEÑORA se ofrece por la tarde, solo, Paseo 1451, Buenos Aires.

SEÑORA se ofrece con muy buenas rec., por 1/2 días, Arenales 2039.

SIRVIENTA se ofrece para todo trabajo, menos cocina. Soler 4434.

SIRVIENTA se ofrece por día o medio con retiro; Santa Magdalena 376.

SE OFRECE mucamo o portero, M. C., Rodríguez Peña 151.

SE OFRECE cocinera para cocina sencilla, Caseros 2522. v9

SIRVIENTA ofrécese, entiende cocina, con nena 5 años; Venezuela 836. v8

SEÑORA se ofrece para medio día por la mañana; Paraguay 2163. v8

SE OFRECE COCINERA sencilla y otro quehacer; Liniers 732.

SIRVIENTA italiana, todo servicio, matrimonio solo, se ofrece, Jujuy 1399. v8

SEÑORA con chico de cuatro años, se ofrece, para sirvienta, Larrea 1339. v8

SE OFRECE señora formal para lavar y planchar, Matheu 636. v8

SE OFRECE matrimonio sin familia, argentinos, tr. 24 de Noviembre 628. v8

SEÑORA se ofrece 1/2 día, entiende de cocina; Humahuaca 4065. v8

SE OFRECE sirvienta todo trabajo, Luján 321, pieza 10. v8

SEÑORA se ofrece, todo trabajo, calle Agüero 2245. v8

SE OFRECEN cocinera y mucama competentes; Cerrito 655. v8

SE OFRECE una mucama, con buena recomendación, Moreno 121. v8

SE OFRECE sirvienta o mucama con retiro, Medrano 1491. v8

SE OFRECE joven para todo trabajo, Independencia 476. v8

SE OFRECE lavandera, Tucumán 320, pieza 4. v9

SRA. se ofrece para criar un chico, en su casa, Honduras 4165. v8

SIRVIENTA formal, para corta familia se ofrece, O'Gorman 206, Avellaneda. v8

SE OFRECE un matrimonio, quintero y cocinera, Roseti 284 (Piñeyro). v8

SEÑORITA seria, para matrim. con buenos inf., se ofrece, Ecuador 316. v8

SE OFRECE sirvienta italiana, con chico de 3 años; Uriarte 1337. v8

SE OFRECE ama argentina, primeriza, de tres meses, a criar niño en casa del niño; Santiago del Estero 666. v8

SIRVIENTA o mucama para matrimonio solo ofrécese, buenos certificados, Cangallo 4023. v8

SIRVIENTA se ofrece a corta familia, con o sin retiro y otra para medio día; calle Belgrano 1436.

SEÑORA viuda, se ofrece con hija de 10 años, cocinera o mucama, Humberto I núm. 985.

SEÑORA seria se ofrece para cocina de corta familia y otros quehaceres, Humberto I núm. 551.

SRA. SOLA, decente, ofrécese de mucama a corta familia o todo servicio, a 1 o 2 personas, Montevideo 573.

SE OFRECE una muchacha joven, argentina, para corta familia, con certificado, Carlos Calvo 1764, pieza 23.

SEÑORA se ofrece con nena 4 años, para todo trabajo de matrim. solo o 3 pers. mayores; Callao 444.

SE OFRECE señora formal, para acompañar niñas o mucama de adentro, av. de Mayo 676, 5o. piso.

SE OFRECE cocinera competente, desea colocarse con flia. que salga afuera; Bustamante 296.

SEÑORA provinciana, joven, se ofrece para trabajo, por medio día, Moreto número 339 (Floresta). v9

SE OFRECE un matrimonio solo para cuidar una casa; calle Uruguay 763, pieza 11.

SE OFRECE matrimonio recién venido, español; ella para mucama o todo trabajo, juntos o separados; Larrea 891.

SEÑORA 35 años, desea criar un chico con leche de 10 días, buena y abundante, tratar, Rivadavia 9374.

SIRVIENTA joven, se ofrece para cocina, buenos informes, o mucama; Ayacucho 964.

SE OFRECE ama de leche, primeriza, joven, leche de 2 meses; Castro Barros 1140.

SE OFRECE padre e hijo para peón de cocina, muchacho para mandados; Castelli 33, pieza 26.

SE OFRECE hombre formal, piamontés, toda confianza, buena presencia, para trabajo liviano; A. A., Franklin 1747.

SE OFRECE hombre serio, de 38 años, para peón o portero, buenos informes, sin pretensiones; Humberto I 1028.

SEÑORA decente se ofrece a acompañar familia, o ama de llaves. Sale al campo. Montevideo 159.

SE OFRECE matrimonio para cuidar casa, en cambio de pieza, bien recomendado, Chacabuco 1018. M. García. v9

SE OFRECE mucama a matrimonio solo, va a Mar del Plata, ocurrir Pozos número 766. v10

SE OFRECE señorita para coser o acompañar en casa de familia, M. M., Humberto 1o. 281, 2o. piso, E.

SE OFRECEN dos hermanos, para ciudad o campaña, uno cocinero y otro mucamo, para escribir por carta, calle Pieres 660

SRA. SERIA, sola, se ofrece para acompañar señora sola o matrimonio, Canning 385.

SIRVIENTA o mucama se ofrece para todo trabajo, menos cocina, Gallo 1646, dpto. 1.

SE OFRECE señora italiana con una chica de 9 años, cocina y lavado, tratar Ramón L. Falcón 2233.

SEÑORA ITALIANA, se ofrece, cocinar y pequeños quehaceres de corta familia; buen trato y poco sueldo; prefiere afuera; Yatay 1071. v8

SEÑORA seria sola, se ofrece para cocina o para corta familia, sabe cumplir con su deber, tratar Viamonte 1040. Segundo comedor.

SE OFRECE una señorita seria, sin pretensiones, para casa de señora sola; dirigirse por carta solamente a D. R., Corrientes 1262, 3er. piso.

SERVICIO DOMESTICO OFRECIDO

SEÑORA se ofrece, por día o medio día, con recomendac., Constitución 3628. v8

SE OFRECE ama, criar en su casa, con biberón, E. Unidos 1352. v9

SE OFRECE una señora italiana para todo servicio, con retiro; tratar Santiago del Estero 1498.

SE OFRECE mujer formal por día o por mes, prefiere cocinar, bien recomendada; Freyre 1205.

SE OFRECE cocinero español y otros quehaceres de casa, L. N. Alem 428, antes Paseo de Julio.

SE OFRECE cocinero italiano, con buenas recomendaciones, práctico; tratar, Venezuela [illegible]82.

SE OFRECE joven italiano, p. mucamo, competente, habla bien el español, Maipú 270, 5o. piso.

SIRVIENTA joven, se ofrece para mucama o todo trabajo, recomendada, Independencia núm. 746.

SEÑORITA seria, educada, se ofrece para acompañar señoras o niños, entiende de costuras, recomendada, viaja, personalmente o por carta M. J., Sáenz Peña 1487.

SE OFRECE señora con hijo de 3 años para matrimonio solo o cocina de personas mayores, buenos informes; Valentín Gómez 3779.

SEÑORITA seria ofrécese para compañía de señora honorable, trato familiar; por carta a F. Aguilar, Salguero 1376, dep. C.

SEÑORITA se ofrece para pequeño quehacer de mucama de adentro, sabe de sombreros y bordar a máquina, Sarmiento 1569.

SE OFRECE señora e hija de 10 años para servicio, matrimonio solo, o señora sola decente, poste restante, c. central, G. Moreno.

SEÑORA se ofrece para todo trabajo, menos cocinar y lavar, sueldo 60 a 65 $, por carta o personalmente, a J. G., Ameghino 532, Vélez Sársfield. v9

SEÑORA italiana con un hijo de 12 años se ofrece para atender casa de persona sola o corta familia, también aceptaría cocinera para estancia o para criar aves, dirigirse M. J. C., Canning 95.

SEÑORA CULTA, de mediana edad, se ofrece p. gobernanta de casa de personas m. o viudo con niños, va al campo, por carta, o personalmente, A. P., Bogotá 2541. v10

SEÑORA alemana, formal y con buenas referencias, se ofrece como dama de confianza o para el cuidado de casa de familia, con o sin retiro. Dirigirse M. S., Federico Lacroze 1767.

SEÑORA joven alemana para ama de llaves, entiende bien la cocina y otros quehaceres de la casa. Persona de confianza, muy buenas recomendaciones, prefiere el campo; Señora Vally Roth, Defensa 1547, pieza 23.

UNA mujer se ofrece para todo trabajo menos cocina; Corrientes 1160.

VALET se ofrece, buena presencia; por carta J. S., Crámer 2083.

NAVEGACION

BRABANTIA".—Este vapor ha terminado su descarga en la Dársena Norte, Sección 1ra., la revisación tendrá lugar en los días 8 y 9 del corriente de 14 a 16, horas.—W. Allinson Bell.—Agente. v9

BUQUE A MOTOR NORUEGO "BRAZIL".—La revisación de este vapor se verificará los días jueves 7 y viernes 8 de 7 a 9 ... el dique No. 1. secc. 3. Los interesados deberán presentar sus reclamos y facturas originales dentro de las 48 horas pasado dicho término no se pagarán fallas.—Christian Buggo, agente Marítimo. Cangallo 315. v8

LICITACIONES

COMPAÑIA DE ELECTRICIDAD DE JOSÉ C. Paz.—Llámase a licitación por el término de veinte días para la construcción de una usina e instalación del alumbrado eléctrico en José C. Paz, F. C. P. El pliego de condiciones estará a disposición de los interesados en la escribanía del señor Márquez Miranda, Perú 71, Buenos Aires, de 13 a 17. Las propuestas se abrirán el 27 del corriente, a las 16.—José C. Paz, octubre 7 de 1920. v9

CONSEJO NACIONAL DE EDUCACION. —Llámase a licitación pública por el término de 30 días a partir del 27 de septiembre en curso, inclusive, para el arrendamiento por 2 años, con opción a un año más, a contar desde el 1o. de abril de 1921, de 10.000 hectáreas de campo para agricultura o ganadería, que posee esta Repartición en la Pampa Central, sección IV., fracción B., lote No. 23 (Colonia La Juanita), pudiendo los interesados dirigirse para informes y demás datos a la oficina judicial del H. Consejo, calle Paraná 662, (1er. piso), todos los hábiles, de 12 a 18 horas, con excepción de los sábados, que deberán hacerlo de 9 a 12. La apertura de las propuestas, que deberán ser presentadas por duplicado, escritas a máquina, en el sellado correspondiente y acompañadas del certificado de depósito que marca la ley, tendrá lugar el día 26 de octubre próximo a las 14 horas, en el local de la Secretaría general del Consejo, Rodríguez Peña 935, (1er. piso). Se hace presente que esta licitación tendrá también lugar en "Villa Alba" (F. C. Pacífico), abriéndose allí las respectivas propuestas en igual día y hora que en esta capital federal.—El secretario general. v26o.

CONSEJO NACIONAL DE EDUCACION. Licitación.—Llámase a licitación pública por el término de treinta días para la reparación de edificios fiscales ocupados por las escuelas primarias de la Capital Federal. La apertura de las propuestas que deberán presentarse escritas a máquina, por duplicado y llenando los requisitos establecidos por las leyes de sellos, contabilidad y obras públicas, tendrá lugar en la secretaría del Consejo (Rodríguez Peña 935, primer piso), en los días y horas que se indican a continuación, debiendo los interesados hacer sus ofertas separadamente por cada grupo de obras:

Día jueves 4 de noviembre de 1920.—1.ª Licitación a las 14 horas.—Escuela 1 del C. E. 7.º, Rivadavia 2616. Escuela 9, id. id. id., Moreno 2104.

2.ª Licitación a las 15 horas. — Escuela 2 del C. E. 7.º, Lavalle 2366. Escuela 7, id. id. id., Sarmiento 2573.

3.ª Licitación a las 16 horas—Escuela 9 del C. E. 6.º, Pichincha 1873. Escuela 10, id. id. id. Jujuy 1471.

Día Viernes 5 de noviembre de 1920.—Licitación, a las 14 horas. Escuela 9 del C. E. 11.º, Perú 782.

Día sábado 6 de noviembre de 1920—Licitación a las 10 horas.—Escuela 1 del C. E. 12.º, Fray Cayetano y Yerbal.

Día lunes 8 de noviembre de 1920.—Licitación a las 14 horas.—Escuela 2 del C. E. 5.º, San José 1185.

Día martes 9 de noviembre de 1920.—1.ª Licitación a las 14 horas—Escuela 1 del C. E. 11.º, Pringles 263.

2.ª Licitación a las 15 horas—Escuela 3 del C. E. 11.º, Lambaré 967.

3.ª Licitación a las 16 horas—Escuela 3 del C. E. 15.º, Moldes 1858.

Día miércoles 10 de noviembre de 1920.—Licitación a las 14 horas.—Escuela 15 del C. E. 12.º, Formosa 136.

Día viernes 12 de noviembre de 1920.—Licitación a las 14 horas.—Escuela 1 del C. E. 14.º, Santa Fe 5039.

Día sábado 13 de noviembre de 1920.—Licitación a las 10 horas—Escuela 3 del C. E. 10.º, Alvarez 2849.

Día lunes 15 de noviembre de 1920.—Licitación a las 14 horas—Escuela 11 del C. E. 6.º, Humberto I 3171.

Día martes 16 de noviembre de 1920.—1.ª Licitación a las 14 horas—Escuela 1 del C. E. 15.º, Echeverría 2187. Escuela 2, id. id. id., Cuba 2051.

2.ª Licitación a las 15 horas—Escuela 5 del C. E. 13.º, Cayena 1431.

3.ª Licitación a las 16 horas.—Escuela 1 del C. E. 14.º, Triunvirato 5129.

Día miércoles 17 de noviembre de 1920.—Licitación a las 14 horas.—Escuela 1 del C. E. 12.º, Triunvirato 632.

Día jueves 18 de noviembre de 1920.—1.ª Licitación a las 14 horas.—Escuela 30 del C. E. 17.º, Piedrabuena entre Cruz y Chilabert.

2.ª Licitación a las 15 horas—Escuela 1 del C. E. 20.º, Irlarte 1802. Escuela 3, id. id. id., Río IV 1815.

El pliego de bases y condiciones, formularios y demás datos pueden consultarse en la Dirección General de Arquitectura (en el local del Consejo, 2.o piso), todos los días hábiles de 12 a 18, con excepción de los sábados que lo harán de 9 a 12.—El Secretario General. v4nov.

MINISTERIO DE MARINA.—Dirección General Administrativa, Paseo Colón 1457. Llámase nuevamente a presentación de propuestas para el día 8 de octubre próximo, hasta las 14.30 h., para la provisión de los siguientes artículos destinados al depósito de víveres: 18.000 ks. queso "Sbrinz" 26.000 ks. maíz blanco triturado, 1.000 ks. sal fina, 30.000 ks. sal gruesa de 1ra. calidad y 6.000 litros vinagre blanco. Por datos, pliegos de condiciones, etc., recurrir a la División Compras. v8

SOCIEDAD DE BENEFICENCIA DE LA Capital.—Llámase a licitación, nuevamente, hasta el día 8 de octubre próximo, a las 10.30, para la provisión de ascensores, según las especificaciones que podrán consultarse en la Ofic. Técnica de la sociedad, Reconquista 269. La secretaria. v8o.

SOCIEDAD DE BENEFICENCIA DE LA Capital. — Llámase a licitación hasta el día 27 de octubre próximo, a las 14.30, para la provisión de 2.500.000 ladrillos, según especificaciones que podrán consultarse en la Oficina Técnica, Reconquista 269. — La Secretaria. v27

SOCIEDAD DE BENEFICENCIA DE LA capital.—Llámase a licitación hasta el día 19 de octubre próximo, a las 14.30 y 14.45, para proveer carne y lana lavada, con arreglo a los formularios que están a disposición de los interesados en la administración general, Reconquista 269.—La secretaria. v19oct

SOCIEDAD DE BENEFICENCIA DE LA Capital.—Llámase a licitación hasta el 13 de octubre próximo a las 15 para la ejecución de varias modificaciones en los ascensores del Hospital Rivadavia, de acuerdo con las especificaciones que podrán consultarse en la oficina técnica de la sociedad, Reconquista 269. — La secretaria. v12oct.

BANCOS Y COMPAÑIAS ANONIMAS

THE NATIONAL CITY BANK OF NEW York, fundado en 1812, tiene actualmente recursos que exceden de mil millones oro y cincuenta sucursales en las principales plazas del mundo. Sus servicios están a la disposición de los comerciantes e industriales argentinos en las siguientes sucursales: Buenos Aires, San Martín 84 y Rivadavia 2816; Rosario de Santa Fe, Córdoba 820.

LA PRENSA

Buenos Aires, octubre 8 de 1920

RELACIONES DE UNA INVESTIGACION CON EL COMERCIO INTERNACIONAL

La investigación sobre un presunto fraude en importaciones y exportaciones de lanas en bruto y de las pieles de vacunos y ovejunos, resuelta por la Cámara de Diputados, toca una cuestión importante de política comercial.

Vamos a estudiarla con prescindencia de los caracteres particulares, a los cargos planteados, y a investigar la cuestión desde un punto de vista general, que nos permitirá indicar errores fundamentales radicados en regímenes aduaneros absurdos o ilegales.

Derivaremos de este estudio algunas lecciones objetivas en orden al régimen aduanero que la comisión encargada de ventilar esos cargos habrá de comprobar y que la comisión de presupuesto y hacienda de la misma Cámara, deberá aprovechar para introducir en la ley reformas que más adelante señalaremos.

Al estudioso que aborda este asunto, no puede menos de sorprenderle grandemente que las lanas y pieles mencionadas al principio, productos similares de los de nuestra gran industria ganadera, puedan hallarse sujetas a derechos de importación, domo era necesario que sucediese para que el cargo correspondiente determinase un punto de la investigación acordada.

Esos productos requieren, naturalmente, la entrada en franquicia. El impuesto aparenta una protección que no hay motivo para que exista en favor de una industria primordialmente exportadora; y si en algún momento llegase a tener influencia sobre los precios internos, recaería sobre consumos tan necesarios como el trigo y demás cereales que a nadie le ocurrirá pensar que puedan ser objeto entre nosotros de un gravamen de importación.

A nuestro juicio, el impuesto sobre las lanas y pieles citadas, es la consecuencia de una imprevisión. Así como el trigo, la avena y el maíz, por ejemplo, están enumerados entre los artículos libres de impuesto, los primeros habrían debido ser idénticamente especificados en la tarifa.

A no mediar ese descuido, habrían sido objeto, cuando menos, de una mención que los afectase a la tasa mínima del cinco por ciento; porque ningún criterio podría admitir que gravase la materia bruta un derecho mayor que este último, el cual se aplica al hilo para coser, bordar y otras manufacturas de lana.

Pero las lanas y pieles de la referencia no figuran en la ley con un derecho especial, ni exoneradas de derechos, y por esta su condición, adeudan la tasa impositiva de 25 por ciento "ad valorem", conforme al artículo 2º.

Por obra del rutinario empirismo que preside en el proceso de formación de la nomenclatura de la tarifa, el Congreso no puede percatarse, sino ocasionalmente, de errores como el indicado que podrían denominarse implícitos, va que resultan de la ausencia de una mención expresa.

Para remediar análogas imprevisiones, se agregó en la ley de aduana, entre los artículos afectos al derecho mínimo de 5 por ciento, "todos aquellos productos que las industrias establecidas en el país reclamen como materia prima"; pero esta previsión no alcanza a las lanas, pieles y varias otras materias primas similares de las producidas en el país.

Y es claro que un derecho cualquiera de importación, anula por completo la importación de estos productos y priva a nuestras plazas de un medio de atracción del comercio de los países vecinos. Lanas a lavarse, pieles a curtirse, son desviadas de nuestros puertos.

Si no obstante han entrado lanas y pieles de los países limítrofes, el hecho se debe a una de esas transacciones que entre nosotros resuelve el Ejecutivo, dando un tajo en la parte de la ley que le opone un tropiezo cualquiera.

No hablaremos sino de lo más reciente, de lo que está en vigor.

Por decreto de 11 de diciembre de 1896, se dispuso que "los productos de los países limítrofes similares a los de la República que vengan en tránsito, gozarán del depósito con las formalidades y requisitos establecidos en los artículos 493, 494, y 500 a 506 de las ordenanzas de aduana, con la única diferencia de que deben ser los mismos productos importados los que se exporten".

Era esto extender a tales productos, el depósito ficticio concedido sólo a los productos nacionales sujetos a derechos de exportación y negarlo al mismo tiempo exigiendo la calidad de no ser sustituible la mercadería.

El Ejecutivo procedió así en contra del artículo 464 de las mismas ordenanzas, que establece la calidad real del depósito asignado a las mercaderías de los países limítrofes sujetas a derechos. Usurpó la facultad legislativa de crear toda clase de regímenes aduaneros.

Esos productos no se traen para el sólo efecto de su embarque en nuestros puertos, el cual puede hacerse sin mayores gastos por el simple trasbordo de la nave de cabotaje a la nave que realiza la exportación. Si se desembarcan y depositan, es por conveniencias comerciales, sin duda, provechosas para la República. Es para someterlas a manipulaciones que las reglas del tránsito no permiten, como ya dijimos, o para venderlas, y en algunos casos se consumen probablemente en el país.

Para todo esto no bastaba el decreto referido, sobre todo, para la venta en plaza, que al requerir el pago del derecho de entrada hacía imposible la operación comercial. Entonces el Ejecutivo, atendiendo a una representación de la Bolsa de Comercio, expidió el decreto de 15 de marzo de 1897, por el cual modificó el anterior, en el sentido de que los artículos exportados deben ser los mismos importados en cantidad y especie, o sea, en términos más explícitos, que pueden reemplazarse por otros de la misma especie. Se hizo así completa la asimilación con el tratamiento de los artículos nacionales sujetos a derechos de exportación.

Los regímenes de la tarifa de derechos de importación y de las ordenanzas, fueron reemplazados por otro, creado al margen de la Constitución.

Cuando el Ministro de Hacienda se refirió en la Cámara al artículo 507 de las ordenanzas, hizo, pues, una cita equivocada, porque esta disposición trata de productos nacionales exclusivamente, y si se aplica a los similares de países limítrofes es por actos tan arbitrarios como muchos que él realiza a cada paso, siguiendo el mismo concepto de que la bondad del fin, apreciada con el criterio del Ejecutivo, justifica la usurpación de las facultades del Congreso.

Según lo que dijimos arriba, la comisión ha de comprobar que tal régimen se desentiende completamente del derecho de importación. Este no admite esa sustitución en las reexportaciones de unos artículos por otros. Pero no por esa comprobación será menos necesario establecer en la ley, la franquicia para las lanas y pieles de los países limítrofes y para los demás productos que se encuentran en el mismo caso.

Sobre esta base, no es difícil concederles un régimen de depósito y reexportación, que sin perjudicar al actual régimen de nuestra exportación, no embarace ni estorbe las operaciones que se pueden practicar en nuestras plazas con esos productos.

Y la última lección que los hechos suministran es la necesidad de reprimir el abuso del Ejecutivo que prorroga, porque así le parece bien, los términos máximos señalados por la ley para los diferentes depósitos de mercaderías.

PRINCIPALES CAPITALES Y CIUDADES, DE GUERRA, ENVIADOS ESPECIALES, DE LA ASSOCIATED PRESS, UNITED PRESS Y DE LA AGENCIA HAVAS

INFORMACIONES ARGENTINAS

DELEGADO ARGENTINO EN ESPAÑA

MADRID, octubre 7 (Associated) —Entre los últimos delegados que llegaron para asistir al Congreso Postal Universal, se halla el diputado argentino doctor Antonio Barrera Nicholson.

El rey recibirá esta noche a los delegados.

senta el terreno, que es quebradísimo en la zona en que vienen operando.

Se espera que de un momento a otro caiga Xexahuen en poder de las tropas españolas.

MADRID, octubre 7 (Associated) —Comunican de Ceuta que 700 reclutas se alistaron en la nueva legión extranjera española para prestar sus servicios en Marruecos.

Muchos españoles se alistaron para ingresar en el ejército regular.

PALAVICINI EN PALACIO

MADRID, octubre 7 (Associated) —El rey Alfonso recibió al enviado especial mexicano, señor Palavicini.

La entrevista fué muy cordial y se considera que las relaciones hispano-mexicanas se han fortalecido mucho en los últimos tiempos.

LOS TEMPORALES

MADRID, octubre 7 (Havas) — Informaciones procedentes de diversos puntos de la península anuncian que hubo violentos temporales, cayendo abundantes lluvias que produjeron algunos perjuicios e interrumpieron las comunicaciones de varias regiones con esta capital.

EL PROXIMO ALISTAMIENTO

MADRID, octubre 7 (Havas)—Según la estadística publicada por el ministerio de Guerra, en la próxima conscripción ingresarán bajo banderas 76.000 ciudadanos.

Accidente de volación

MADRID, octubre 7 (Especial) — Comunican de Castellón que un aeroplano que hacía el servicio postal entre Francia y Marruecos, cayó desde gran altura, en la población de Ontenient, resultando dos muertos y un herido.

Terremoto en Murcia

MADRID, octubre 7 (Especial) — Telegrafían de Murcia que en la población de Ojos se sintió un sacudimiento sísmico que causó gran alarma en el vecindario.

Estreno de un drama

MADRID, octubre 7 (Especial) — En el teatro de la Princesa se estrenó un drama titulado "En mitad del corazón", original de Miguel Prado, y que tuvo un gran éxito.

ESTADOS UNIDOS

CENSO DE POBLACION

LA CIFRA OFICIAL

WASHINGTON, octubre 7 (Associated) — La oficina del censo anuncia que la población total de Estados Unidos continentales es de ciento cinco millones seiscientos ochenta y tres mil ciento tres habitantes. El aumento ha sido de trece millones setecientos diez mil ochocientos cuarenta y dos habitantes desde 1910.

Se calcula que las posesiones insulares contienen alrededor de doce millones doscientos cincuenta mil habitantes, lo que hace alcanzar a cerca de ciento diez y ocho millones el número de personas que viven bajo la soberanía de Estados Unidos.

EXPLOSION EN UN BUQUE

NUMEROSAS VICTIMAS

NUEVA YORK, octubre 7 (Associated) — El buque-cisterna petrolífero británico "G. R. Growe" voló por efecto de una explosión cuando se hallaba en el dique seco de Brooklyn.

Había a bordo 40 personas. No se conoce el número de víctimas.

NUEVA YORK, octubre 7 (Associated). — Se anuncia que resultaron 6 muertos y más de 20 heridos, de la explosión del "C. R. Crowe". Se cree que ninguno de los heridos corre peligro de muerte.

Se sabe ahora que había a bordo del buque 200 obreros ocupados en las reparaciones para las cuales había entrado en dique seco. Repentinamente voló el estanque de proa, lo que se debió, aparentemente, a la combustión de gases al contacto de una antorcha.

Varios obreros se vieron encerrados dentro del buque, mientras que otros eran barridos del puente por la expansión de los gases. Uno de ellos fué lanzado por el aire a más de 100 pies de distancia, y se mató.

ECOS DE LA ELECCION DEL PRESIDENTE CHILENO

WASHINGTON, octubre 7 (United) — Apenas se tuvieron noticias de que el Congreso pleno de Chile había proclamado presidente de la República al señor Arturo Alessandri, el consejero de la embajada de Chile, señor Luis Ilanes Guerrero, hizo una declaración, dando a conocer la situación de la política chilena:

"Es motivo de gran satisfacción, dijo, que se haya encontrado solución al difícil problema por los medios ordinarios, y en forma que haya satisfecho a la opinión pública del país.

"En este sentido, Chile ha dado un ejemplo de su propio control político, de su respeto por el orden constitucional y la tranquilidad pública, y de su resolución inalterable de proceder de acuerdo con la opinión general".

Huelga resuelta

WILSKESBARRE, octubre 7 (United)—La huelga de diez mil mineros de la Compañía Carbonífera de Pennsylvania, terminó, y la compañía convino en cancelar todos los contratos de los mineros.

La mortalidad infantil

WASHINGTON, octubre 7 (United) —La oficina del censo anunció hoy que la mortalidad infantil en 1919 fué la más baja de que hay memoria. Sólo murieron 87 criaturas menores de un año por 1.000.

El Club de la Prensa de Nueva York

NUEVA YORK, octubre 7 (United)—El Club de la Prensa de Nueva York eligió como miembro de esa institución al doctor Helio Lobo, cónsul general del Brasil, a quien ofrecerá un banquete.

El doctor Lobo dará conferencias en la Universidad de Columbia en enero, sobre "El liberalismo en el Brasil".

Aceptó también una invitación de la Universidad de Pennsylvania para dar una serie de conferencias a fines de enero, sobre el comercio brasileño.

HUNGRIA

Desórdenes antisemitas

VIENA, octubre 7 (Associated)—Informaciones recibidas en esta capital dicen que grandes desórdenes de carácter antisemita estallaron el lunes, martes y miércoles en Budapest. Esos disturbios tuvieron su forma usual, de luchas en las calles y asaltos contra los cafés.

Más de dos mil mujeres organizaron una demostración ante el palacio de gobierno en demanda de alimen-

LA LIGA DE LAS NACIONES

ACTITUD NORTEAMERICANA

EL CONGRESO DEL TRABAJO

DES MOINES, octubre 7 (United) —El senador Warren G. Harding, candidato republicano para la presidencia de los Estados Unidos, en un discurso pronunciado hoy en esta ciudad, declaró que el rechazo, más que la interpretación debería ser la suerte de las obligaciones impuestas a los Estados Unidos por el pacto de la Liga de las Naciones.

"Es inútil, dijo, hablar de echar al canasto de los papeles inútiles lo que ya está en el canasto. No deseo por ahora arriesgarme a proponer una solución al problema por no ser demasiado explícito en estos momentos, pero inmediatamente después de la elección convocaré a los hombres más preparados de la nación, incluyendo a los senadores, para conferenciar y formular un programa internacional."

Abogó porque los Estados Unidos confiados en sus propias fuerzas continúe siendo políticamente independiente. Declaró que si el presidente Wilson debe ser censurado o merecer la gratitud por dicho tratado, no quiere opinar, pero el hecho es que la Liga de las Naciones ha sido echada a un lado por su principal iniciador.

"La cuestión como ha sido presentada por la plataforma Wilson-Cox del partido Demócrata no establece si en realidad favorecerán alguna forma de asociación entre las naciones para preservar la paz internacional sino simplemente como una necesidad de favorecer la liga ideada por el presidente Wilson.

Estimo que esa liga significa un rudo golpe a la integridad de nuestra constitución y que pone en gran peligro nuestra libertad de acción. La situación está claramente planteada: Cox favorece nuestra incorporación a la liga de París; yo estoy en favor de quedarnos fuera de ella."

Harding agregó que conferenciará con los dirigentes políticos a fin de obtener una asociación de las naciones que salvaguarde en forma definida los intereses norteamericanos y la soberanía del país y reconozca su libertad de acción.

LONDRES, octubre 7 (Associated) —Se anuncia para hoy la aparición del primer número del "Lloyd George Liberal Magazine" que contendrá una entrevista especial con el primer ministro acerca del gobierno de coalición.

En ese artículo el primer ministro expresa incidentalmente la opinión de que los Estados Unidos ingresarán formalmente en la Liga de las Naciones, después de las elecciones presidenciales, y agrega que cuando también ingrese Alemania, lo que será pronto, por cuanto está dando pruebas de buena fe, la Liga será un instrumento eficaz, en vez de no ser como ahora más que meramente una Liga de los aliados.

Este magazine será mensual.

WASHINGTON, octubre 7 (United) —La organización internacional del trabajo de la Liga de las Naciones se reunirá para su tercera conferencia general en abril 4 de 1921, en Ginebra.

Así lo ha comunicado a la prensa el director de la oficina internacional del trabajo, Albert Thomas, quien acaba de recibir la notificación correspondiente.

GINEBRA, octubre 7 (Associated) —El Congreso Internacional del Trabajo, de la Liga de las Naciones, resolvió en la sesión celebrada ayer, la creación de una oficina internacional de estadísticas de precios y cantidades, una sección de la cual estaría destinada al carbón y quedaría agregada a la sección financiera y económica de la Liga de las Naciones.

Esta resolución tiene por objeto satisfacer los pedidos formulados en el reciente congreso internacional de mineros.

El señor Carl Legien, presidente de la Federación alemana de uniones gremiales pidió que las comunicaciones de la comisión del Congreso del Trabajo sean traducidas al aleman. Otro tanto pidió en lo que se refiere al italiano, el señor Mayor Desplanches; el delegado español pidió la traducción al español, y el del Japón la traducción al japonés para los documentos más importantes.

La asamblea manifestó intensa oposición contra la traducción al alemán.

Se resolvió que la dirección quedaría autorizada a realizar las traducciones de los documentos cuando pareciese necesario para su difusión útil, siempre que el presupuesto lo permita.

El Congreso, por unanimidad, resolvió ofrecer uno de los puestos de delegados de gobiernos en la comisión internacional del trabajo a los Estados Unidos.

PARIS, octubre 7 (United) — Los alcaldes de Eupen y de Malmedy han enviado al señor Da Cunha, delegado brasileño ante la Liga de las Naciones, un mensaje de agradecimiento por la defensa de sus intereses ante la Liga con el informe que presentó.

ITALIA

LOS CONFLICTOS OBREROS

Consecuencias para el comercio

LAS MINAS DE ELBA

ROMA, octubre 7 (Especial) — El apresamiento de los vapores "Rodosto" y "Cogne", que algunos diarios califican de verdaderos actos de piratería, comienza a dar sus resultados, en el sentido de que muchos son los armadores del exterior que prefieren enviar sus buques a los puertos de Francia y de Holanda, antes que correr el riesgo de tener que sufrir incidentes.

A esto se agrega la resolución tomada por el comercio suizo que, en presencia de los perjuicios que sufre por los continuos trastornos que se producen en los gremios obreros de la península, resolvió dar la preferencia a los puertos franceses para todo lo que atañe el movimiento suizo de importación y exportación.

De continuar así los puertos de la península quedarán desiertos, y las consecuencias serán fatales, en primer término, para los mismos obreros.

Despachos de Génova dicen que los armadores de aquella ciudad se presentaron al prefecto exponiéndole la situación.

Los principales diarios de la península dicen que el gobierno debería intervenir para llamar al orden a los "modernos tiranuelos" que desde las oficinas de la Federación Marítima pretenden arruinar a las industrias y al comercio italiano.

ROMA, octubre 7 (Especial) — El diputado por la circunscripción de Pisa, Max Bondi, socialista, en una carta por él dirigida a los diarios desautoriza la pretendida socialización de las minas de hierro de la isla de Elba.

Dice el diputado Bondi que se han entablado negociaciones para conseguir que la explotación de las minas indicadas sea confiada a una cooperativa de trabajadores.

ROMA, octubre 7 (United) — La Confederación de Industrias envió circulares a los manufactureros de la península, anunciando el fin del conflicto metalúrgico, diciendo que después de todo, la batalla no se había empeñado en vano.

"En presencia de la desintegración — agrega la circular — las autoridades del Estado y otras fuerzas sociales del país deben darse cuenta de que existió una clase que si es cierto estuvo dispuesta a todos los sacrificios cuando así lo entendió necesario, sabe también cómo desempeñar sus funciones y no desea abdicar de ellas. Los manufactureros deben adherirse a sus organizaciones".

ROMA, octubre 7 (Especial) — Telegrafían de Siracusa que una columna de campesinos ex combatientes, al tomar posesión de un fundo situado en aquella provincia, tuvo un choque con los que desde hace algunos años lo explotaban como pastoreo.

De parte de los primeros hubo dos muertos y muchos heridos.

NAPOLES, octubre 7 (Especial)— En el puerto de esta ciudad, las tripulaciones de 12 embarcaciones de cabotaje, descontentas por no haberles sido aumentado el salario, se posesionaron de las mismas izando bandera roja.

LOS RESTOS DEL OBISPO BONOMELLI

Solemne ceremonia en Cremona

ROMA octubre 7 (Especial)—Comunican de Cremona que una muchedumbre enorme asistió a las ceremonias con motivo del traslado de los restos de monseñor Jeremías Bonomelli del cementerio a la Catedral.

Todos los comercios de la ciudad permanecieron cerrados y las banderas nacionales izadas a media asta.

En la columna formaron más de 10.000 personas de todas las categorías sociales. El príncipe de Belgioioso representaba a la reina Margarita. Se notó la presencia de numerosos diputados del grupo católico.

El senador César Nava pronunció una magnífica oración en la que hizo resaltar las virtudes y el patriotismo del prelado.

Devolución de una obra de arte

ROMA, octubre 7 (Havas)—Comunican de Venecia que acaba de llegar a esa ciudad el ministro belga de Ciencias y Artes, M. Destreé, quien acompaña la comisión que conduce el cuadro de Pablo Veronese titulado "Juno", que ha sido restituido a Italia y será entregado al alcalde de Venecia.

LAS ELECCIONES MUNICIPALES

Protestas y conflictos

ROMA, octubre 7 (Especial) — Al proclamarse en la ciudad de Forlimpopoli el éxito de las elecciones municipales, con el triunfo de la lista republicana, los elementos socialistas protestaron ruidosamente afirmando que se habían cometido fraudes escandalosos.

No tardó en empeñarse una enardecida lucha entre los dos bandos, lamentándose muchos heridos por ambas partes.

ROMA, octubre 7 (Especial) —Un despacho de Bari dice que en Monopoli invadieron la municipalidad destrozando las urnas de las elecciones.

Conseguido el objeto que perseguían, los socialistas, enarbolando banderas rojas, intentaron recorrer las calles del municipio, siendo dispersados por la fuerza pública después de reiterados cargas.

ROMA, octubre 7 (Especial) —En Benevento fué proclamada la huelga general.

El movimiento surgió con motivo de la actitud de las autoridades en la lucha electoral para la renovación total del concejo municipal.

SOCIALISTAS Y EX COMBATIENTES

Manifestación en Trieste

ROMA octubre 7 (Especial)—Han vuelto a producirse graves trastornos en Trieste con motivo de la manifestación pública organizada por los socialistas.

Durante la manifestación, y a raíz de las provocaciones que partieron de las filas socialistas, los combatientes y los afiliados a las agrupaciones patrióticas se trabaron en lucha cuerpo a cuerpo.

Los tranviarios se reanudaron a reanudar el trabajo y se unieron a los ex combatientes dirigiéndose al palacio comunal, protestando ruidosamente por no haberse izado la bandera nacional.

La manifestación fué disuelta por las tropas.

LA OFICINA DE LA PRENSA

Nuevo director

ROMA, octubre 7 (Especial) —En reemplazo de Emilio Faelli, que fué nombrado senador acaba de ser nombrado director de la Oficina de la prensa, anexa al ministerio, el publicista Ambrosini, conocido por su intensa colaboración en "La Stampa" de Turín.

El señor Ambrosini, antes de la guerra publicó en dicho diario una serie de artículos de entonación derrotista.

Fallecimiento del senador Manussei

ROMA, octubre 7 (Especial)—Falleció en Terni el conde Manussei Paolano, senador del reino.

El extinto fué un jurisconsulto de fama. Nació en Terni el año 1837 y pertenecía al Senado desde el año 1905.

Déficit en una comuna socialista

ROMA, octubre 7 (Especial) — La comuna de Milán, administrada por los socialistas oficiales, en el ejercicio de este año acusa un déficit de 154 millones de liras.

Accidente de volación

ROMA, octubre 7 (Especial) — Anuncian de Varese que en los alrededores de Besozzo se produjo un accidente de volación, resultando muerto el teniente de bersaglieri Fausto Noce.

Regreso de Marconi

NAPOLES, octubre 7 (United) — El senador Marconi llegó a ésta a bordo de su yate "Electra", después de haber realizado un crucero por el Adriático.

En Trípoli

ROMA, octubre 7 (United)—Mensajes recibidos de Trípoli anuncian que los jefes árabes se reunieron en Azizis para examinar la situación política y para decidir sobre las relaciones con el gobierno italiano.

Casi todos los jefes estuvieron presentes, pero la decisión se postergó hasta el fin de octubre; mientras una comisión tratará de reconciliar a los marroquíes con los jefes árabes.

Coronel condecorado

ROMA, octubre 7 (Associated) — El senador Craolo, presidente de la Cruz Roja italiana, otorgó la medalla de oro al coronel Edward Barlett, jefe de la Cruz Roja norteamericana, por sus servicios en la guerra y también durante los recientes terremotos en Italia.

INGLATERRA

RELACIONES COMERCIALES CON RUSIA

CARTA DE KRASSIN

EL CONVENIO ANGLO-RUSO

LONDRES, octubre 7 (United) — De fuente autorizada se anuncia que la contestación de los soviets a la nota de lord Curzon, ministro de Relaciones Exteriores de Gran Bretaña, recibida hoy, declara que el gobierno ruso desea sostener los convenios hechos con la condición de que Gran Bretaña proceda en igual forma con respecto de las quejas formuladas hasta hoy y que fueron desestimadas.

Respecto de los prisioneros en la región de Bakú, la nota declara que se encuentran en poder del gobierno de Azerbaijan, pero ofrece su mediación para libertarlos.

LONDRES, octubre 7 (United) — El "Daily Telegraph" publica la reciente nota de Krassin, el delegado ruso del comercio, en la cual relata la actividad de los delegados rusos en Inglaterra, que consistió especialmente en el estudio de las condiciones de compra de locomotoras y materias primas y manufacturadas.

LONDRES, octubre 7 (Havas). — El ex jefe de la delegación comercial maximalista, señor Krassin, envió una extensa carta al primer ministro, señor Lloyd George, exponiéndole las urgentes necesidades de Rusia y pidiéndole la pronta conclusión del acuerdo comercial.

Promete, en cambio, la entrega de mercaderías y del oro depositado en Reval como garantía de los préstamos de los Bancos ingleses, en caso de que las mercaderías no fuesen entregadas dentro de un año.

Los financistas británicos no son partidarios de este arreglo.

LONDRES, octubre 7 (Havas) — La asociación de las Cámaras de Comercio británicas envió una nota al señor Lloyd George, al presidente del departamento de comercio y al departamento de relaciones exteriores, anunciando la resolución de sus afiliados de no aceptar el acuerdo comercial anglo-ruso, hasta tanto no se estipule en el mismo el reconocimiento, por parte del gobierno maximalista, de todas las deudas de Rusia.

CUESTIONES OBRERAS

Movimiento huelguista

DUBLIN, octubre 7 (United) — La situación del puerto, amenazada por una huelga no autorizada de la gente de mar, se halla gravemente perturbada y puede decirse que se ha suspendido totalmente el tráfico marítimo entre Dublín e Inglaterra.

Los sucesos preocupan vivamente al elemento oficial.

Los miembros de la unión irlandesa de trasportes, institución que presta sus servicios a las principales firmas, ha recibido noticias con una semana de atraso.

El comercio continúa deprimido. La causa principal es la falta de trabajo y los manufactureros están temerosos de fijar definitivamente los precios de sus mercaderías, porque los trabajadores están pidiendo una nueva alza de jornales.

Los compradores del continente se niegan a colocar las órdenes, sin saber previamente lo que han de tener que pagar.

Por su parte los manufactureros no quieren comprometerse a remitir las mercaderías en fechas determinadas, porque temen que se produzcan nuevas huelgas.

LONDRES, octubre 7 (United)— El representante de los mineros, Mr. Robert Smillie, declaró que había recomendado a los mineros que aceptaran el ofrecimiento de los industriales como una medida de carácter accidental porque no podía hacer un análisis completo de la cuestión de los salarios.

Los extremistas se proponen perseguir a los que se han resistido a la huelga y muchos de los que han protestado han reanudado el trabajo.

Los dirigentes de los mineros de Yorkshire manifestaron que habían hecho todo lo posible para que no se aceptara el ofrecimiento de los industriales.

LONDRES, octubre 7 (Havas) — A consecuencia de la huelga del personal de trasportes, 2.000 ovinos y 10.000 lanares se hallan detenidos en Dublín.

LONDRES, octubre 7 (Havas) — El consejo de los mineros de Yorkshire decidió aconsejar a sus miembros votar contra las proposiciones formuladas por los propietarios de las minas.

El comité ejecutivo de los mineros de Cleveland decidió, en cambio, aceptar dichas proposiciones.

PRODUCCION DE CARBON

LONDRES, octubre 7 (Havas) — La producción de carbón durante la última semana acusa un aumento de 141.100 toneladas sobre la de la semana anterior.

El máximo alcanzado por la producción desde el 15 de junio pasado es superior en 34.000 toneladas a la cantidad propuesta a los mineros cuando se trató del aumento de un chelín en sus salarios.

Accidente de volación

OTTAWA, octubre 7 (United)—Un hidroeroplano salido esta mañana de Halifax, para demostrar el vuelo trascanadiense, quedó destruído en el río St. John. El piloto, coronel Leckie, resultó indemne y reanudará su vuelo en otro aparato.

Alto comisario en el Rhin

LONDRES, octubre 7 (Havas) — El señor Arnold Robertson ha sido nombrado alto comisario de la comisión interaliada del Rhin.

FRANCIA

PLANTEL GANADERO

Datos estadísticos

PARIS, octubre 7 (Havas) — Según las estadísticas publicadas por el ministerio de Agricultura, el plantel existente en Francia en el año 1914 se elevaba a 12.668.240 animales bovinos, 14.028.360 ovinos y 5.926.290 porcinos.

En el año 1918 las cifras eran de 12.250.820 bovinos, 9.061.110 ovinos y 3.980.020 porcinos.

Las cifras correspondientes al año 1919, son las siguientes: 12.373.660 bovinos; 8.990.990 ovinos y 4.080.360 porcinos.

FATAL ACCIDENTE DE VOLACION

PARIS, octubre 7 (United) — Un hidroeroplano, en el que viajaban el capitán de la marina española, José Bearcoa, y Carrero Amias, y que se dirigía de Bayona a Bilbao, ha caído en el río Adour.

Los dos voladores españoles perecieron ahogados y el piloto francés sufrió la fractura de ambas piernas.

PERDIDA DE VIDAS DURANTE LA GUERRA

PARIS, octubre 7 (United) — Según un cálculo no oficial, la guerra costó al mundo 35.000.000 de vidas— lo que equivale a la cifra de la población de Francia antes de la guerra— de las cuales el número de los soldados muertos y fallecidos a causa de sus heridas y enfermedades alcanzó a 10.000.000.

El aumento de la mortalidad civil se calcula en 5.000.000, y 20.000.000 las pérdidas por la disminución del número de los nacimientos.

Francia perdió el siete por ciento de su población. De este número de muertos, el veinte por ciento fueron hombres de una edad media de 24 años, dejando 126 mujeres para cada 100 hombres en Francia, cuyas pérdidas son menores que las de Austria, Hungría, Rusia y Polonia.

El empréstito

PARIS, octubre 7 (Especial) — Se anuncia que si el empréstito proyectado alcanza el éxito que se prevé, el gobierno reembolsará al Banco de Francia tres mil millones de francos en billetes.

Comisión de volación

PARIS, octubre 7 (Especial)—Una comisión interaliada compuesta de veintiocho oficiales se reunirá en breve en Versalles y se ocupará de las cuestiones relativas a la volación que no han quedado resueltas por el tratado de paz de Versalles.

PORTUGAL

LA HUELGA GENERAL

INFORMACIONES CONTRADICTORIAS

RUMORES SOBRE EL MOVIMIENTO

Se le atribuye carácter subversivo

LONDRES, octubre 7 (Associated) —Las informaciones recibidas en esta capital, de Madrid, anunciando grandes huelgas de carácter subversivo en Portugal, han determinado una declaración de la legación portuguesa en que manifiesta que las "informaciones de origen español son en extremo exageradas".

La legación publicó un telegrama recibido de Portugal, fechado ayer tarde, en que se hace referencia solamente a una huelga ferroviaria parcial, la cual, dice, "no ha provocado desorden alguno". El telegrama continúa:

"La Compañía Portuguesa declaró una huelga parcial; la mayor parte de sus empleados continúa en sus puestos y muchos trenes siguen haciendo el servicio. El servicio ferroviario en el Sur está ligeramente afectado, pero no paralizado.

"Las líneas de Minho y Douro, en el Norte, trabajan bajo la vigilancia militar. El orden público no ha sido alterado y el día 5, durante la celebración de la fiesta conmemorativa de la proclamación de la república, reinó tranquilidad en todas partes y se llevaron a efecto todos los programas de festejos".

LONDRES, octubre 7 (United)— En la legación de Portugal en esta capital se desautorizó hoy la versión de que la huelga general estallada en ese país tuviese el carácter subversivo que le han atribuído las informaciones publicadas por la prensa. Declara que se mantienen parcialmente los servicios públicos, especialmente en el Norte, donde los militares vigilan el trabajo.

Se dice en la legación que los telegramas recibidos anoche confirman que la situación no es grave, como se había anunciado.

El ministro de Relaciones Exteriores, señor Barreto, salió para Lisboa anoche después de una conferencia con Lloyd George, en la cual el primer ministro británico manifestó al ministro de Relaciones de Portugal que el gobierno británico está convencido de que la república se halla sólidamente cimentada en ese país, como sólidamente cimentada está también la antigua alianza con Portugal.

LONDRES, octubre 7 (United) — El corresponsal de la agencia Reuter en Madrid telegrafía que viajeros llegados a Badajoz, procedentes de la frontera portuguesa, confirman que hay huelga general en todo Portugal.

Dicen que los empleados de correos, telégrafos y teléfonos, reservistas navales y trabajadores de ferrocarriles y muelles, a excepción de los de algunas localidades donde los ferroviarios no se plegaron a la huelga, están parados. Los tipógrafos todavía no han decretado el paro.

La legación portuguesa en Madrid no tiene aún noticias oficiales sobre la huelga; pero ha recibido informaciones indirectas confirmándola.

Los despachos de Vigo dicen que la huelga es general en Lisboa, Oporto y demás ciudades importantes, y se anuncia que el gobierno de Portugal está convencido del carácter puramente subversivo del movimiento.

MADRID, octubre 7 (Associated) —Informaciones procedentes de representantes de los ferrocarriles portugueses en esta capital anuncian que todos los ferroviarios portugueses se declararon en huelga el martes por la mañana, por haber sido arrestados los miembros de la comisión de su unión gremial.

Todas las comunicaciones, inclusas las postales, quedaron interrumpidas.

JAPON

RELACIONES CON ESTADOS UNIDOS

Comentarios de la prensa

TOKIO, octubre 7 (Associated)— El partido "menseikai", de oposición al gobierno, votó conrta la publicación de las resoluciones del partido relativas a la cuestión de California "en vista de su gravedad", pero resolvió vigilar el desarrollo de los acontecimientos y adoptar medidas para afrontar la situación.

El diario "Nichinichi" resume las opiniones de los partidos; pero dice que el movimiento antijaponés en Norte América puede considerarse puramente local, si se toma en consideración que ocurre solamente en California y no tiene ecos en todo el resto de Estados Unidos.

Agrega que no es propio manifestar excitación ni malas voluntades hacia Estados Unidos. Dice que el Japón continuará observando la política seguida hasta hoy, y en lo que se refiere a la protección de sus súbditos, confía en que el Tribunal Supremo de los Estados Unidos anulará las restricciones ilegales que se pretendan imponer contra una nacionalidad determinada.

Termina declarando que si esta esperanza resultara fallida, podrían justificarse otras medidas que el Japón creyera necesario adoptar.

ALEMANIA

DISOLUCION DE LA POLICIA PRUSIANA

BERLIN, octubre 7 (Associated)— La policía de seguridad prusiana, organizada militarmente, fué disuelta ayer y reemplazada por un cuerpo de 85.000 hombres de policía civil, que tiene el carácter fundamental de policía local y se encuentra bajo el control de las autoridades civiles.

Esta sustitución fué hecha a pedido de la Entente.

CONTRA LA INTERNACIONAL DE MOSCU

BERLIN, octubre 7 (United) — Los esfuerzos de los comunistas de esta capital para obtener que el congreso obrero votara en favor de la Internacional de Moscú han fracasado.

La mayor parte de los oradores defendieron a las uniones gremiales como las mejoras protectoras de los obreros.

BERLIN, octubre 7 (Havas) — En el congreso que celebraron los socialistas demócratas en Karlsbad, se decidió por 292 votos contra 114, oponerse al programa de la tercera Internacional.

Conflicto huelguista resuelto

BERLIN, octubre 7 (United) — Juntamente con la huelga de electricistas, que paralizó parcialmente el tráfico de tranvías y los teléfonos de esta capital, los radicales lanzaron a la circulación el rumor de que los elementos monarquistas están preparando una revolución.

BERLIN, octubre 7 (Associated)— Ayer a las 18 terminó la huelga en la fábrica eléctrica de Moabit y los obreros reanudaron el trabajo.

El pedido de los obreros para que sea reducida la jornada de trabajo a seis horas ha sido concedido; pero se restablecerán las ocho horas cuando hayan cesado las dificultades causadas por la mala calidad del carbón suministrado a las estaciones de luz y fuerza.

GRECIA

Estado del rey

ATENAS, octubre 7 (Havas) — Se anuncia que el estado de salud del rey de Grecia, que recientemente fué mordido por un mono, es algo inquietante, aunque, por el momento, no corra ningún peligro inmediato.

La temperatura es de 38.3 grados centígrados.

Además se encuentra atacado de erisipela.

HOLANDA

Huelga del personal de correos

AMSTERDAM, octubre 7 (Havas) —En una reunión celebrada anoche, el personal de Correos, Telégrafos y Teléfonos decidió por una gran mayoría declarar inmediatamente la huelga general. Con tal motivo se produjeron algunos desórdenes.

El presidente del consejo de ministros se negó hoy a recibir a una delegación de huelguistas.

REPUBLICA ORIENTAL

CONSEJO NACIONAL DE ADMINISTRACION

DEFICIT DEL PRESUPUESTO

Exposición del ministro de Hacienda

OTROS ASUNTOS TRATADOS

MONTEVIDEO, octubre 7 — El Consejo Nacional de Administración se reunió en comisión general, a fin de estudiar el cálculo de recursos con que debe equilibrarse el déficit del presupuesto general de gastos, que alcanza aproximadamente, a cuatro millones de pesos. Asistieron todos los consejeros y el ministro de Hacienda, quien antes de pasar a comisión obtuvo la firma de dos decretos, autorizando la exportación a Chile de 85.000 pesos oro con destino a la Casa de Moneda de Santiago, y permitiendo a la empresa Ulen reexportar toda la maquinaria y materiales utilizados para la construcción de las obras de saneamiento de Salto, Paysandú y Mercedes.

En cuanto al plan de recursos, ya el ministro de Hacienda y la comisión respectiva del Consejo habían abordado la cuestión en diversas sesiones, y el acto de hoy no tuvo otro objeto, puede decirse, que poner en conocimiento del Consejo las ideas cambiadas al respecto. Exponiendo éstas, el ministro hizo una prolija exposición.

El plan, según lo demostró, era colmar la diferencia entre las entradas y los gastos de la Nación con nuevas imposiciones, que fuesen en lo posible indiscutidas. Y por la acogida que se dió al plan bosquejado puede presumirse que se encontrará sin mayores dificultades lo que se necesita.

Se acordó que el Consejo volverá a reunirse el lunes próximo, para seguir tratando la interesante cuestión. Se espera que ese día podrán fijarse definitivamente las ideas que han de patrocinarse; de cualquier manera, está resuelto que el próximo jueves debe estar ultimado el asunto para que la Cámara esté en posesión del documento respectivo el 15 del corriente.

Se habló también del presupuesto de correo, que ya ha sido recibido para el cúmplase. De esto se ocupará el Consejo también el lunes, habiendo entre algunos miembros mala impresión respecto al efecto retroactivo que se ha dado a los aumentos, a partir desde el 1° de julio, y no faltan deseos de vetar el asunto por esa causa. Se dice que mientras los recursos arbitrados para equilibrar el presupuesto de correo están por producirse, ya se causarían los gastos aumentados, y como ellos representan ya tres meses y medio de lo corrido desde el 1° de julio hasta la fecha del cúmplase, ello representa un nuevo déficit.

CAMARAS LEGISLATIVAS

Diversos asuntos

MONTEVIDEO, octubre 7 — El Senado aprobó, con algunas modificaciones, el proyecto sobre servidumbre de postoreo.

Continuó, después, la discusión del proyecto sobre trabajo nocturno en las panaderías.

En la Cámara de Diputados y con asistencia del ministro de Guerra, se consideró el proyecto que trasforma algunas unidades del ejército en cuerpos de zapadores, pontoneros, ferroviarios y telegrafistas. Los representantes socialistas se manifiestan en contra del proyecto, pues el ejército, dijeron, no tiene razón de existir. El doctor Frugoni, en el curso de su disertación, expresó que el monstruo de las revoluciones nacionalistas ya no existe, pues el partido Nacional ha conquistado una numerosa representación parlamentaria y está en camino de conseguir la mayoría del consejo nacional y hasta la presidencia de la República, lo que quita todo temor a revoluciones y todo interés de provocarlas al partido Nacional. Estas afirmaciones originaron varias interrupciones y finalmente el proyecto fué aprobado.

También se aprobó el proyecto que refuerza con 40.000 pesos el rubro destinado a la erección del monumento al general Artigas.

Nombramiento—Crimen por celos—El ahorro postal

MONTEVIDEO, octubre 7 — Fué expedido un decreto nombrando al doctor Abel V. Zamora delegado oficial del Uruguay ante la Comisión Internacional Revisora de la Nomenclatura Nosológica de Bertilión, que se reunirá en París.

—Bartolo Belén, oriental, de 34 años, mató hoy a su amante, María Rojas, también oriental, de 27 años, infiriéndole veinticuatro puñaladas.

Parece que los celos influyeron en la resolución de Belén, que ha cometido otros homicidios.

—Según informes publicados hoy, los depósitos en alcancías y cajas postales suman alrededor de diez y ocho millones de pesos.

El dato es francamente halagador y auspicioso, sobre todo si se tiene en cuenta que se trata en general de modestas partidas acumuladas a base de centésimos y reales.

En cifras redondas, dicha cantidad se distribuye así:

Banco de la República, 4.000.000 de pesos; Caja Nacional de Ahorros y Descuentos, 3.500.000; Caja Obrera, 3.500.000; Banco Hipotecario del Uruguay, 2.000.000; Banco Supervielle y Compañía, 650.000; Banco Popular del Uruguay, 550.000; The National City Bank, 200.000; Banco Territorial del Uruguay, 200.000; Banco Mercantil, 200.000; Banco de Cobranzas, Locación y Anticipos, 100.000; Banco Sud-Americano, 100.000; Banco de Crédito, 100.000; Banco Alemán Trasatlántico, 80.000, y el resto entre las demás instituciones y sucursales que se dedican a tales operaciones.

Si en época de aguda crisis como la que viene castigando desde 1914 las clases modestas han economizado la suma citada, cabe afirmar que es porque en ellas tiene hondas raíces la virtud de la previsión.

Conferencia científica — Recepción del doctor Blas Cabrera

MONTEVIDEO, octubre 7 — De acuerdo con el convenio sobre intercambio de profesores el 14 del corriente dará aquí una conferencia el profesor de la Facultad de Ciencias Médicas de Buenos Aires doctor Alberto Peralta Ramos. Le recibirá a su llegada una comisión de honor compuesta por los doctores Augusto Turenne y Enrique Poney.

—Es muy agasajado el doctor Blas Cabrera, que llegó esta mañana procedente de ésa. El viajero se declara reconocido a la exquisita hospitalidad y a los afectuosos agasajos de que ha sido objeto en la Argentina.

Interrogado acerca de las observaciones del ambiente que ha podido hacer durante su estada en ésa, asegura el doctor Cabrera que se ha impresionado excelentemente en lo que se refiere a la organización y resultados prácticos de la enseñanza primaria y secundaria argentina. Anota de paso algunas deficiencias advertidas en la enseñanza científica, en el orden superior o universitario, que a su juicio pueden subsanarse merced a una mejor atención por parte de los poderes públicos.

Correspondencia de Europa—Desaparición de un pasajero del vapor "El Paraguayo".

MONTEVIDEO, octubre 7—El vapor "Venus" conduce para ésa 341 sacos de correspondencia que trajo de Europa el vapor inglés "El Paraguayo", llegado hoy.

El capitán de este vapor se presentó a las autoridades marítimas y declaró que el día 4 de septiembre desapareció de a bordo el pasajero de primera clase Herbert Greenwery, inglés, casado, de 48 años, y agregó que el desaparecido ocupaba un camaroto con el señor R. H. Harrison, y que éste abandonó el local y al regresar poco después notó la falta de su compañero. Opina el capitán de "El Paraguayo" que aquel pasajero se cayó al agua. Había embarcado en Liverpool con destino a Buenos Aires.

—El movimiento del Clearing House Bancario (Cámara Compensadora), alcanzó en septiembre a pesos 59.872.801, lo cual señala un aumento de 17.654.250 pesos, comparado con el mismo mes del año anterior.

Esta tarde, los concejales Caramella y Fabini se entrevistaron con el ministro de Industrias para expresarle que es de conveniencia la introducción de 1.000 toneladas de trigo argentino, que fueron propuestas al concejo por los consignatarios Rodríguez y Amespil.

BRASIL

LOS REYES BELGAS EN BRASIL

Próximo regreso a Europa

RIO DE JANEIRO, octubre 7 — Los reyes de Bélgica visitaron hoy el Instituto Butatan y la Escuela Normal. Mañana a las 19 partirán por ferrocarril a fin de realizar una visita a la hacienda de Guatapora.

Los soberanos desistieron de su proyectada excursión a la Cascada de Marimbondo y en cambio, efectuarán una visita a la ciudad de Santos y a Guajara.

El rey de Bélgica, la reina Elisabeth y el príncipe Leopoldo, regresarán a Europa a bordo del dreadnought "San Paulo". Este buque hará escalas en Bahía, Dakar y Lisboa, y en este último puerto desembarcará el rey Alberto, para continuar viaje por ferrocarril hasta Pau y de allí se trasladará a Bruselas en aeroplano, a donde desea hallarse el 1° de noviembre próximo para asistir a la apertura del parlamento. La reina y el príncipe continuarán su viaje a bordo del "Sao Paulo" hasta el puerto de Dunkerque.

EL RAID DE VOLACION A BUENOS AIRES

Postergado por el mal tiempo

RIO DE JANEIRO, octubre 7 — Comunicaciones recibidas de Florianópolis expresan que el capitán Virginius Dolamare se ha visto obligado a permanecer en esta ciudad a causa del mal tiempo, postergando la continuación de su proyectado "raid" hasta Buenos Aires.

Las autoridades y los habitantes de Florianópolis han hecho objeto al piloto de múltiples manifestaciones de simpatía y ha recibido también numerosos telegramas de felicitación de diversas ciudades del país.

CHILE

El Paraguay y Uruguay en el centenario magallánico — Viajero — La compañía teatral de Lola Membrives.

SANTIAGO DE CHILE, octubre 7 —En el ministerio de Relaciones Exteriores se han recibido comunicaciones de los gobiernos del Paraguay y Uruguay manifestando que se harán representar en las fiestas del descubrimiento del estrecho de Magallanes.

—En la próxima combinación trasandina partirá para ésa el director gerente de la Compañía productora de fruta, señor Luis Buscaroli.

—En el teatro de la Comedia se ha estrenado con buen éxito la compañía argentina que dirige la actriz Lola Membrives.

Manifiesto del doctor Alessandri—Visita del primer magistrado — Otras informaciones.

SANTIAGO DE CHILE, octubre 7 —Ha sido favorablemente comentado en todos los círculos políticos el manifiesto que el futuro mandatario, doctor Arturo Alessandri, ha dirigido al país por intermedio de la prensa y en el cual sintetiza su programa de gobierno. Entre otras consideraciones formuladas en ese documento se expresa lo siguiente:

"Tengo la seguridad absoluta de que en mi presidencia habrá libertad electoral amplia y sincera respecto del régimen parlamentario; estabilidad y valor en la moneda, y en cuanto a los problemas sociales, solidaridad y justicia dentro de la armonía que debe existir entre el capital y el trabajador."

—Circulan rumores que atribuyen al Poder Ejecutivo el propósito de realizar una nueva emisión de papel moneda, cuyo monto y finalidad no se conocen. Las noticias acerca de este asunto han producido mala impresión.

—El presidente de la República acompañado de los ministros, visitó esta tarde al señor Alessandri, a quien felicitó cordialmente por su triunfo, deseándole toda clase de felicidades en su futura administración. El primer mandatario reiteró al señor Alessandri la conveniencia que existe para las relaciones internacionales en que antes de asumir el mando presidencial visite Argentina, Uruguay y Brasil.

—El futuro presidente concurrirá mañana a la escuela de aeronáutica.

—El miembro del tribunal doctor Santapau se declaró incompetente para conocer en el proceso instaurado por espionaje, en vista de hallarse entre los acusados algunos ciudadanos peruanos. El mencionado juez solicitó del tribunal superior que se le autorice a entender solamente en el proceso contra los acusados por subversión social.

—La agrupación radical designó presidente de la misma al señor Pedro Aguirre Cerda.

INFORMACIONES COMERCIALES

ESTADOS UNIDOS Y LA AMERICA LATINA

Intercambio comercial

ACTIVIDAD NORTEAMERICANA

NUEVA YORK, octubre 7 (United)—Un miembro de la división latinoamericana de la Asociación de los Fabricantes del Este, preguntado por un representante de la United Press con respecto al comercio con la América del Sud, expresó su confianza en el porvenir. Comparó al mundo, tal como está en estos momentos, a un hombre enfermo que, en condiciones normales, no sentiría el fresco al abrirse la ventana, y que, ahora, estando delicado, se cuida de la más mínima corriente de aire que podría hacerle daño.

Los tiempos son fatales para aquellos que están nerviosos y débiles, pero los que siguen los métodos conservadores y que no tratan de enriquecerse de la noche a la mañana sabrán resistir todas las contrariedades.

Declaró que los Bancos norteamericanos que efectúan operaciones en la América del Sud, están haciendo toda clase de esfuerzos para aliviar la situación, y dijo:

Nadie podría calificarlos de demasiado conservadores. Al contrario: han ido hasta el límite y se han hecho acreedores por los esfuerzos que realizaron en los momentos de apuro.

El informante, que representa a importantes intereses, añadió:

La situación relativa a la exportación es realmente mala; pero no por eso tienen que alarmarse los fabricantes y exportadores con respecto a lo que traerá el porvenir. Las cosas habrán de encontrar su nivel natural. Los países de la América del Sud están pasando por una crisis que es consecuencia lógica del enorme volumen del intercambio que hubo inmediatamente después del armisticio. La situación del cambio les es desfavorable, debido a ciertas circunstancias que son del dominio público, y ellos tienen que limitar sus importaciones, no sólo debido al cambio, sino también porque ellos prevén que bajarán los precios de los artículos que desean importar.

Los compradores del extranjero saben cuál es la crisis por la que está pasando Estados Unidos, y es por esto que muchos de ellos están cancelando los pedidos o reduciéndolos al mínimo, en la esperanza de conseguir cotizaciones más bajas.

Por otra parte, las viejas casas de Europa que tenían relaciones comerciales con la América del Sur antes de la guerra, están ofreciendo nuevamente sus productos a precios reducidos y a créditos a largos plazos.

En el noventa por ciento de los casos esta política no es más que una treta calculada a engañar al público comprador, porque los exportadores europeos saben perfectamente que ellos no estarán en condiciones de efectuar la entrega de las mercaderías ofrecidas. Ha habido muchos casos en que casas europeas no han cumplido con los compradores, después de haber recibido a tiempo las órdenes, y hasta después de haberlos notificado de que los precios tratados con sus representantes viajantes habían experimentado un aumento del ciento por ciento.

También nosotros aquí hemos tenido que luchar con contratiempos que nos imposibilitaron para efectuar la entrega de las mercaderías pedidas dentro de los plazos estipulados, pero nadie puede negar que estamos en mejores condiciones que nuestros competidores para ejecutar con prontitud los pedidos. Casi todos los países latinoamericanos están pasando ahora por una crisis, pero como ellos son productores de materias primas de gran importancia, que son indispensables para las industrias norteamericanas y europeas, la balanza comercial ha de volver, en un porvenir cercano, a ser favorable para ellos, de modo que volverán a encontrarse pronto en condiciones de ser compradores en nuestros mercados. Las mercaderías norteamericanas han entrado a aquellos mercados sudamericanos y han demostrado ser de buena calidad, y los consumidores no olvidan este hecho.

Describió luego los esfuerzos realizados en Estados Unidos para establecer el comercio norteamericano en la América del Sud, no olvidando mencionar en primera línea las sucursales de los Bancos, los agregados comerciales, las Cámaras de Comercio y otras instituciones. Dijo:

Una actividad tan grande no puede menos que dar espléndidos resultados, y si por ahora está experimentando un momento de tregua, no quiere decir que se ha acabado.

Sin temor a ser demasiado optimista, puedo afirmar que los Estados Unidos participarán en el porvenir, en la medida merecida, del comercio con la América latina.

SITUACION ECONOMICA DE EUROPA

Adopción del libre intercambio

OPINIONES DEL PROFESOR CASSEL

BRUSELAS, octubre 7 (United)—La opinión del profesor Cassel, de Estocolmo, uno de los decanos de la ciencia económica del continente europeo, en una entrevista celebrada con el representante de la United Press declaró que, para evitar la bancarrota, Europa debe adoptar el principio del librecambio. Dijo:

"El continente europeo no puede violar menos impunemente las magnas leyes del comercio, mediante el empleo de innumerables barreras y restricciones artificiales, ahora en vigor, de lo que pudo violar las leyes de finanzas al motivar la inflación del circulante durante la guerra. Hemos estado escuchando durante nueve días consecutivos la expiación que Europa tendrá que pagar por haber violado estas leyes".

El profesor Cassel declaró que la única esperanza que le queda al viejo mundo es seguir el consejo de míster Boyden, de la delegación norteamericana, el que, en una de las sesiones de la semana pasada de la Conferencia Financiera Internacional insistió en una mayor uniformidad financiera y comercial entre las naciones de Europa. Luego añadió:

"Europa debe llegar a la conclusión de que su geografía la destinó a constituir una sola unidad económica, en vista de sus pérdidas ocasionadas por las guerras y por su caos económico. Debe reconocer que es doblemente imperativo que deje en completa libertad al intercambio de sus productos para evitar el derroche resultante de sus sistemas aduaneros artificiales y las barreras formadas por los monopolios de los gobiernos. Europa no podrá copiar la unidad política de los Estados Unidos, pero debe, por lo menos, tratar de realizar una unificación económica".

El profesor Cassel predijo el fracaso de toda tentativa de fijar arbitrariamente los valores monetarios.

E. W. HULLINGER

CRISIS METALURGICA EN GALES

LONDRES, octubre 7 (Especial)—Según informaciones que llegan de Gales, parece que debido a la reacción que se nota en todos los ramos industriales, algunos de los establecimientos metalúrgicos más importantes de aquella región, con fundiciones propias de hierros y de aceros, han paralizado los trabajos.

La mayoría de las fundiciones de cinc de Gales del Sur han suspendido el trabajo y han cerrado sus puertas, por no poder vender el producto, sino a precios inferiores al costo real.

Los establecimientos del cobre experimentan graves dificultades para seguir trabajando, debido a la baja del precio del metal y al aumento del precio del carbón, de los fletes y de la mano de obra.

EN EL STOCK EXCHANGE

LONDRES, octubre 7 (Especial)—La Bolsa de hoy estuvo muy pesada, a consecuencia de la situación del carbón.

Fueron ofrecidos títulos de varias nuevas compañías.

Por orden de algunos clientes del continente europeo se vendieron hoy muchos títulos argentinos.

CRISIS INDUSTRIAL EN ALEMANIA

El carbón y los desocupados

CRONICA DE UN CORRESPONSAL

BERLIN, octubre 7 (United) — El pueblo de Alemania, principiando desde los funcionarios y los comerciantes de la más alta categoría, por un lado, hasta los más humildes trabajadores, por el otro, están anticipando un invierno cruel.

Industrialmente las perspectivas son malísimas. Aumentan los desocupados a medida que se cierran las fábricas a consecuencia de la reducción de la producción; y, lo que es peor, las perspectivas de una carestía de carbón amenazan afectar seriamente a los industriales y a la población en general.

El carbón es realmente la llave de la situación; pero también la disminución que se nota en la demanda de artículos fabricados en Alemania, la nueva baja del marco, las perspectivas del lanzamiento de un empréstito forzoso y, finalmente, el creciente número de desocupados, son factores que contribuyen a presentar la situación de Alemania como realmente muy crítica.

El gobierno está tratando todo lo que puede hacer frente a la situación del carbón y al problema de los desocupados, y los "leaders" industriales le prestan el más amplio concurso. Tanto el gobierno como los "leaders" esperan poder conseguir el equilibrio hasta que llegue la primavera, pero todas las medidas propuestas hasta ahora son paliativos de dudosa eficacia.

Mientras tanto las máquinas tipográficas están imprimiendo centenares de miles de marcos de papel, mientras las garantías siguen disminuyendo. La situación de los víveres es mejor que la del año pasado, pues la cosecha ha sido buena. Pero la situación obrera es grave.

Algunas personas que se dicen estar bien informadas declaran que los establecimientos industriales están trabajando a menos del 50 por ciento del tiempo normal. Muchos miles de desocupados están recibiendo socorros del gobierno. Es opinión general que durante el invierno próximo ocurrirán revueltas de menor importancia; pero nadie cree que pueda tener éxito un movimiento general de la índole del golpe de Kapp.

Los trabajadores han demostrado haber adquirido un poder reflexivo muy superior, desde el año pasado, y ha disminuído considerablemente el deseo de declarar huelgas, mientras han ido aumentando las ganas de trabajar.

La actitud asumida por las mujeres contribuye a ejercer una influencia estabilizadora. Ellas dicen que han sufrido bastante durante la guerra y que se dan por satisfechas si pueden conseguir un trozo de pan, por pequeño que sea. Ellas esperan que no habrá más revueltas y desórdenes.

Muchos trabajadores están empezando a ver claro y comprenden que el bolshevikismo no es una panacea; de allí resulta que en estos momentos el deseo de que llegue el triunfo rojo es menor que en cualquier época anterior.

CARL S. GROAT.

COMPETENCIA ENTRE GRAN BRETAÑA Y ESTADOS UNIDOS

Declaraciones de Mr. Alexander

WASHINGTON, octubre 7 (United)—El secretario de Comercio, de Estados Unidos, Mr. Alexander, dirigiendo la palabra a una delegación de hombres de negocios británicos de esta capital, declaró que la competencia entre la Gran Bretaña y los Estados Unidos, con respecto al desarrollo del comercio exterior, debería realizarse sin malentendidos y sin dificultades. Aseguró a los delegados británicos que Estados Unidos están deseando dar el mayor impulso a la marina mercante nacional, pero que no tienen el menor propósito de desalojar de los mares a los buques de las demás naciones. Luego dijo:

"En la competencia internacional las rivalidades que se presentan no pueden evitarse, pero pueden ser armonizadas y localizadas. El mundo comercial se encuentra todavía en condiciones anormales. El universo entero sufre las consecuencias de la guerra".

Mr. Alexander insistió, con énfasis, sobre la necesidad de que las naciones conserven relaciones amistosas y dijo que ellas deberían tratar de evitar las dificultades y de cooperar las unas con las otras para prestar servicio al mundo entero.

Al terminar su discurso declaró que pronto se notará una reacción favorable en las relaciones comerciales internacionales.

COMERCIO EXTERIOR DE ITALIA

ROMA, octubre 7 (Especial)—De una estadística oficial facilitada por el ministerio de Industrias a la prensa, se desprende que en los primeros cinco meses del año en curso, el movimiento de exportación alcanzó a un total de 5.338.000.000 de liras, lo que representa 3.138.000.000 de aumento sobre el valor de las exportaciones, durante el mismo período del año anterior.

NOTICIAS MARITIMAS

LOS FLETES DE CARDIFF AL RIO DE LA PLATA

LONDRES, octubre 7 (Especial)—Los fletes de Cardiff a los puertos del Río de la Plata experimentaron un aumento repentino de 37 chelines y 6 peniques a 52 chelines y 6 peniques, debido a la escasez de bodegas.

Esta escasez es consecuencia del retiro de todos los buques que estaban esperando para cargar carbón y que tuvieron que desistir a causa de la huelga de los mineros.

EL CARBON PARA LA NAVEGACION

LONDRES, octubre 7 (Especial)—Comunican de Cardiff que, debido a las condiciones indecisas de la situación del carbón, se puede conseguir en estos momentos excelente combustible para la generación de vapor, generalmente usado para la navegación, al precio de 5 libras esterlinas por tonelada, lo que representa una reducción de 20 chelines sobre el valor asignado al producto destinado a la exportación.

REANUDACION DE UN SERVICIO

LONDRES, octubre 7 (Associated)—La compañía de navegación Cunard Line ha reanudado ayer el servicio marítimo directo Londres-Canadá-Estados Unidos.

El vapor "Coronia", que zarpó ayer de este puerto, lleva a su bordo 500 pasajeros con destino a la América del Norte.

LANZAMIENTO DEL "JEAN STERN"

PARIS, octubre 7 (Especial)—Telegrafían de Burdeos que se efectuó con completo éxito el lanzamiento del trasatlántico "Jean Stern".

MOVIMIENTO DE BUQUES

VAPORES CORREOS

LONDRES, octubre 7 (Especial)—El vapor "Zeelandia" procedente de Buenos Aires, llegó el 4 a Las Palmas.

—El vapor "Deseado" zarpó el 5 de La Coruña, con destino a los puertos del Brasil y del Río de la Plata.

NUEVA YORK, octubre 7 (Associated) — Procedente de Río de Janeiro llegó a este puerto el vapor "Vestris".

RIO DE JANEIRO, octubre 7 (Especial) — Hoy llegó a este puerto, procedente de Londres y escalas el vapor inglés "Highland Pride".

VAPORES DE CARGA

LONDRES, octubre 7 (United) — El vapor "Hilarius", procedente de los puertos del Brasil llegó a Hamburgo el 4 de octubre.

LONDRES, octubre 7 (Especial)—El vapor "Bronte", procedente de Buenos Aires, pasó frente al semáforo de Madeira, el 5 de octubre.

NUEVA YORK, octubre 7 (United)—El vapor "Tambata" llegó a Newport News, Virginia, procedente de Buenos Aires.

De Port Arthur, Texas, zarpó para Río de Janeiro el vapor "Cothic".

SANTOS, octubre 7 (Especial) — Procedente de Buenos Aires llegó el vapor francés "Bougainville".

RIO DE JANEIRO, octubre 7 (Especial) — Con destino a Buenos Aires zarparon hoy los vapores inglés "Patrick Henry" y francés "Cassel".

MONTEVIDEO, octubre 7 (Especial) — Con destino a Buenos Aires zarparon hoy los vapores: norteamericano "West Notus" e ingleses "Delambre" y "Sicily".

Para Concepción del Uruguay salió el pailebote argentino "Nueva Teresa".

PRECIOS Y COTIZACIONES

TITULOS Y ACCIONES

LONDRES, octubre 7—Títulos provincia de Buenos Aires, 49; empréstito argentino, 5 o|o, 1897, 55; empréstito argentino, 5 o|o, 1890, 87; empréstito obras públicas, sin dividendo, 90; consolidados británicos, 45 3|4; empréstito de guerra, 5 o|o, 84 7|8; Obras de Salubridad, 5 o|o, 86; empréstito de conversión, 1889, 4 1/2 o|o, 73 1|2; descuento oficial, 7 o|o.

Riotinto, 29 1|4; Forestal, ordinarias, 1 7|8; Forestal, preferidas, 27|32; Harrods, 2 3|16; id Buenos Aires, 31|32; cédulas hipotecarias argentinas, 45 1|2; id serie H, 44 3|4; cédulas serie K, 38 1|2; F. C. Buenos Aires al Pacífico, 54 1|2; F. C. Sud, 71; F. C. Oeste, 71; F. C. C. Argentino, 62 1|2; F. C. Central Córdoba, 17.

PARIS, octubre 7—Renta francesa, 53.80; renta francesa, 4 o|o, 69.10; id 4 o|o, 1918, 68.77; empréstito de guerra, 5 o|o, 85.95; descuento oficial, 5 por ciento; cédulas hipotecarias de 213.50 a 214.75 francos; acciones del Banco Español del Río de la Plata, 543 francos.

ROMA, octubre 7—Renta, 67.25; consolidados, 68.35.

CAMBIOS

NUEVA YORK, octubre 7—Empréstito, 70 3|4; la libra esterlina, dólares 3.50; por cable, 3.50 3|4; a 30 días, vista, 3.46; id a 60 días, 3.45; id a 90 días, 3.44. El franco sobre París, 6.68 cents; por cable, 6.70. El franco belga, 7.04 cents; por cable, 7.06. El marco alemán, 1.59 cents; por cable, 1.60. El marco finlandés, 2.70. La corona austriaca, 0.40 cents; por cable, 0.41. Los 100 florines holandeses, dólares 31 1|16; por cable, 31 3/16. La lira italiana, 3.85 cents; por cable, 3.87. Los 100 francos suizos, dólares 16.03; por cable, 16.08. Las 100 coronas suecas, dólares 19.90; por cable, 19.95. Las 100 coronas noruegas, dólares, 13.90; por cable, 13.95. Las 100 coronas dinamarquesas, dólares 13.95; por cable, 14. Las 100 pesetas españolas, 14.68; por cable, 14.70. Los 100 dólares, 125.50 pesos oro argentino. El yen japonés, 51 cents.

ROMA, octubre 7—Cambio sobre París, los 100 francos, liras 174; la libra esterlina, 92; los 100 francos suizos, 400; el dólar, 26.75; los 100 marcos alemanes, liras 45.

PARIS, octubre 7—La libra esterlina, francos 52.43; los 100 francos belgas, 105.50 francos.

MADRID, octubre 7—La libra esterlina, 23.30 pesetas; los 100 francos sobre París, 45.50.

SANTIAGO DE CHILE, octubre 7—Cambio bancario, 11 1|32; id comercial, 11 3|32; oro, 93.50 por ciento; peso argentino, 2.35 1,4 pesos chilenos.

RIO DE JANEIRO, octubre 7—Cambio, papel 2.167; oro, 4.885.

ASUNCION, octubre 7—El peso argentino moneda nacional, 11.94 pesos paraguayos.

MONTEVIDEO, octubre 7 — Los 100 pesos argentinos moneda nacional, 43.70 oro.

Deuda Interna 2a. serie, 97.30; Deuda Consolidada, 59.60; Empréstito Uruguayo, 88.30; títulos S, 94.20; T, 93.70; cambio sobre Londres, cable, 56 1|2; id vista, 56 3|4; id sobre París, 12.35; id vista, 12.40; id sobre Madrid, 5.62; id vista, 5.65; id sobre Génova, 21; id vista, 21.10; id sobre Nueva York, 121.50; id vista, 120.50; id sobre Suiza, 5.10; id vista, 5.12; id sobre Amberes, cable, 11.60; id vista, 11.65; id sobre Río de Janeiro, 22.400; id sobre Berlín, 52; Buenos Aires, 7 1|2 o,o a favor del girador.

MERCADOS DE ALGODON

NUEVA YORK, octubre 7—Algodón para octubre, 21.10; para noviembre, 22.12; para diciembre, 21.40; para enero, 21.18.

LIVERPOLL, octubre 7 — Algodón para octubre, 16.77; para noviembre, 16.57; id para diciembre, 16.54; id para enero, 16.43.

En este mercado se vendieron hoy 4.000 pacas del producto.

MERCADOS DE LANAS

BOSTON, octubre 7—Las últimas cotizaciones en este mercado de las lanas procedentes del Río de la Plata, son las siguientes:

Cruza fina, de Buenos Aires, 1.4 de sangre, de 20 a 22 cents la libra.

Lana de primera, de Montevideo, 3.8 de sangre, de 46 a 50 cents.

Merina, de Montevideo, de 60 a 62 cents la libra.

PRODUCTOS AGROPECUARIOS

CHICAGO, octubre 7—Trigo, cotización a mediodía, para diciembre, 2.02 dólares por bushel; máxima, 2.04 1|2; mínima, 1.99.

Precio de clausura, para diciembre, .99.

DULUTH, octubre 7—Semilla de lino, para octubre, 2.34; para mayo, 2.87 y 1|2; id precio de clausura, para octubre, 2.84 3|4; para mayo, 2.88 dólares por bushel.

CHICAGO, octubre 7—Precio de apertura: maíz para diciembre, 86 3|4; para mayo, 90 1|4; avena, para diciembre, 55 5|8; para mayo, 60 1|4; carne de cerdo, para octubre, 21.50. Precios de clausura: maíz para diciembre, a 87; avena, para diciembre, 55 3|4; carne de cerdo, para octubre, 21.80.

Carne congelada, de primera, por media res, se cotizó de 15 a 30 cents la libra.

METALES

LONDRES, octubre 7—Plata en barras, 56 1|8 peniques por onza troy; cobre común en lingotes, libras esterlinas, 98:12:6; id a 30 días, 98:2:6; id electrolítico, 112; a los 90 días, 115; estaño, 267:5; a los 30 días, 272:15; cinc, 40:17:6; a los 30 días, 41:7:6; plomo en lingotes, 34:7:6; id a los 30 días, 34:2:6 libras esterlinas, por tonelada de 2.000 libras.

NUEVA YORK, octubre 7—Plata doméstica, dólares 0.90 1|2 la onza troy; id extranjera, 0.99 1|2; cobre electrolítico, nominalmente, 17 1|2; a los 30 días, 18 1|2 cents la libra; plomo, 7.50; a los 30 días, 7.75; cinc, 7.35; a los 30 días, 7.55; estaño, 41.87; a los 30 días, 43.37 cents por libra.

VARIAS

NUEVA YORK, octubre 7 — Cueros Bogotá, a 25 cents la libra; idem centroamericanos, secos, a 24 cents; idem salados, a 18 cents la libra.

Azúcar refinada, granulada, a 14 cents la libra.

ACTUALIDAD

La acefalía judicial y los tribunales superiores

La obra de desorganización de la justicia de que se ha hecho culpable el Poder Ejecutivo al mantener la acefalía de varios juzgados, ha llegado a límites que no habría sido posible imaginar, como lo prueba evidentemente la nota que ha dirigido al tribunal superior, el único juez de sentencia en materia criminal, de la jurisdicción ordinaria de la capital, que en la actualidad se halla a cargo de los diversos juzgados.

En ese documento, que hemos dado a conocer en el número anterior, el magistrado expone a la Cámara de Apelaciones la situación anormal y perjudicial para los intereses públicos, que se deriva del hecho de que toda la administración de justicia del crimen, en plenario, se halle en sus manos, por la prolongada acefalía de uno de los juzgados cuyo titular se jubiló, por una licencia que ha sido concedida, y por el ascenso a camarista de otro de sus colegas. Hace resaltar la anormalidad que se produce por esa causa, y termina indicando la necesidad de que se gestione inmediatamente la provisión de las vacantes.

Como hemos tenido oportunidad de expresar en las diversas ocasiones en que nos hemos ocupado de este asunto, la culpable indiferencia del Poder Ejecutivo, al proceder de manera que tiene por efecto dificultar el funcionamiento de la justicia, significa un retroceso tanto más extraño, cuanto que el magistrado autor de aquella comunicación, la termina manifestando que, según sus informaciones, la Cámara ya ha hecho llegar al Ministro de Justicia su juicio acerca de la urgencia de nombrar titulares a los juzgados vacantes.

Aun cuando no existiese esa advertencia, la responsabilidad ministerial y presidencial se impone con tales caracteres de evidencia, que sería inútil cualquiera tentativa que se hiciese para aminorarla.

El Poder Ejecutivo no ha de ignorar que un deseo vehemente de la opinión pública, que en gran parte ya había sido logrado en la capital, ha consistido en que la justicia actúe lo más rápidamente que lo permita la obligación de llegar al conocimiento de la verdad y la de conceder a los acusados y demandados el tiempo que les sea menester para presentar sus defensas. Tampoco ha de desconocer el desagrado con que se recibía la información de que en las visitas de cárceles, los tribunales superiores comprobaban, a veces, que los procesos no habían sido sustanciados dentro de los plazos legales. Igualmente ha de tener presente que una de las disposiciones de la ley de reformas al Código Penal, fué dictada para impedir, en lo posible, que la prisión preventiva de los encausados se prolongase más allá del tiempo de la pena que les podría corresponder. Y, sin embargo, y no obstante las diarias advertencias de que ha tomado conocimiento, no ha vacilado en mantener acefalías, cuya consecuencia no puede ser otra que la demora del pronunciamiento de la justicia, en asuntos tan delicados como son los relativos a la libertad y al honor de las personas.

La culpabilidad se agrava, porque la inercia gubernativa no pesa tan sólo sobre la jurisdicción criminal. Ha invadido también la de los tribunales de comercio, como lo recuerda una nota que ha sido dirigida al Ministro de Justicia, en la que se le advierte que en el fuero comercial es imposible continuar la tramitación de los asuntos en la forma regular que corresponde y obtener que se terminen infinidad de casos que esperan resolución definitiva, sin que previamente se llenen las vacantes que existen en la magistratura.

La situación de la justicia en la capital de la República, que no puede ser considerada sino como el efecto de una acción deliberada de parte del Poder Ejecutivo, es uno de los cargos más graves que pueden formularse contra la actual administración. Es cierto que hay dependencias importantísimas sobre las cuales pesa un abandono análogo; pero no era lícito creer que el gobierno afrontase la abrumadora responsabilidad de entorpecer la solución de los procesos criminales y de los juicios comerciales.

En el presente período gubernativo, se conocen situaciones que han perdurado. No obstante, no hay que creer que ocurra idéntica cosa con la relativa a la justicia, sobre todo si los tribunales superiores adoptan actitudes semejantes, o más radicales aun, que la que adoptó últimamente la Cámara en lo Civil, en vísperas de verse en la imposibilidad de funcionar por el mismo motivo, esto es, la negligencia del Poder Ejecutivo.

Las Cámaras en lo Criminal y Comercial son las llamadas a resolver la situación, desde que a ellas les corresponde la superintendencia de los juzgados de primera instancia. Si inmediatamente no se hiciesen los nombramientos que anuncien las versiones a que nos referimos en este mismo número, aquellos tribunales deben hacer presente al Poder Ejecutivo la necesidad ineludible de normalizar el funcionamiento de la justicia; y si el extravío reinante llegase al extremo de no ser atendidos, estarían en el deber de dirigirse al Congreso, para expresarle con la sola exposición de los hechos, que la actitud del gobierno es violatoria de la Constitución y de las leyes.

La opinión espera que los tribunales superiores cumplan con su deber porque es indispensable que la justicia se salve del naufragio institucional a que está asistiendo el país.

Gobernadores en la capital

No se necesitaría un trabajo largo para marcar los días del año que no se señalan por la presencia en la capital de la República de algún gobernador de provincia, o de cualquiera de los ministros que comparten con él las tareas ejecutivas. Los altos funcionarios, así que llegan a la metrópoli, declaran el objeto de su viaje a los diarios que los entrevistan. La fórmula es invariable hasta constituir una especie de clisé periodístico: vienen a gestionar de los poderes públicos la resolución de asuntos que interesan directamente a la prosperidad del Estado cuyos destinos rigen.

Comentando el hecho sobre la base de que tales manifestaciones fueran sinceras, hemos observado más de una vez que los mandatarios provinciales no necesitan abandonar la sede de sus funciones, para atender personalmente trámites administrativos ante el gobierno federal. Las diligencias de ese género, como todas las demás relaciones entre las autoridades locales y la central, deben practicarse en la forma regular de la comunicación postal o telegráfica, medio éste, rápido y suficiente, que se concilia con la ventaja de que gobernadores y ministros estén siempre en sus puestos para proveer sin retardo a las labores continuas de sus cargos. Y la reflexión resulta de especial valor, si se tiene en cuenta que los viajes a que nos referimos no logran nunca éxito apreciable, pues, por lo general, los conspicuos visitantes regresan sin llevar más que promesas y esperanzas que el tiempo se encarga de desvanecer.

Si en casos realmente extraordinarios no bastara el servicio de correos y telégrafos para instar la adopción de medidas que consulten el progreso de las provincias, queda siempre a sus magistrados el recurso de acreditar en la capital representantes que suplan su intervención personal. El procedimiento es preferible no sólo porque previene ausencias que perturban el trabajo normal del Poder Ejecutivo, sino también porque — circunstancia digna de computarse — reduce gastos que gravitan sobre las rentas fiscales.

Pero las consideraciones que apuntamos y muchas otras que las complementarían, no son estrictamente aplicables a los frecuentes viajes de gobernadores o de ministros, porque, ateniéndose a la verdad, menester es convenir en que las finalidades confesadas no son más que pretextos para disimular el móvil cierto que los inspira. Los mandatarios de las provincias peregrinan hasta la Casa Rosada para desatar nudos políticos de las situaciones en que actúan. Mezclados todos ellos — mencionamos a la mayoría, que es de filiación radical — en conflictos caseros que anarquizan al partido que los llevó al poder y lo seccionan en grupos antagónicos, ocurren con sus pequeños pleitos ante la jefatura presidencial, en demanda de intromisiones autoritarias que diriman las querellas. Y así cuanta incidencia ocurre con motivo de las rivalidades entre correligionarios, es traída por los gobernantes o por sus agentes ministeriales a la suprema decisión del árbitro común.

No siempre encuentran los viajeros acceso fácil a los despachos en que necesitan ser oídos, y más de uno soportó depresivas antesalas antes de ser recibido, cuando no se vió obligado a retornar sin que se le acordase la audiencia pedida con resignada mansedumbre.

De manera que a la falta de justificación de sus visitas a la metrópoli, habría que agregar el menoscabo que echan sobre su investidura los gobernadores que se alejan de su puesto para afrontar aquí el poco airoso papel de postulantes, no de beneficios para sus provincias, sino de apoyos para zanjar las dificultades políticas que les crean sus propios correligionarios.

Un detalle suele complicar y condenar más, si cabe, esos viajes mal aconsejados. Lo ofrece en estos momentos, y no como excepción, una provincia del Norte. Mientras su primer mandatario es huésped de la capital, sus adversarios — como él, radicales — lanzan manifiestos que comentan su ausencia y que le abren un severo proceso, sin ahorrarle siquiera la imputación de que usa los dineros públicos en gastos inadmisibles. Y en tanto que él se hace presente en la casa de gobierno, el Ministro del Interior envía al Poder Ejecutivo que aquél preside, advertencias mortificantes para la autonomía provincial y para la autoridad del funcionario.

Si los altos funcionarios que tan aficionados se muestran a trasladarse a Buenos Aires con afanes de política subalterna, hicieran un prolijo balance de lo que ganan y pierden en esas andanzas fuera del sitio en que radican sus obligaciones y sus tareas, probablemente acabarían por reconocer que más les valdría prescindir de tales viajes. Pero, para llegar a ese convencimiento y cambiar de conducta, sería ineludible que una clara conciencia de sus deberes democráticos, los indujese a colocarse por arriba de los cálculos electorales y a no permitir que las reneillas políticas desvirtuasen la serenidad y la circunspección del gobierno.

LAS CARRERAS EN DIA JUEVES

Ayer el Poder Ejecutivo envió al Congreso en receso, el veto a la ley que acordaba autorización al Jockey Club para efectuar carreras en los días jueves, no feriados. El nuevo documento presidencial revela un acentuado tono de admonición en su sermoneo habitual. La seriedad del acto y la rectitud del propósito, sufren el deslucimiento del estilo campanudo y de los subrayados de una moral claudicante, pues contemporáneamente con esta declamación contra el juego de las carreras, se ha tolerado el aumento de los millares de la lotería llamada "de Navidad" o del millón, que por ningún concepto puede ser excluída del grupo de males que pesan sobre los hogares populares.

El Ejecutivo no conoce el valor de la palabra sobria, del tono reposado y sereno, del gesto medido y ponderado. Las palabras giran como las aspas de un molino de viento, chocando acá y allá con ruido fuerte y produciendo un efecto contrario al calculado. El veto de esta ley de autorización de carreras en días de trabajo, era un acto esperado. Las obras permanentes de carácter social no deben estar fundamentadas con recursos de la índole observada. La ética de una sociedad reclama otros medios de acuerdo con los altos fines de todas las instituciones permanentes. Pero, al fijar ese pensamiento que ha debido tener presente cada una de las Cámaras del Congreso, no era necesario hacer del veto un instrumento contundente o en términos más claros, un garrote para dar palos a otro poder de gobierno que es autónomo en el ejercicio de sus facultades. Puede un poder de gobierno disentir con otro poder de gobierno, y puntualizar su criterio, sin caer en la agresión y en el sermoneo.

Pero repetimos: el acto del Ejecutivo es bueno y solo es malo el exceso de sus palabras. En cuanto a la moral, conviene unificar el criterio y aplicarlo a la lotería y otros cuantos males que afligen a las familias y perturban la tranquilidad en los hogares pobres.

APUNTES PARLAMENTARIOS

Labor de la comisión investigadora de los permisos para exportar azúcar—Puente sobre el río Miriñay.

Los diputados de Tomaso y Celesia, miembros de la comisión designada por la Cámara de Diputados para investigar en qué condiciones otorgó el Poder Ejecutivo permisos para exportar azúcar, tomaron ayer declaración a varios comerciantes de la plaza.

Se anuncia que dentro de muy breve tiempo, esta comisión se hallará en condiciones de presentar su dictamen.

En la secretaría de la Cámara de Diputados, se recibió una nota suscripta por un núcleo de vecinos de Curuzú-Cuatiá, en la que se solicita la construcción de un puente sobre el río Miriñay, en el paraje denominado Paso Ledesma.

El puente cuya construcción se solicita, estaría situado en el límite de los departamentos de Curuzú-Cuatiá y Paso de los Libres, a escasa distancia de la estación Pucheta y muy próximo al Paso de las Piedras, que conduce al departamento de Monte Caseros.

Con motivo del proyecto que establece para el año próximo un impuesto de 0.05 pesos por kilo al tabaco en hoja, varios industriales tabacaleros de las provincias de Salta y Corrientes se han dirigido a la Cámara de Diputados poniendo de manifiesto los perjuicios que dicho gravamen les ocasionaría.

La comisión de obras públicas de la Cámara de Diputados, trató en su reunión de anoche diversos proyectos de obras públicas en el interior, sancionando las siguientes partidas para invertirse en ese concepto en Catamarca, despacho en que intervino eficazmente el diputado por esa provincia, señor Valentín Berrondo:

Para perforaciones artesianas en la provincia, de Catamarca, $ 40.000.

Para la construcción de líneas telegráficas de Las Cañas al Bañado de Ovanta, de La Puerta al Rodeo, y de El Alto a Vilismán (Catamarca), pesos 28.000.

Para terminación del hospital de Santa María (Catamarca), $ 12.000.

Para terminación del hospital de Tinogasta (Catamarca), $ 10.000.

Para continuación de la construcción de los pabellones de la escuela normal regional de Catamarca, pesos 100.000.

Para camino carretero de Catamarca al Rodeo, $ 40.000.

Para defensa de los ríos Londres y Copacabana (Catamarca), $ 25.000.

Para obras de riego en Rincón (Catamarca), según estudio, $ 15.000.

EL PODER EJECUTIVO Y EL SENADO

La postergación de un acuerdo

Al darse a conocer la nota por la cual el Poder Ejecutivo no hacía lugar a la solicitud de retiro presentada por el coronel Señorans con motivo de la postergación realizada por el Senado, del pedido de acuerdo para ser ascendido dicho jefe a general de brigada, se formularon consideraciones injustificadas respecto de la actitud del mencionado cuerpo y a la resolución misma, adoptada en sesión secreta. La publicidad dada al asunto, por el Poder Ejecutivo, determinó al presidente del Senado, doctor Villanueva a consultar con los senadores presentes en la capital, respecto a la conveniencia de dar a conocer también los términos de la comunicación oficial dirigida al Presidente de la República en que se informaba sobre el resultado de la deliberación secreta y que dice así:

Tengo el honor de comunicar a V. E., que el honorable Senado en sesión de la fecha, ha tenido a bien prestar el acuerdo solicitado en su mensaje de fecha 3 del corriente, para promover al grado inmediato superior a varios jefes del ejército, en la forma del adjunto pliego.

Al mismo tiempo el honorable Senado ha resuelto aplazar la promoción del coronel don Jorge Señorans sin que este pronunciamiento pueda afectar los prestigios de este jefe del ejército.

El último párrafo de la nota oficial del Senado, hace luz respecto a los considerandos de la resolución del Ejecutivo, que al denegar el pedido de retiro formulado por el coronel Señorans atribuyó a la Cámara de Senadores un propósito que, según el documento trascripto, no ha tenido ese cuerpo legislativo y que por el contrario ha aclarado en forma especial.

EL ACCIDENTE AL "9 DE JULIO"

NUEVOS DETALLES DEL SUCESO

Sin noticias oficiales

NOMBRES DE LOS HERIDOS

En el Ministerio de Marina se nos informó, ayer, que no se habían recibido del comando de la escuadra de mar mayores detalles sobre el accidente ocurrido al crucero "9 de Julio" durante los ejercicios de tiro y acerca del cual informamos en nuestro número anterior. Empero, nuestro corresponsal en Punta Alta, nos envió el siguiente telegrama:

Punta Alta, octubre 7 — Continúa siendo el comentario del día el accidente ocurrido durante los ejercicios de tiro que realiza la escuadra de mar. A pesar de la reserva impenetrable que guardan las autoridades navales sobre el asunto, he conversado con personas enteradas del hecho por su situación, y de los informes obtenidos, surge que el accidente se ha producido así:

El lunes a las 21 hallábanse en la bahía El Rincón los buques de la escuadra realizando operaciones de tiro. El viento soplaba con fuerza, y los buques navegaban con mar tormentosa. El crucero "9 de Julio" proyectaba sus reflectores sobre el blanco, el que era remolcado por el remolcador "Ona". Dicho crucero hallábase a unos 500 metros del blanco, y fué en estas circunstancias que el crucero "Belgrano" disparó una andanada, y uno de los proyectiles fué a herir en el "9 de Julio", penetrando por el escobén y estallando en el interior [illegible]. Como consecuencia de la explosión quedaron destrozados parte de la cubierta de proa y el cuarto utilizado como prisión, resultando seis heridos.

Producido el accidente, que causó el consiguiente pánico entre la tripulación, el "9 de Julio" regresó a Puerto Militar. Tres heridos leves quedaron en asistencia en el buque, y otros tres fueron conducidos al hospital Naval. Son estos últimos los siguientes: José Saboy, cabo artillero, Segundo Fortunato Acosta, cabo timonel señalero, y Aurelio L. Bellano, conscripto de la clase de 1899, hallándose éste en estado grave, pues aparte de las heridas, sufrió una conmoción cerebral.

Se sabe que a los tres heridos citados se les extrajeron trozos de proyectil, que tenían incrustados en diversas partes del cuerpo. El martes a mediodía empezó a conocerse la noticia del accidente, pero en Puerto Militar era imposible obtener informes. Una versión atribuye la causa del accidente al hecho de que el proyectil, al pegar sobre el blanco, rebotó, yendo a dar sobre el "9 de Julio"; pero no obstante dicha versión se cree fundadamente que se trata de un grave y lamentable error del personal que dirigía el tiro desde el "Belgrano", error que sólo se atenúa por la causa de estar el mar tormentoso durante los ejercicios. Los tiros eran disparados a una distancia de 500 metros del blanco. La superioridad levanta la correspondiente investigación para establecer las responsabilidades del caso.

CARRERAS EN DIAS DE TRABAJO

SOBRE LA LEY QUE PRORROGABA LA CONCESION

VETO DEL PODER EJECUTIVO

En el día de ayer, el Poder Ejecutivo, después de realizar un acuerdo en el domicilio particular del Ministro de Relaciones Exteriores, envió al Congreso el mensaje que trascribimos, y por el cual queda vetada la ley que autoriza el funcionamiento del hipódromo Argentino, en los días de trabajo, ley que fué sancionada por la Cámara en su sesión del 29 de septiembre último.

El mensaje dice así:

El Poder Ejecutivo se ha informado de la sanción de V. H. prorrogando por el término de diez años la autorización acordada por [illegible] al Jockey Club de Buenos Aires para [illegible] carreras en los días jueves no feriados, y no puede ocultar la ingrata impresión que le ha causado la preferencia dada a este asunto, [illegible] que otros de verdadero y urgente interés público esperan desde [illegible] tiempo una resolución del Congreso.

Cuando confiaba el Poder Ejecutivo que al terminar el período ordinario V. H. sancionaría algunas de las tantas leyes que tiene sometidas a su consideración, siquiera fuesen las de salud pública y de orden social, ve visto con la sorpresa consiguiente que V. H., dejando de lado todas las justas y clamorosas exigencias del país en su organización general ha dedicado sus últimas horas de labor a contemplar los intereses de instituciones particulares que deben sostenerse por sí mismas, mucho más cuando son notoriamente pudientes.

Las justas exigencias de las aspiraciones nacionales, que plantean problemas que durante tanto tiempo permanecieron insolubles y cuyas leyes el Poder Ejecutivo ha propuesto y urgido reiteradamente en defensa, resguardo y armonía de todos los intereses sociales, para hacer menos onerosas y más satisfactorias las condiciones de vida de todos sus habitantes, quedan así nuevamente detenidas por síntomas y fenómenos reveladores de que aún no se ha alcanzado en definitiva la solución de continuidad entre el pasado y el presente.

Creía el Poder Ejecutivo que el Congreso de la Nación, con [illegible] nes públicas que en gran parte [illegible] no sancionaría ya leyes de esta naturaleza y que por el contrario [illegible] aprovecharía [illegible] término para marcar un nuevo rumbo y afirmar las diferencias fundamentales de origen.

No ha sucedido así, sin embargo, y la ley de carreras en días de trabajo ha conseguido ser sancionada en pocas horas abreviando términos, mientras que todas las de orden y de bien público quedaban relegadas hasta la de protección a las lanas, fuente de las principales riquezas del país que habiendo sufrido las consecuencias de la negativa del crédito a los que lo formularon se ha visto estancada cuando al proyecto de protección emergente sólo le faltaba un último voto para convertirse en ley.

Por otra parte, concibo que por solaz y esparcimiento haya carreras en los días festivos y aún eso fin con ellas basta y sobra. Pero es inadmisible que en un centro como esta capital, donde la base principal de vida es el trabajo de todos, se creen por obra de los poderes públicos mayores incentivos al abandono de las ocupaciones y al malgasto del dinero, que en muchos casos se saca de la angustia de los hogares, ofreciendo a la vez el ingrato espectáculo de que mientras sus habitantes están entregados a la labor común, miles de personas de ambos sexos se desgastan en la disipación que mata el espíritu de ahorro y fomenta uno de los grandes factores del malestar económico del pueblo.

Otras deben ser las funciones de los poderes públicos, tales como propender a que la vida se realice sana y feliz moral y positivamente; no a desviar las buenas inclinaciones de los unos o a estimular las perniciosas tendencias de los otros. Así sucede que multitud de gentes de posición modesta, se agolpan esos días en los hipódromos, abandonando sus quehaceres y jugando sus escasos recursos para volver tristes y sombríos al hogar, reflejando esa situación en sus familias.

Se quieren encubrir estas tendencias regresivas con la justificación de la caridad a que se dedica parte de sus ingresos: errónea concepción y falsa excusa, porque jamás los males morales y físicos del pueblo se remedian en esta forma, si no, antes bien, se hacen cada vez más hondos.

Forzoso es, por tanto, contrarrestar tan malas prácticas que afectan y desvirtúan los intereses vitales de la Nación en sus múltiples esferas y actividades.

Por estas consideraciones ejercito sobre la ley de referencia la facultad constitucional del veto y no entendería cumplir con el verdadero deber del Presidente de la Nación si no llamara la atención de V. H. hacia la necesidad de encauzar el funcionamiento de los poderes públicos en el sentido que dejo indicado, para no caer en una conducta anacrónica con los nuevos tiempos que estamos viviendo, en que la nacionalidad se orienta definitivamente hacia sus grandiosos destinos.

Mucha impresión causó ayer en el Jockey Club y en los círculos de carreristas la noticia del veto presidencial a la sanción del Congreso autorizando las carreras en los días jueves.

Aunque había fundados temores, los miembros de la comisión directiva y, especialmente el presidente, señor Unzué, tenían confianza en que la ley sería promulgada.

A juicio de los miembros de la comisión mencionada, la supresión de las carreras en los días jueves no perjudicará al Jockey Club, ni a los grandes haras, ni a las caballerizas importantes, pero sí afectará a los numerosos empleados a los fondos destinados a la beneficencia y a las pequeñas caballerizas, con su correspondiente personal.

A fin de contrarrestar estos perjuicios, anoche se reunió la comisión de carreras y se cambiaron ideas generales respecto de lo que convenía hacer, de lo cual nos ocupamos en la sección respectiva.

JUBILACIONES Y PENSIONES

Nómina de las acordadas

El Poder Ejecutivo acordó las siguientes jubilaciones y pensiones:

Jubilaciones ordinarias—Al gerente de la sucursal La Plata, del Banco de la Nación Argentina, Agustín Albore; al jefe de sección y profesor de la Facultad de Ciencias Naturales de La Plata, Carlos Bruch; al empleado de la Penitenciaría Nacional, Domingo Mazzeo; al inspector técnico de [illegible] del Consejo Nacional y profesor de la escuela normal de profesores de la capital, Teodosio Brea; al inspector de [illegible] del Consejo Nacional de Educación y profesor del curso elemental de la escuela de mecánicos, Nicolás Trucco; el rector y profesor del colegio nacional de Concepción del Uruguay, Eduardo Luis Tibiletti; al jefe del Resguardo de la aduana de la capital, Carlos Alfredo Hansen; a Alfredo Casares, empleado del Banco de la Nación y a Víctor Manuel Brozzoni, empleado de la contaduría general de la Nación.

Pensiones: a la viuda del ex agente de la policía de la capital, Salvador Nievas; a la viuda e hijo del ex agente de la policía de la capital, Angel Eliseo Rivarola; a la viuda e hijos del ex agente de la policía de la capital, Luis Jofre; a la viuda e hija del ex jubilado, Justo Guardia.

INSTITUTO POPULAR DE CONFERENCIAS

Situación actual del comercio argentino-chileno

DISERTACION DEL DOCTOR JAVIER VIAL SOLAR

Esta tarde, a las 17.30, ocupará la cátedra del Instituto Popular de Conferencias, en el salón de fiestas de LA PRENSA, el distinguido político y jurisconsulto chileno, doctor Javier Vial Solar, quien, según informamos oportunamente, llegó a Buenos Aires el martes último, acompañado de su señora esposa.

Nos es, por cierto, ahora, la oportunidad de referirnos a la personalidad del apreciable huésped. En repetidas ocasiones nos hemos hecho eco de su destacada actuación, no sólo como político, sino también en el doble carácter de jurisconsulto y escritor de nombradía. Consideramos, en consecuencia, innecesaria una nueva reseña de la actuación pública del doctor Vial Solar; ella es conocidísima y apreciada en Chile y demás repúblicas sudamericanas.

El doctor Vial Solar disertará, en la sesión de esta tarde, sobre el interesante tema: "Situación actual del comercio argentino-chileno", previa presentación por el presidente del Instituto, doctor Estanislao S. Zeballos. Asistirán a este acto, especialmente invitados, el ministro de Chile en la Argentina, señor Luis Izquierdo; el plenipotenciario chileno en Inglaterra, señor Agustín Edwards, el ministro de la Gran Bretaña, señor James William Ronald Mac Leay y el ministro de Chile en Bélgica señor Matías Errázuriz. Estos caballeros ocuparán los sitiales en la tribuna de honor, en compañía de los vocales del Instituto Popular de Conferencias.

Las señoras de los diplomáticos aludidos, como también la del disertante y los invitados extranjeros, tendrán asientos especiales reservados. El número de invitaciones solicitadas es considerable y evidencia la atención suscitada por el anuncio de estas conferencias; por otra parte, las entradas para esta primera de las tres disertaciones que dará el doctor Vial Solar, serán válidas para las subsiguientes.

CONFLICTOS OBREROS EN EL PUERTO

Paralización en las operaciones de carga

[illegible] DE LOS ESTIBADORES

A consecuencia de que el vapor norteamericano "Pandsay", surto en el dique [illegible], empezó a cargar fardos de lana con personal no federado, se declararon ayer en huelga los estibadores que trabajan en el puerto y a las 12 abandonaron sus ocupaciones en todos los buques.

La paralización en la zona portuaria fué, por este motivo, casi completa.

A las 15 suspendió también sus operaciones el mencionado vapor, en vista del "boycott" que también le [illegible] los carreros.

Anoche se nos informó que este conflicto había sido resuelto, después que la agencia del vapor manifestó que no seguiría trabajando con personal no federado, de manera que los estibadores volverán hoy a reanudar sus tareas en el puerto.

También se declararon en huelga los obreros que trabajan en las obras del puerto nuevo, los que piden aumento en los salarios y disminución en las horas de trabajo.

En el local de la calle Ruiz Díaz 381, se reunieron anoche los obreros estibadores.

Se discutió ampliamente acerca de las razones que existen para no efec-

tuar ninguna clase de trabajo para toda aquella firma que no cuente entre su personal elemento federado. Al mismo tiempo se trató lo referente al "boycott" decretado a los dueños de tropas de carros que conducen a los vapores productos de las barracas de frutos.

En la reunión de anoche no se llegó a ninguna conclusión definitiva sobre el conflicto, habiendo sido citados los obreros para otra reunión que en el mismo local se efectuará hoy a las 8.

Entre el elemento obrero se aseguró anoche que hoy por la tarde se reanudaría el trabajo en todo el puerto.

—

Ayer se reunió la junta de gobierno del centro de Barraqueros con objeto de enterarse del conflicto que nos ocupa.

Se resolvió convocar a una asamblea del gremio para hoy a las 14.30, para adoptar una resolución definitiva con respecto a los conflictos portuarios.

NUEVA IGLESIA PARROQUIAL

Basílica de San Antonio

En la calle Caseros, a la altura del número 2800, se iniciará próximamente la construcción del templo que ha de reemplazar definitivamente a la vieja capilla con que en la actualidad cuentan los fieles de la parroquia de San Antonio. La nueva igle-

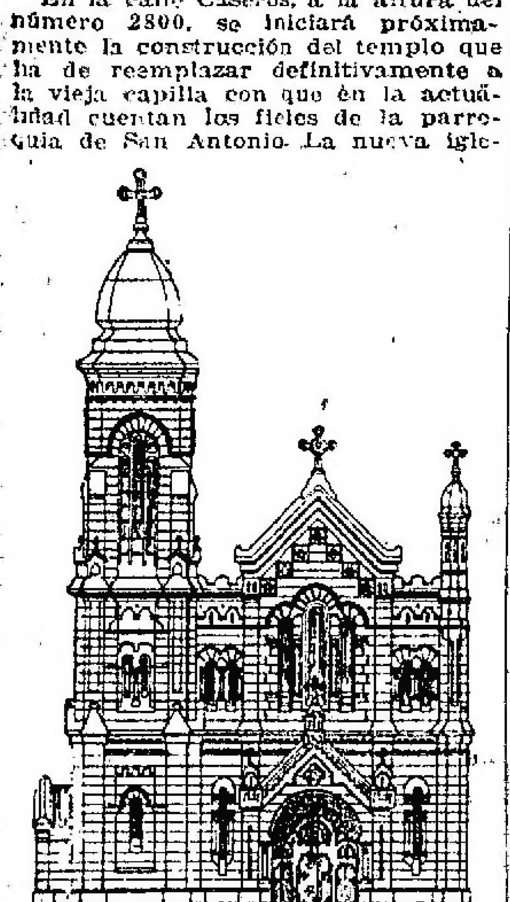

Fachada de la futura iglesia

sia, cuyos planos ha ejecutado el ingeniero Rafael Ayerza, será de un severo estilo romano del siglo XI y, edificada en un terreno de cuarenta y ocho metros de largo por diez y ocho de ancho, constará de tres naves y una cripta o subterráneo.

Sobre la nave central se levantará una torre de cuarenta y tres metros de altura, y en ésta se instalará un juego de once campanas, a las que se aplicará un aparato mecánico para la ejecución de algunas piezas de música sagrada. El mecanismo de referencia será montado bajo la dirección de un técnico y ofrecerá al público la novedad de la ejecución del Himno Nacional el día en que la iglesia sea inaugurada oficialmente.

Numerosas comisiones de señoras y señoritas de la parroquia de San Antonio efectuarán una colecta entre el vecindario y personas que deseen contribuir a las obras proyectadas, cuya terminación demandará alrededor de tres años.

Por el grabado que publicamos podrá apreciarse la importancia de esta nueva basílica, cuya construcción además de satisfacer los fines indicados al comienzo, significará un progreso de ornamentación para la parroquia de San Antonio.

MARINA DE GUERRA

COMANDO DEL ACORAZADO "RIVADAVIA"

El Ministro de Marina designó ayer al capitán de navío Segundo R. Storni comandante del acorazado "Rivadavia", buque que saldrá en la semana próxima para efectuar pruebas de sus máquinas y de consumo de combustible líquido.

El capitán Storni desempeña el cargo de director de la Escuela de Aplicación de la Armada, en el que será reemplazado por el subdirector, capitán de fragata Casal.

Según lo hemos informado, el acorazado "Rivadavia" será designado para tomar parte en la conmemoración del centenario del descubrimiento del estrecho de Magallanes.

—Se han ordenado los siguientes pases en la armada:

A la Escuela Naval, el ingeniero maquinista de segunda Ramón Merlo; al trasporte "Río Negro", el contador Julio Muzzio; al trasporte "Chubut" el auxiliar contador Joaquín Urrelabizkaya, y como jefe de la división trasporte de la dirección administrativa, el capitán de fragata Juan G. Ezquerra.

MOVIMIENTO POLITICO

Unión Cívica Radical

En su local Manzanares 2365, mañana por la noche se realizará una conferencia organizada por el subcomité Pelagio B. Luna, de la sección 16, en la cual hablarán los señores Julián Sancerni González, Esteban Bolletti y Luis María Roo.

—El lunes próximo en el salón Venezuela 3989, se servirá un banquete organizado en honor del señor Antonio Inchausti por su actuación al frente del comité de la sección sexta.

—El nuevo comité de la capital efectuó anoche su primera reunión en su local, Lavalle 764.

Al iniciarse la sesión los delegados se pusieron de pie en homenaje a la memoria del señor Angel S. Mieli, presidente del comité de la sección 13, fallecido el sábado último.

Por moción del presidente del comité de la sección octava, señor Juan José Bonifacio, se autorizó a dicho comité para que convoque a sus afiliados a elección de un convencional.

La presidencia dió cuenta de la designación de los miembros de las comisiones de hacienda, propaganda electoral, interna y de interpretación.

Los delegados de la sección 11, proyectaron la realización de una conferencia en un teatro, en cuyo acto los concejales radicales expondrían al electorado la labor desarrollada en el Concejo.

Este proyecto de resolución dió motivo a una breve discusión, y finalmente se le destinó a la comisión respectiva.

Además, se resolvió convocar a la convención de la capital para la noche del próximo lunes, con el fin de constituirse y elegir sus autoridades.

Partido Conservador

En la reunión efectuada ayer por la mañana, por la mesa directiva del partido Conservador, fueron aprobadas las reorganizaciones realizadas en los comités de las secciones primera, segunda, tercera y sexta.

Las reorganizaciones de las secciones cuarta y quinta, no se trataron, por no haber concurrido los respectivos presidentes.

El doctor Rodolfo Moreno, hijo, presentó un proyecto de reformas a la carta orgánica del partido, el cual deberá ser puesto en discusión en la asamblea general que se realizará el 30 del corriente, para proceder a la renovación de autoridades.

Partido Socialista

Los delegados que forman el congreso local, esta noche a las 21 continuarán deliberando en el salón Rodríguez Peña 344, con el fin de terminar la discusión sobre actuación del grupo socialista y sancionar el programa para las próximas elecciones municipales.

—Para esta noche a las 20.30, el partido Socialista organizó las siguientes conferencias de propaganda: en Rigios y Pedro Goyena, por Fernando J. Ghio, y diputado de Andreis; en Pavón y Sáenz Peña, por Roberto F. Giusti y Domingo Marino; en Cabildo y Republiquetas, por Agustín G. Ferro y José Vásquez; en Báez y Chenaut, por Víctor Dubor y José D. Pfleger, y en Cabrera y Billinghurst, por Juan B. Degasperi y diputado Agustín S. Muzio.

—Los afiliados al partido Socialista han sido convocados para el día 17 del corriente al voto general, por el cual se elegirán los candidatos a concejales. La elección de candidatos se realizará en el salón Augusteo, Sarmiento 1374, a las 9.

EJERCITO NACIONAL

COMPROBACION DE APTITUDES DE MANDO

Ensanche de Campo de Mayo

Con motivo de los próximos ejercicios regionales, el Ministro de Guerra dispuso ayer que los oficiales que se expresan más abajo, se presenten a las unidades de destino, a objeto de que comprueben sus aptitudes en el mando de tropas y su preparación profesional en el terreno.

Los comandos de división de ejército citarán a los oficiales que no les estén directamente subordinados, indicándoles las fechas en que se presentarán a las unidades a que son destinados para efectuar el mando accidental. Los oficiales aludidos son los siguientes y los comandos que asumirán los que se indican:

Coronel Carlos Rivas, a la primera división de ejército; tenientes coroneles Guillermo Valotta, al 1.o de infantería; José G. Miranda, al 8; y Anselmo Peracca, al 12; Julio C. Porta, al 12 de caballería, mayores Alberto Benavídez, al 10 de caballería; Alberto Marrañas, al 9; Teófilo Albornoz, al 1.o de artillería; Alfredo Ferrari, al 4; capitán Mauricio S. Alonso, al 4 de caballería; teniente 1.o, Enrique Lupiz, al 5 de caballería; y teniente Pedro S. Argaño, al 5 de artillería.

—El Poder Ejecutivo promulgó ayer la ley votada por el Congreso en su última sesión, por la que se autoriza al Ministerio de Guerra para adquirir zonas de terreno para el ensanche de Campo de Mayo y unir dicho acantonamiento con varias líneas férreas.

—Como lo informamos ayer, el Poder Ejecutivo ha impuesto un mes de confinamiento al coronel Francisco Zerda, por la nota enviada al Presidente de la República, solicitando su retiro. El coronel Zerda deberá cumplir la pena en la isla de Martín García.

CELEBRACION DEL DIA DE LA RAZA

Prosecución de los preparativos

En la secretaría de la Comisión Nacional de la Juventud se recibieron ayer las siguientes nuevas adhesiones para la manifestación que esa entidad efectuará el martes próximo, en conmemoración de la Fiesta de la Raza:

Colegio Nacional de Buenos Aires, Colegio Nacional Juan Martín de Pueyrredón, Círculo Valenciano, Asociación Residentes de Navia de Suarna, Hijos del Partido de Lalín, Sociedad Hijos del Ayuntamiento de Oleiros, Círculo Burgalés, Centro Nogueira de Ramuín, Moto Club Argentino, Sociedad Sol de Mayo y Academia Rivadavia.

—

La Asociación Patriótica Española designó al doctor Rafael Calzada para que use de la palabra en la plaza San Martín, a la llegada de la manifestación que organiza la Comisión Nacional de la Juventud.

—

En su reunión de ayer la Comisión Nacional de la Juventud nombró comisarios de la manifestación cívica a los señores:

Raúl B. Badaracco, Senén Garaña Morales, Natalio A. Vadell y L. A. Fernández Dorré. Como comisarios auxiliares actuarán Juan Barragat, Pedro Nicolau, A. Rubell, Wildemar Rey Prayones, C. Linares y Armando Melgar.

LA SITUACION EN PORTUGAL

INFORMES OFICIALES

El ministro de Portugal en nuestro país, señor Alberto D'Oliveira, nos envió anoche una nota referente a los sucesos ocurridos últimamente en aquella república y acerca de los cuales hemos venido informando en la sección telegráfica.

La nota aludida trascribe los informes oficiales suministrados a la legación por el gobierno de Portugal, y en ese sentido expresa lo siguiente:

Hay una huelga portuaria en Lisboa y Porto y otra ferroviaria en las líneas de la Compañía Portuguesa, del Miño y Duero y del Sur y Sudeste, sin que hasta ahora el orden público haya sido perturbado. El gobierno reemplazó inmediatamente el personal en huelga por soldados y marineros a fin de restablecer gradualmente todos los servicios interrumpidos.

Las líneas ferroviarias mencionadas fueron ocupadas militarmente y la dirección de los trenes confiada a ingenieros del ejército.

Las fiestas conmemorativas de la implantación de la república se celebrarán tranquilamente en todo el país. El gobierno cuenta con todos los medios para asegurar el orden y mantener la libertad del trabajo.

PARTIDA DEL DOCTOR PUEYRREDON

La cartera de Relaciones Exteriores

Esta tarde se embarcará a bordo del trasatlántico "Avon", en compañía de su familia, el doctor Honorio Pueyrredón, Ministro de Relaciones Exteriores, designado por el Poder Ejecutivo para desempeñar la presidencia de la delegación argentina a la asamblea de la Sociedad de las Naciones, que se realizará en Ginebra el mes próximo.

Acompañan al doctor Pueyrredón el doctor Antokoletz, secretario de la delegación, y el doctor Viñes, auxiliar secretario de la misma.

—

Por decreto de ayer, el Poder Ejecutivo encargó la atención de la cartera de Relaciones Exteriores, durante la ausencia de su titular, al actual Ministro de Obras Públicas, doctor Pablo Torello.

—

El Presidente de la Nación, señor Irigoyen, ha resuelto, según se nos informó anoche, realizar una demostración náutica, acompañado de los secretarios de Estado, jefe de policía y otros funcionarios. A ese fin se embarcará hoy en el yate "Adhara", y escoltará al trasatlántico "Avon" hasta la rada exterior, con motivo del viaje del doctor Pueyrredón. Será una demostración extremosa, sin finalidad o justificativo lógico.

—

En el Plaza Hotel fué servido ayer el almuerzo con que el Ministro de Guerra, doctor Moreno, despedía al doctor Pueyrredón.

Concurrieron a la demostración, el Presidente de la República, los secretarios de Estado, el jefe de policía y el Intendente Municipal.

LAS VACANTES JUDICIALES

Consideración de la nota a la Cámara

VERSIONES CIRCULANTES

La grave situación por la cual atraviesa actualmente la justicia y cuyo estado general pusimos de relieve ayer, continúa absorbiendo, en parte, la atención pública.

En todos los círculos, y con especialidad en los forenses, se comenta el caso con verdadero interés, y se espera una determinación inmediata del Poder Ejecutivo, tendiente a remediar este estado de cosas, sin precedentes en la administración de justicia.

Hoy mismo, después que el nuevo camarista doctor Ramos Mejía prestó el juramento que lo habilita para incorporarse al tribunal, los miembros de la Cámara en lo Criminal se reunieron para tomar en consideración la nota enviada ayer por el juez doctor Martínez, y resolver, en el acto, lo que corresponda.

Por versiones recogidas ayer a última hora, parece que el Poder Ejecutivo está ya resuelto a proveer las vacantes existentes.

A estar a esas afirmaciones, es posible que hoy se dicte el decreto con el nombramiento de un juez del crimen, en reemplazo del doctor Ramos Mejía, y que, dentro de pocos días, se nombren, en comisión, por hallarse en receso el Senado, los magistrados restantes.

Si ello ocurre así, es de esperar que la elección recaiga sobre aquellos funcionarios que, por su capacidad y por sus méritos se hayan hecho acreedores a la honrosa distinción que importa el cargo de magistrado.

SOCIEDAD RURAL ARGENTINA

CONCURSOS DE VACAS LECHERAS

Ha quedado clausurada la inscripción para el concurso de vacas lecheras que se realizará del 12 al 17 del corriente en el Azul, con la cooperación de la institución agropecuaria de esa importante localidad.

Debido al mal estado de los campos, como consecuencia de la última sequía, la cantidad de productos que concurran no será elevada como se esperaba, teniendo en cuenta la importancia de la explotación lechera en las zonas limítrofes al Azul, pero, la calidad de los productos inscriptos aseguran el buen éxito de este certamen.

—Con la cooperación de la Sociedad Ganadera de La Plata se celebrará del 16 al 21 de noviembre el tercer concurso regional de vacas lecheras en esa ciudad, encontrándose desde hoy abierta la inscripción.

LOS PRÓCERES HUMILDES

Homenaje a un educador

FRAY JOSE DE LA QUINTANA

Hemos pagado las deudas de gratitud nacional que manteníamos con los próceres de la espada y del pensamiento, con aquellas figuras más sobresalientes en nuestra historia política y social; pero, con aquellos humildes servidores de la nacionalidad argentina, esa deuda está pendiente todavía.

Ocultos en la modestia de sus vidas y olvidados en el recuerdo de la posteridad, existen en nuestro pasa-

Estatua de Fray José de la Quintana, que se levantará en Corrientes

do muchos hombres, ejemplo de virtudes y de patriotismo. Aquella sociedad que concurrió con todos sus valores a la obra de la Independencia y de la Organización Nacional aportó también desde los tranquilos pueblos y ciudades el concurso de existencias que tuvieron la misión de moldear sus héroes y sus estadistas. En el solar del que saldrá la juventud que había de fundirse en el bronce de la inmortalidad, quedó la figura paternal y buena de sus preceptores, enseñando con la cartilla y el ejemplo; quedaron los maestros sencillos y abnegados, enseñando siempre hasta que los años agotaban sus fuerzas.

Uno de aquellos maestros fué fray José de la Quintana, quien había de ser tan bueno y sencillo como hermano que era del santo de Asís. Fray José fué maestro de las generaciones entrerrianas que actuaron en los dos grandes períodos de nuestra historia. Fueron sus discípulos don Pedro Ferrer, los Fernández Blanco, don Joaquín y don Juan Madariaga, don Tiburcio Rolón, legisladores y guerreros y héroes casi anónimos como Victorio Gauna, el del voto de Paso Largo. Fueron también sus alumnos los constructores y armadores de aquellas flotillas correntinas que se pusieron al servicio de los ejércitos libertadores.

El maestro fray José de la Quintana no era de los que poseían estudios superiores; pero era un hombre de carácter y de orden, consagrando una atención preferente a la formación del carácter de sus discípulos y en especial el amor a la libertad.

Nació este humilde servidor de la nacionalidad el 4 de febrero de 1773, en el pequeño pueblo de Sanfelices, Valle de Arcentales, provincia de Vizcaya, España. Huérfano a los 8 años, pasó a Portugal en demanda de instrucción. Habiendo declinado su estado eclesiástico, se embarcó para América en 1789. Llegado a Buenos Aires tomó el hábito franciscano en el convento de esta ciudad, para ir como preceptor a la escuela que la Orden tenía en la provincia de Corrientes, cargo que desempeñó por el espacio de cincuenta y siete años, hasta su retiro en 1854. El gobierno lo declaró "Benemérito Preceptor de Instrucción Primaria", asignándole una pensión vitalicia de una onza de oro mensual. Pero ésta no fué sin duda la mejor recompensa de su vida: a su celda conventual, llevó el cariño y la estimación de un pueblo, que le acompañaron hasta su muerte. Falleció el 6 de abril de 1862, en la ciudad de Corrientes.

En aquella capital se levanta una estatua a fray José de la Quintana, homenaje al que se ha adherido entusiasta el pueblo correntino y especialmente sus escuelas. En esta ciudad se ha constituído una comisión de maestras para hacer consagrar en el convento de San Francisco una placa de bronce en reconocimiento de la obra de cultura y de progreso realizada por el benemérito educador. A este acto, que se efectuará el día 12 del corriente mes, se adherirán, autorizadas por el Ministerio de Instrucción Pública, las escuelas de la capital, ya sea concurriendo a la ceremonia o dictándose clases especiales en que se recordará la actuación de fray José de la Quintana. Las sociedades vascongadas, representadas por la Euskal Echea, la Laurak Bat y el Centro Vasco-francés, han nombrado sus respectivas representaciones ante dicha ceremonia.

Honrando la memoria de fray José de la Quintana, se tributa un homenaje al maestro olvidado, al prócer humilde.

DEMOSTRACION AL SEÑOR GASPAR CORNILLE

El banquete de anoche

DISCURSO DEL DOCTOR LOBOS

El banquete con que fué obsequiado anoche el señor Gaspar Cornille, como expresión de simpatía al jubilarse en el cargo de gerente del Banco de la Nación Argentina para incorporarse a las actividades comerciales del país, y que fué servido en el salón del Príncipe Jorge, constituyó sin duda una brillante demostración.

Más de setecientos fueron los comensales, y desde las galerías presenció la fiesta un numeroso grupo de damas.

Seis amplias filas de mesas fueron totalmente ocupadas, además de la de honor, en la cual rodeaban al obsequiado destacadas personalidades representativas oficiales, del clero, de la banca, del comercio y de las industrias locales, más los representantes de la banca uruguaya, que en número de trece formaron una delegación venida del vecino país, presidida por el señor Jorge West, gerente del Banco de la República del Uruguay.

En el momento del champaña el doctor Eleodoro Lobos ofreció la demostración.

Significó en principio el alto y honroso título a que pudo aspirar el obsequiado en 32 años de servicios en la institución bancaria oficial, alcanzando así funciones de tanta responsabilidad como de influencia en la actividad económica y haciendo notar que si esa labor hubiera sido desarrollada en período normales hubiera bastado para recordarla con el mayor respeto, pero que ella ha revestido la importancia de una obra sobresaliente, al iniciarse durante la crisis de 1889, época que fué de descomposición política y de desorden en los negocios.

Después, resumiendo la historia de la reconstrucción económica y financiera, recordó la participación que el señor Cornille, compenetrado y bien poseído del pensamiento de un banquero, tuvo en la dirección y organización del crédito, mientras su pasión por el bien público se confundía con su espíritu patriota y su fe en los destinos del país.

En otro orden de ideas, añadió:

Se han realizado, es justo reconocerlo, progresos que honran a nuestros partidos cuando se sustrae la dirección bancaria a la influencia política, y espero que los hemos de conservar en beneficio común, siguiendo el ejemplo de la Unión Americana, cuyo congreso discutió detenidamente, antes de adoptarlo, el alto criterio de la composición actual de la junta central de sus Bancos de Reserva Federal; de la Francia que incorpora a sus hombres eminentes y representativos del trabajo y del capital a sus corporaciones consultivas, y de la banca británica que acaba de fundar con sus propios recursos la Facultad de comercio de la Universidad de Londres, para mantener el prestigio de su personal superior y de la tradición de lord Cunliffe, gobernador del Banco de Inglaterra y sabio consejero de Lloyd George, que procedía de Cambridge, y que se extinguió en los días de la gran victoria, que contribuyera a preparar compartiendo las glorias de los generales ingleses.

La reforma social y económica o mejor dicho, sus exageraciones, imponen a la misión de los Bancos y de los banqueros, en estos tiempos, algo más que el ajuste silencioso y mecánico de sus resortes internos. Mientras operan cada vez más con el dinero de los depositantes, mayor tiene que ser su vigilancia sobre estos recursos confiados a su lealtad y a su previsión, y sobre los peligros que los acecha; vengan del desorden financiero, de la especulación ilícita, de los teorizadores del crédito gratuito como Proudhon o como Greef, o de los emisionistas de billetes convertibles con trabajo como Loria, antecesores inocentes todos, del empapelamiento monetario y de la nacionalización rusa de los Bancos.

El señor Cornille, con este concepto de sus deberes, promovió por primera vez, durante la guerra, la financiación de nuestras cosechas con los gobiernos europeos: idea que complementada por la ley, abrió el crédito que se acordaba con igual objeto a los exportadores; intervino en 1917 en las iniciativas sobre consolidación de la deuda flotante; anticipó su disidencia con la combinación que prevaleció en las operaciones de cambio y de trasporte del oro de la Caja de Conversión en Europa, e insistió en la conveniencia de restablecer el funcionamiento normal de la Caja de Conversión.

No es oportuno fijar la responsabilidad del retardo de esa consolidación de la deuda flotante propuesta desde 1917; pero lo cierto es que el patriotismo y la conveniencia común la reclaman cuanto antes, si no queremos malograr treinta años de esfuerzos por el saneamiento financiero y monetario. Esa deuda era en 1914 de 228.675.653 pesos, y llegó en 1918 a 695.394.786 pesos, es decir, aumentó en 208 por ciento, y, como el aumento ha persistido en los dos años siguientes en no menos de cien millones, puede pasar a fin de año, de 880 millones. Entretanto, contra un crecimiento de la renta nacional de 22 por ciento, de 1914 a 1918, no habiendo publicación oficial de 1919 ni de 1920; el de los gastos es de 66 por ciento, y el de la deuda pública total, de 38 por ciento en los mismos años.

Entrando de lleno a tratar un problema de palpitante actualidad, la movilización del oro, dijo el doctor Lobos:

La inflación fiduciaria en Europa, los gastos improductivos y la destrucción de su riqueza, perturba, como se sabe, su economía y sus finanzas, y esta perturbación, se dice, repercute entre nosotros. La premisa es exacta, pero se abusa de sus consecuencias. Es necesario demostrar, y esto no se hace, que para contrarrestar esos males, debemos debilitar la garantía de nuestra moneda, encarecer la vida y comprometer nuestra política de orden, de libertad, de economía y de justicia social.

Sobre el mismo punto consideró los efectos de la guerra, la situación creada después, su influencia en nuestra plaza monetaria y las reformas económicas promovidas, para preguntar cómo puede impedirse por más tiempo el entendimiento y práctica de la ley de conversión, sin confesar nuestra impotencia para el orden en las finanzas, la producción y la vida simple, que hace el prestigio por el culto del trabajo y la justicia, agregando:

Se incurre en el error mercantilista de la riqueza fundada en el oro acumulado, cuando se olvida que éste, como moneda-mercancía o como moneda de cuenta no sustrae su valor de cambio a la ley de la oferta y de la demanda. La circulación no se conserva ni aumenta, sin que se conserve ni aumente en la misma proporción la mercadería o los servicios cambiados. Hasta por la naturaleza de nuestra producción—materias primas—ésta se desarrolla en función de la economía universal, y su precio con sus números-índices y métodos de estimación, dirección técnica y económica, han de relacionarse con otras economías. Suprimir o esconder el oro, es alterar esa solidaridad independiente de nuestra voluntad.

La cantidad de moneda sólo es causa principal de la elevación de los precios cuando se paralizan otros instrumentos de cambio que reemplazan el oro, y depende sólo de nosotros el impedir este hecho y generalizar el uso de tales sucedáneos mientras se limita por la mejor organización del crédito el capital inactivo de las reservas bancarias. Activar estos progresos en la educación popular, mientras se conserva el de la estabilidad de la moneda que nos permite distinguir el valor mercantil del oro como instrumento de cambio del que tiene como denominador de los precios, es habituarnos a mirar sin recelos las alternativas de la circulación, y, en el caso actual, la reapertura de la Caja de Conversión.

Nuestra paz monetaria no tiene mayor relación con el Congreso de Bruselas. La situación de esos pueblos no es la nuestra. Han caído en la inflación fiduciaria, mientras destruían la riqueza que procuran reconstituir por el trabajo. Nosotros salimos de la inflación, y procuramos acrecentar la riqueza existente al favor de la moneda sana, y fuera desvarío desandar el camino recorrido a costa de tantos sacrificios. Sigamos el viejo consejo de Adam Smith: en vez de crear moneda, hay que crear productos. Mientras conservamos así el oro, produciendo cada vez más y mejor, ahorrando en la vida financiera y en la vida privada, no puede interesarnos su extracción destinada a saldar deudas a falta de productos, sino para prever y evitar esta falta, persistiendo en afirmar, enérgica y constantemente, los factores de la misma producción. El poder de compra del oro puede haberse resentido en Europa por la economía de su uso o por las emisiones excesivas; lo que tendrá su contrapartida en la actividad relativamente menor de las minas de metal amarillo, pero sea que por estas causas o por las convenciones internacionales se afecte su misión en los cambios, en todo caso, su conservación en nuestra economía no puede reposar sino en la ley fundadora de nuestro sistema monetario.

Desconocer este sistema, o mantener su suspensión, mientras el gobierno inglés deroga el régimen que le permitió disponer durante la guerra del oro de sus dominios, y mientras los Estados Unidos asisten sin alarma a exportaciones de parte de sus reservas metálicas para el Oriente y para América del Sur, que regresan luego con la modificación de su comercio internacional, es ceder al temor de consecuencias que son lógicas, que aun produciéndose, no serán ni han sido una novedad entre nosotros, y que, como he dicho, pueden y deben preverse y modificarse por nuestro propio esfuerzo.

Más justa debiera ser la preocupación por la facilidad con que se reduce el saldo favorable del intercambio con el exterior en el presente año. Los cien millones de pesos oro de ese saldo, no bastarán para equilibrar nuestro balance de pagos y nos obligará a reconocer que este resultado no se consigue con la clausura de la Caja de Conversión, es decir, desentendiéndose del déficit, sino atacándolo resueltamente con el trabajo reproductivo, con la moderación de los gastos públicos y con igual conducta en los gastos privados cuyo desorden se comprueba con el 25 por ciento en que aumenta en cada año desde 1916 la importación de artículos suntuarios hasta llegar a un valor efectivo y anual que no baja de 40 millones de pesos oro.

Se pierde de vista, más de una vez, en este orden de fenómenos, la conveniencia, por una parte, de evitar sus efectos por el medio más racional, extirpando o corrigiendo al menos las causas, y, por otra, de recordar que en la existencia visible de metálico en el país, la depositada en la Caja de Conversión no se ha entregado por el tenedor del billete equivalente, en una forma incondicional.

No depende menos de nuestro patriotismo y de nuestra discreción el restablecer la confianza en la actividad económica, resolviendo cuanto antes, los conflictos de trabajadores y capitalistas por una legislación tan eficaz como la que triunfa en estos días en beneficio del orden y de la libertad, en Francia, Inglaterra y Estados Unidos, e imponiendo el imperio de la constitución y de las leyes fundadas en el respeto de la propiedad y de la justicia social, que son el fruto sazonado de la sabiduría comprobada en siglos de ciencia y experiencia. Cuando democracias organizadas y antiguas han podido luchar y triunfar en la guerra sin comprometer la integridad de sus instituciones, ¿no podría la nuestra en la paz, demostrar iguales aptitudes para la cultura y la civilización? ¿A qué quedarían reducidas las conquistas del derecho y de la libertad de los contratos, con los progresos de la administración y de la iniciativa privada, si hemos de subordinar las unas y los otros, sin consultar a la voluntad nacional, a la omnipotencia de un Estado sin facultades constitucionales ni aptitudes prácticas suficientes para reemplazar la actividad individual o cooperativa, en las funciones del comercio y de la industria?

Al terminar el doctor Lobos brindando por la prosperidad de la República recibió una calurosa salva de aplausos.

En nombre de la banca uruguaya hizo uso de la palabra a continuación el señor Juan M. Gorlero, quien en un breve discurso expresó la espontaneidad con que aquélla se adhirió desde el primer momento a la demostración, sin entrar a considerar los propósitos que la promovieron, pues se conocían muy bien en la vecina orilla la actuación y merecimientos del obsequiado, que tanto hizo por crear fuertes vinculaciones entre ambas bancas.

Acto seguido agradeció la demostración el señor Gaspar Cornille, como despedida de sus compañeros en el Banco oficial y dijo que consideraba su separación como un trance doloroso, al dejar la casa en que manifestó haber dejado jirones de esfuerzos. Brevísima historia hizo de los años consagrados al Banco oficial, hasta llegar a la última conflagración, momento que, según dijo, los estrechó a todos, ingeniándolos para la salvación común, envolviendo el desastre económico en una coraza de acero blindado, la ley de redescuento. Recordó la evolución del instituto de crédito en aquellos trances, así como los paragolpes con que se contó para el vendaval, que fueron los elementos que figuraban entonces en el directorio del Banco de la Nación.

Mencionó como edificante la prescindencia que han tenido en el Banco los jefes del gobierno; habló del acierto de sus directorios para el cuidado de los valiosos intereses a ellos confiados, agradeció el homenaje de la banca uruguaya, y las palabras del doctor Lobos, y finalmente se dirigió al señor Julián Solveyra, en recuerdo de la acción con él desarrollada, expresándole la honda nostalgia de estos días.

En representación del personal del Banco de la Nación Argentina habló el señor Solveyra, recordando el factor eficiente que fué en la institución el señor Cornille, para quien tuvo palabras de cariño al reseñar su carrera progresiva desde el más modesto puesto. Intercaló en su discurso varias notas amenas sobre la vida del obsequiado, después de esbozar a grandes rasgos el proceso de la institución y su influencia en la economía general del país.

El señor Sergio Piñero, que cerró la serie de discursos, lo hizo con mucha espiritualidad, abundando en pasajes risueños respecto a la vida del señor Cornille en su paso por los distintos cargos desempeñados en el Banco de la Nación.

Terminó la fiesta con la entrega al señor Cornille de un artístico y valioso álbum firmado por todos los adherentes al homenaje, lo que se hizo en medio de nutridos aplausos para el obsequiado.

NOTICIAS VARIAS

Donación artística de la colectividad vasca

Un núcleo de vascos españoles acaba de donar al Museo Nacional de Bellas Artes el cuadro del pintor Valentín Zubiaurre, titulado "Los versolaris" (Los improvisadores del verso). Acompaña a la donación una conceptuosa nota, en la cual los donantes expresan su amor por esta tierra y, como un homenaje de recordación a la misma, dicen, ofrecen al Museo esa nota de arte.

Banquete de las cinco artes

Se ha fijado definitivamente para el domingo 17 del corriente el banquete de las cinco artes, que como demostración de solidaridad artística se celebrará en el vasto "restaurant" de la Sociedad Rural Argentina en Palermo.

El canon minero

De acuerdo con las disposiciones de la ley respectiva, la dirección de minas, geología e hidrología resolvió hacer saber a los concesionarios y solicitantes de minas en los territorios nacionales, que el canon deberá pagarse por adelantado y por partes iguales en dos semestres, que vencen el 30 de junio y 31 de diciembre de cada año, contándose toda fracción como semestre completo.

La concesión se declarará caduca por falta de pago de una anualidad, una vez que trascurran dos meses desde el vencimiento.

Círculo de la Prensa

La comisión directiva del Círculo de la Prensa en su reunión de ayer resolvió hacer la siguiente declaración:

En presencia de una publicación reciente, que afecta los respetos debidos a una nación amiga, el Círculo de la Prensa, solidario con la tradición del periodismo argentino, de sincera cordialidad y fraternidad con todos los extranjeros que habitan o llegan al territorio nacional, reitera y confirma su repudio a toda actitud de cualquier órgano de pensamiento argentino que contraríe en una forma o en otra aquella finalidad.

Asimismo resolvió designar una comisión encargada de saludar a la delegación deportiva brasileña que partirá hoy para su país.

Defensa agrícola

El 29 del corriente se iniciarán las deliberaciones del primer congreso internacional de defensa agrícola, en la ciudad de Roma.

El gobierno nacional estará representado por el ingeniero agrónomo Julio J. Bolla, funcionario que hasta ahora ha estado encargado de inspeccionar los embarques de patatas en el puerto de Burdeos.

Distinción al presidente de la Bolsa

Por intermedio del Ministerio de Relaciones Exteriores ha sido notificado el señor Guillermo Padilla, presidente de la Bolsa de Comercio, que el gobierno español le ha conferido la Encomienda de Isabel la Católica.

Colegio Nacional de Escribanos

El escribano Oscar E. Carbone dará el lunes próximo, a las 17, en el local del Colegio Nacional de Escribanos, y con el patrocinio de las autoridades de esa entidad, una conferencia sobre el tema "Títulos declarativos de dominio".

EL DIA SOCIAL

SOCIEDAD PROTECTORA DEL COLEGIO SIRO-ARGENTINO — Se realizó ayer por la tarde, la inauguración del nuevo local del colegio Siro-Argentino. Asistieron al acto el Intendente Municipal, señor Cantilo, y el nuncio apostólico, monseñor Vassallo di Torregrossa, a cargo de quien estuvo la bendición del nuevo edificio. Hizo uso de la palabra, la señora María Luisa Saavedra Zelaya de Carreras, la que puso de manifiesto la benéfica obra realizada por los misioneros libaneses maronitas, desde su llegada a las playas argentinas, hace diez y ocho años. Señaló luego cómo la hermana Margarita, Hija de la Caridad de San Vicente de Paúl, dió a conocer a la sociedad porteña a los sacerdotes que venían con el propósito de evangelizar la colectividad siria y árabe, e instruir a sus hijos, nacidos en la Argentina, y ponderó más tarde la acción de la fundadora de la sociedad, señora Clemencia S. de Pérez.

Después de bendecido el local, el superior de los maronitas agradeció en su nombre, en el de la comunidad y en el de los niños, el edificio que se les entregaba. Luego habló monseñor Miguel de Andrea, y terminado su discurso, que fué muy aplaudido, la concurrencia fué obsequiada con un te, en el salón comedor del edificio.

Se hallaban presentes, entre otras, las siguientes señoras y señoritas:

María Luisa Saavedra Zelaya de Carreras, Ana Elía de Ortiz Basualdo, Magdalena Cantilo de Bulirich, Clemencia Salvadores de Pérez, Ricarda Llosa de Lacroze, María Isabel Rodríguez de Gómez, Mercedes Gómez Pombo de Lacroze, Guillermina Oliveira Cézar de Wilde, Ana P. de Trueba, Lucía M. de Loqui, Ana Brown de Lacroze, Emilia Noel de Ramos Otero, Emma Montaña de Brignardello, Luisa Massa Oribe de Ponsati, Sara Trueba de Alvarez, Elena C. de Alsina, Mercedes Zelaya Salas, Aurora Obligado, María Dámasa Oliveira Saavedra, María Guillermina Lacroze, María Amalia Dónovan, Leoncia Alberti, María Celia Tello, Arminda y Elena Reybaud, María Elvira Rearte, Corina F. Ochoa, María Luisa Rodríguez, Alida y Delia Almanza, Maruca Moritán Colman, Amalia y María Rosa Martí Torres, etc., etc.

FIESTA ARTISTICA — La comisión de Hijas de María del Sagrado Corazón, que preside la señora Concepción Unzué de Casares, organizó una fiesta artística-musical, que se realizará, en beneficio de las obras que sostiene, en el salón de la calle Juncal 1858, el 12 del corriente, a las 17.

El programa, que está llamado a despertar especial interés, quedó definitivamente organizado en esta forma:

Primera parte: piano por la señorita Rosa Carabassa; violín, por la señorita Sara Pérez Ballester; recitado por, la señorita Beatriz Gallardo; canto por la señorita María Magdalena de Ezcurra; cuadros vivos. Segunda parte, arpa por la señorita Rica López Domínguez; recitado por la señorita Beatriz Gallardo, canto por la señorita María Magdalena de Ezcurra; cuadros vivos. En los cuadros tomarán parte las señoritas Julieta Shaw; Zulema Keen, Susana Holmberg, Raquel Blaye, Margarita Meroño, Virginia Viel, Mary Helguera, Elsa y Josefina Morgan, Mercedes Boerr, María Cristina Ruiz Panelo, Felisa y Ana de Alvear, Isabel Casal.

Durante los cuadros vivos, tocarán el piano y el arpa la señora María Estela Ruiz Panelo de Viel y las señoritas Rosa Valiente Noailles y Josefina Lagos.

DOCTOR CELESTINO ORTIZ FRAGUEIRO — Los restos del doctor Celestino Ortiz Fragueiro llegarán hoy, a las 16, a la estación Retiro, para ser sepultados en el cementerio de la Recoleta.

PATRONATO DE LA INFANCIA — Se realizó ayer la segunda fiesta ofrecida por la comisión del Patronato de la Infancia, en obsequio de los niños que realizaron la colecta en alcancías. La sala del teatro Colón, rebosante de concurrencia, entre la que abundaba el elemento infantil, fué centro, durante la tarde de ayer, de animación y alegría, y tanto los intérpretes del programa, como los espectadores, demostraron su entusiasmo, ejecutando los unos sus números con acierto, y aplaudiendo los otros calurosamente.

CUMPLEAÑOS — En ocasión del 60º aniversario de su natalicio, la señora María Ana C. de Girado fué objeto ayer de efusivas manifestaciones de afecto de sus muchos descendientes y amigos. Por la tarde la señora de Girado recibió el saludo de sus amistades, y por la noche los miembros íntimos de la familia se reunieron en una comida, brindándose al finalizar por la salud y felicidad de la distinguida anciana.

DIAPASON — Mañana a las 17.30, se realizará en el Diapasón una audición musical con el concurso de la señora María de Pini de Chrestia. La distinguida aficionada, que tantos aplausos ha cosechado de nuestro público, hará oir trozos de Brahms, Schubert, Strauss, Erlanger, Masson y Wágner.

LIGA PATRIOTICA ARGENTINA — Con el fin de facilitar la adquisición de tejidos fabricados por obreras del interior de la República, la junta ejecutiva de señoras de la Liga Patriótica Argentina, que preside la señorita Hortensia Berdier, aceptó el ofrecimiento que se le hiciera de un local central para exposición y venta de los trabajos mencionados, situado en la esquina de las calles Callao y Cangallo, donde se inaugurará hoy la venta al público.

RIFA DE CARIDAD — En beneficio de la Escuela Apostólica, que los religiosos del Santísimo Sacramento han establecido en San Martín, se rifará el 31 del corriente, en el salón de las Obras Eucarísticas, un cuadro del pintor F. Margotti.

BENEFICIOS — El viernes de la semana próxima se realizará en el teatro San Martín, una función en beneficio de los pobres de San Fernando. Se pondrá en escena la obra "En un lugar de la Mancha".

—Franco éxito alcanzó la fiesta realizada ayer por la tarde en el teatro Coliseo, en beneficio del Orfelinato Regina Coeli, y que consistió en danzas clásicas ejecutadas por las discípulas de la señorita Hugheston Smith.

Todos los números, correctamente bailados, tanto los de conjunto como los solos, fueron entusiastamente aplaudidos por la concurrencia que llenaba por completo la sala.

—En el teatro Nuevo se realizará el 16 del corriente una función de caridad en beneficio de los pobres de la parroquia de Balvanera Sud. Se pondrá en escena la comedia "La mujer de mi hijo".

Son organizadoras de esta fiesta, entre otras, las señoritas: Sofía y Elisa Beláustegui, María Martel, Ana Lewis, María Adela Jiménez Zapiola, Sara Gonnet, Sara Montes, Amalia Fernández Massa.

—Ante numerosa concurrencia se realizó anoche la función de beneficencia, organizada en favor de los pobres del Tigre.

DEMOSTRACIONES — El señor Paul E. Foucher ofreció anoche una comida de despedida a sir Woodman Burbidge Bart, C. B. E., en el salón Elisabeth, del Jockey Club. Eran comensales los señores:

Osborne Burbidge, R. G. Burbidge, H. C. Thompson, doctor Carlos Mayer, Harold S. Sage, doctor Ricardo Aldao, L. H. Klek, José Urtoaga, Juan White, A. McKerrow, Héctor Anelli, doctor José A. Campos, A. Faltez, H. A. Power, Uladislao H. Peltz, Guillermo Rogé, F. W. Dodd, Francisco Olazar, Antonio E. Morelli, Manuel Carreras, Alejandro Pozzo, Enrique Erdwig, Fracisco Laspoumaderes y Miguel Kraufhammer.

Sir Woodman y su familia se embarcarán hoy en el "Avon" de regreso a Londres.

ENLACES — Se realizó ayer el enlace de la señorita Sara Carenzo Bancalari con el señor Carlos Díaz Cornejo.

COMIDAS — En el Jockey Club, fué servida anoche la comida con que el señor Diego Lezica Alvear y su señora Elvira Santamarina, obsequiaban al ministro de Chile en la Gran Bretaña, señor Agustín Edwards.

VIAJEROS — Salidas: Hoy partirá para México el teniente de fragata Guillermo Coelho, y allí contraerá enlace con la señorita Elena Rivero, de esa sociedad.

Realizada la boda, la nueva pareja pasará una corta temporada en Washington.

—A bordo del vapor "Avon", que saldrá hoy de nuestro puerto con destino al viejo mundo, partirán, entre otros muchos, los siguientes pasajeros:

Doctor Honorio Pueyrredón, su señora Julieta Meyans y sus hijos María Justa, Esther Lydia, Juliana, Raquel, Angélica, Horacio, Ricardo y Marco; el doctor Daniel Antokoletz, su señora y sus hijos; el doctor Alberto J. Vignes; F. Anchorena; R. Woodmann Burbidge, su señora y sus hijas; W. Campbell; el doctor Carlos Zavalla, ministro argentino en Colombia; Germán de Elizalde; Pablo Moreno; D. J. Machado; L. de C. Silva; N. Silveyra; F. Yáñez y familia.

CAMBIOS DE RESIDENCIA — Salidas: Para Mar del Plata el doctor Guillermo C. Aldao, su señora María Luisa Unzué y su hija Elena, y el doctor Ricardo Cornadas.

—Para Islas, partido de 25 de Mayo, la señora Magdalena C. de Pasqués.

—Esta noche saldrá para Mar del Plata el doctor Javier Vial Solar, acompañado de su esposa Cristina Espantoso. Los distinguidos viajeros chilenos piensan permanecer en dicho balneario hasta el lunes próximo.

ENFERMOS — Guarda cama la señora Clotilde Peña de Moy.

—Ha sido operada con éxito satisfactorio la señora Julia Elena Hunter de Nelson.

—El martes será sometida a una intervención quirúrgica la señorita Julia Elena Bollini Roca.

—Enferma la señora Isaura Taylor de Dávison Vivanco.

—Se encuentra muy delicado de salud el señor Tobías Padilla.

—Es grave el estado del señor Nicolás Parravicini, quien ha sufrido una delicada operación.

—Sigue enferma la señora Arminda Saavedra de Serantes.

—Es grave el estado del doctor Joaquín M. Cullen.

—Más aliviado el doctor Horacio Calderón.

NECROLOGIA — Mañana a las 10, se oficiará un funeral y misas por el eterno descanso del alma del señor Teodoro A. Otero.

—Ante numerosa concurrencia fueron inhumados ayer los restos del señor Justo Villegas.

—Con sincero pesar fué recibida en nuestra sociedad la noticia del fallecimiento de la señora Mercedes Idoyaga, vinculada a nuestra sociedad por lazos de parentesco y amistad. La señora de Idoyaga, a quien adornaban las más bellas prendas de carácter, se había rodeado de respeto y afectos, y su desaparición ha de ser íntimamente lamentada por todos aquellos que tuvieron ocasión de tratarla y de apreciar su bondad y su sencillez.

Los restos de la señora de Idoyaga serán inhumados hoy, a las 16, en el cementerio del Norte.

ARTE Y TEATRO

ODEON

La compañía de M. Félix Huguenet presentó anoche por primera vez en la temporada, esa exquisita comedia en tres actos de Pierre Wolff, "Le Secret de Polichinelle", que tan acertadamente interpreta el distinguido artista.

La función que era extraordinaria y en beneficio de los empleados del teatro, llevó a la sala del Odeón una concurrencia excepcionalmente numerosa atraída tanto por el interés de la pieza — que si bien conocida ya de nuestro público, constituye una de las mejores obras del repertorio francés contemporáneo — cuanto por el número final de la velada, a cargo de la señora Vera Sergine que debía interpretar en "Cauchemar d'opium", no un personaje propiamente dicho sino una escena de mímica y emotividad morbosas que le han valido, según parece, uno de sus buenos éxitos en los escenarios de París.

"Cauchemar d'opium" no es otra cosa, en realidad, que el último capítulo de "Humo de opio", conocidísimo libro de Claude Farrère en el que este eminente escritor analiza y describe con claro talento de novelista y aguda observación de psicólogo las costumbres, la vida y los sentimientos de esos seres desventurados que, atraídos por el fabuloso espejismo de los paraísos artificiales, caen de lleno, y para siempre, en el funesto hechizo del opio.

Claude Farrère ha estudiado en los célebres fumaderos de China el ambiente y los personajes de su interesante novela, dándonos en ella un resumen cruel y verídico de los trastornos psíquicos y mentales que experimentan los fumadores de opio, desde las primeras sensaciones agradables hasta la crisis de locura delirante que produce el implacable tóxico.

Esta escena, teatralizada por Pierre Frondaie, cuya adaptación de "L'homme qui assassina" revela hasta qué punto ha sabido compenetrarse con el talento de Claude Farrère, tiene en la señora Sergine una intérprete fiel que trasmite al auditorio con la morbosa incoherencia de sus gestos y sus palabras una profunda emoción dramática.

El público ya había aplaudido anteriormente a los principales intérpretes de "Le secret de Polichinelle", bajo la tierna emoción que despierta esa pieza de amor humano, aplaudió luego, bajo otra emoción muy distinta, el arte teatral de madame Sergine en la terrible escena del delirio.

—

Para esta noche, en función de abono, se anuncia la representación de "L'evantail", pieza en cuatro actos de Robert de Flers y J. Caillavet, con los señores Huguenet y Vera Sergine en los principales papeles del reparto.

Como esta delicada comedia de costumbres no se representa en Buenos Aires desde hace mucho tiempo, conviene recordar que su argumento gira alrededor del abanico de una

mujer coqueta, Giselle Vandreuil, que enamorada de Francisco Trevoux, y a punto de casarse con él, deshace súbitamente su compromiso, temiendo, fundadamente, que por amar demasiado a su esposo pierda alguna vez su libertad de mujer coqueta y mundana.

Al andar del tiempo, Giselle y Francisco vuelven a encontrarse en el mundo: ella viuda, y él constante en su antiguo amor. Las circunstancias los acercan de nuevo, pero el pérfido abanico oculta siempre, con el juego de su coquetería, la ternura que invade el corazón de Giselle.

A raíz de varias escenas amablemente mundanas, Giselle y Francisco se declaran por fin su mutuo amor, y ella, vencida al cabo y dispuesta ya a aceptar el yugo del matrimonio, rompe a pedazos su abanico, con lo que da a entender que abdica para siempre de su coquetería.

La pieza, finamente tramada, se caracteriza por la fluidez de su diálogo y la gracia mundana de sus escenas.

Mañana, en matiné fuera de abono, se dará "La chasse a l'homme", de Mauricio Donnay, y por la noche, también en función extraordinaria, se estrenará una comedia de René Peter y Mauricio Soulie, titulada "Le bonheur de ma femme".

Por lo que hemos podido leer en las críticas francesas, esta comedia, de corte modernísimo y de trama picaresca, gira todo en torno de un desventurado "pijama" estilo Niginsky —o, más propiamente dicho, estilo "baile ruso" — con que un joven elegante resuelve presentarse ante su esposa la noche de sus bodas.

La pieza da motivo a una serie de escenas altamente humorísticas, en las que desempeña papel preponderante cierto prelado mundano, cuya interpretación estará a cargo de M. Huguenet.

Coliseo—Han comenzado los preparativos para representar la ópera sacra "La Samaritana", a la que acompañará un acto de concierto de música religiosa, igualmente original del abate Furlotti.

Las funciones se efectuarán los días 3, 4, 6, 7 y 8 de noviembre.

Concierto en el Colón—Pasado mañana, por la noche, se efecuará en el Colón, un concierto en beneficio del hospital israelita, organizado por la Juventud Israelita Argentina. Prestarán su desinteresado concurso los concertistas Casadó, Viñes, Klass y el barítono Vuscovich.

NOTICIAS DE POLICIA

ECOS DE UN INCENDIO

Homenaje al cuerpo de bomberos

La sociedad anónima Bolsalona y Cía., cuyos establecimientos situados en la calle Gallo 1911 al 13 fueron destruídos por un incendio el 27 del mes próximo pasado por la noche, envió una nota a la jefatura de policía, en la cual solicita autorización para premiar con medallas a los jefes, oficiales y tropa del cuerpo de bomberos que actuaron en la extinción de dicho siniestro.

Además, entregó a la jefatura policial la suma de 2.500 pesos destinados a las familias del sargento Manuel L. Botto y soldado Vicente Canario, del cuerpo de bomberos, quienes, como se sabe, hallaron la muerte aplastados por los escombros de una pared desmoronada, cuando formaban la vanguardia del pelotón de hombres que atacaba el fuego.

LAS SIRVIENTAS LADRONAS

Detención de la autora de un robo

A principios del mes actual, una mujer que dijo llamarse Angela, entró a formar parte de la servidumbre de la familia del señor Miguel Salvat, en calidad de mucama. A los pocos momentos de estar Angela en la casa se apoderó de cierto número de alhajas que la familia de Salvat guardaba en un ropero del dormitorio, y desapareció. El valor de las joyas robadas por Angela fué calculado por el damnificado en la suma de 3.000 pesos.

Pasados los antecedentes de este asunto a la división de investigaciones para su esclarecimiento, el señor Francisco Laguarda, jefe de la citada dependencia, encomendó la pesquisa a la sección secuestros, a cargo del subcomisario Podestá.

De acuerdo con la filiación que suministrara el señor Salvat acerca de la autora se efectuaron determinadas diligencias, las que dieron por resultado individualizar a aquélla, que resultó ser Rafaela Fernández o García o Alvarez, domiciliada con su cómplice, María Ramona Pilar Menéndez de Ambres o Pilar Barrera de Menéndez de Ambres, en la calle Loreto 3874.

Dispuesto el allanamiento del expresado domicilio, los empleados policiales encontraron en poder de María Pilar parte de las alhajas robadas al señor Salvat. La acusada fué detenida y conducida al departamento central de policía, donde quedó alojada a disposición del juez de instrucción en turno.

Ha comprobado la autoridad policial, que Rafaela Fernández hace dos días que falta de la finca, suponiéndose que esté colocada como mucama en alguna casa de familia para cometer un delito.

Robo esclarecido

El 24 del mes próximo pasado, la señorita Juana Angela Bertini, domiciliada en la casa Matheu 358, se presentó en la comisaría 8.a y denunció haber sido víctima de una sustracción de alhajas por valor de 1.500 pesos.

La sección robos y hurtos de la división de investigaciones, que se hizo cargo de la pesquisa posteriormente, comprobó que el autor del delito era Faustino González, quien al siguiente día empeñó todas las joyas en un comercio de compraventa.

La mayor parte de las alhajas fueron secuestradas y justipreciadas por la señorita de Bertini en la suma de 1.000 pesos.

Se prosiguen las averiguaciones tendientes a detener a González.

Ladrones peligrosos

Carlos C. Quiroga denunció en la comisaría 19 que durante la madrugada de ayer tres individuos que no han sido detenidos, haciendo uso de llave ganzúa abrieron la puerta del departamento que ocupa en la casa Billinghurst 2364, y de un ropero de su dormitorio le sustrajeron objetos que valuó en la suma de 400 pesos.

Agregó el damnificado que al pretender perseguir a los ladrones uno de éstos le descerrajó un tiro de revólver, sin lograr herirlo. La policía practica averiguaciones para detener a los acusados.

Agresión

Ayer, en un escritorio situado en un piso alto de la casa de la calle Rivadavia 1255, Miguel Sanz agredió a puñetazos al señor Luis Luchía Puig, quien resultó con lesiones leves en el rostro y en el brazo.

El incidente se produjo debido a una aclaración que el señor Luchía Puig hizo en una publicación que dirige, para evitar que ella fuera confundida con otra a que pertenece el agresor, quien se encuentra detenido en la comisaría seccional.

PERIODISMO

SUECIA EN LA ARGENTINA—Con este título fué puesto ayer en circulación un interesante álbum publicado con el propósito, y así lo expresan los editores, de hacer conocer la acción desarrollada por la colectividad sueca en nuestro país. Dicha publicación presenta numerosos fotograbados de las principales ciudades de Suecia, y especialmente de las grandes fábricas de aquel reino, así como también de los establecimientos comerciales que funcionan en la República Argentina y pertenecen a capitalistas e industriales suecos. Al mismo tiempo, sus páginas contienen una reseña relativa a los hechos más culminantes de la historia, de la cultura y de la industria sueca.

Se trata, pues, de una obra que contribuirá eficazmente a cimentar el intercambio comercial sueco-argentino.

INFORMACION DE LAS PROVINCIAS Y TERRITORIOS NACIONALES

CORRIENTES

LA VISITA DEL GOBERNADOR A GOYA

Telegrama de agradecimiento

Goya, octubre 7—El gobernador de la provincia, doctor Adolfo Contte dirigió el siguiente telegrama al señor Alberto Díaz Colodrero, con motivo de su reciente estada en esta ciudad. El telegrama dice así:

Sírvase aceptar y presentar todos las expresiones sinceras de mi gratitud más honda por los agasajos dispensados al funcionario, en su carácter oficial y representante de los sagrados prestigios de la moral y buen nombre de la provincia.

Como funcionario y como correntino he traído el alma rebosante de orgullo, después de contemplar los singulares dones de excelencia de esa ciudad privilegiada, y la saludable orientación que organiza el espíritu público por el hábito eficiente de la cooperación social en el bien colectivo y la capacidad múltiple de sus hijos. Por su consagración afanosa al trabajo, su amor a la educación, su notorio respeto a los fueros de la autoridad bien intencionada y correcta y por prácticas iniciativas individuales en sus sentimientos artísticos, su consagrado buen gusto, sus inclinaciones caritativas y humanitarias, la suntuosidad de su vida en la sencillez elegante de su encantadora naturaleza, todas las bellezas juntas rivalizando con su tradicional distinción de cultura, en su elevación hacia el ideal y sello que es característica de su sociabilidad feliz.

Complázcome reiterar mis mejores augurios, y hago votos de prosperidad siempre por el creciente bienestar de la patria y les envío mi saludo más efusivo y de mayor consideración.

ENTRE RIOS

MOVIMIENTO DE BUQUES

Estadística del primer semestre del año

Paraná, octubre 7 — Según los datos de la dirección general de estadística de esta provincia, durante el primer semestre del corriente año entraron a los puertos de Bajada Grande, Uruguay, Diamante e Ybicuy, 22 buques de ultramar; uno con carga y los otros en lastre, con un total de 57.000 toneladas. La cantidad aproximada de productos agrícolas y ganaderos salidos de la provincia, duranto el mismo período fué la siguiente: Entrada en vapores de cabotaje, también en el primer semestre, 2.982 toneladas; veleros, 1.416. En lastre llegaron 37 vapores a Uruguay; 11 a Gualeguaychú y 1 a Paraná. Dos de ellos solamnete salieron cargados, los demás en lastre.

Los veleros fluviales y ribereños que entraron fueron 75, con algo más de 3000 toneladas, y salieron cargados 59.

NAUFRAGIO DE UNA LANCHA

DOS AHOGADOS

Paraná, octubre 7 — Informan de Colón, que en circunstancias en que Urbano del Río, de la firma naviera del Río Hermanos, regresaba de Paysandú, el sábado último, lo sorprendió un temporal, que hizo naufragar la lancha "La Preferida", en que viajaba, pereciendo ahogado junto con el maquinista Justo Grojean.

ESTADO DE LOS SEMBRADOS

Paraná, octubre 7 — Son halagüeñas las noticias que llegan por distintos conductos, haciendo saber las condiciones del trigo y lino, cuyo estado vegetativo requería urgentemente los beneficios de las lluvias, como las recientemente caídas, con lo que, salvo contingencias, pueden considerarse salvadas la agricultura y ganadería, a las que alcanza también aquel beneficio.

PEDIDOS DEL VECINDARIO DE MANSILLA

Paraná, octubre 7 — Los vecinos de la estación Mansilla reclaman la instalación de una sucursal bancaria en esa localidad, para satisfacer las necesidades del numeroso comercio de dicha zona, rica en agricultura y ganadería, así como el establecimiento de un juzgado de paz, registro civil y junta de fomento, para lo cual cuentan con el número suficiente de habitantes que exige la ley.

Promulgación de una ordenanza

Gualeguay, octubre 7 — Se realizó una imponente manifestación de regocijo por haber promulgado la intendencia la propuesta para el adoquinado de las calles de la ciudad sancionada por el concejo.

En la plaza Constitución hablaron los señores Gregorio Beracochea, Fidel Albeldá, Esteban Cúneo, Antonio Saliva, Severo García y Pedro Bolfo.

Enlace concertado

Paraná, octubre 6—Se ha concertado en ésta el enlace de la señorita Irene Reffino con el señor Alberto Freyer Spangenberg. La boda se realizará en los primeros días del mes de abril del año entrante.

Sesión extraordinaria en el concejo deliberante

Paraná, octubre 7 — Con el fin de tratar diversos e importantes proyectos, el departamento ejecutivo municipal convocó al concejo deliberante a sesiones extraordinarias.

La semana social

Paraná, octubre 7 — El 12 del corriente, por iniciativa del obispo diocesano, se inaugurará aquí la semana social sobre la sindicación obrera y agrícola.

Fallo de una querella

Paraná, octubre 7 — El Superior Tribunal falló la querella seguida por el diputado nacional Damián P. Garat contra el director del diario "La Voz del Norte", señor Adrián V. Martínez, absolviendo a éste e imponiendo las costas de ambas instancias a aquél.

SALTA

EL AUSENTISMO LEGISLATIVO

Artículo de un diario

Salta, octubre 7—"El Cívico" publica un artículo titulado "La huelga legislativa", en el que, después de hacer varias consideraciones de orden constitucional, dice:

Hemos dicho y lo volveremos a repetir, que el Superior Tribunal de Justicia de la provincia es el juez indicado por la Constitución para resolver el asunto.

Los senadores saravistas, agrega, al no concurrir durante cinco meses a formar "quorum", han dejado de serlo, de conformidad al reglamento que rige las sesiones del Senado provincial.

El Poder Ejecutivo no debe declarar su cesantía, pero tiene el deber de salvar a la legislatura de una nueva obstrucción, y por lo tanto y en representación de los bien entendidos intereses de Salta, está en la obligación de resolver el problema constitucional que le presentamos y ocurrir solicitando su inmediata resolución al único juez de las interpretaciones constituyentes.

El Superior Tribunal de Justicia y el Poder Ejecutivo no pueden demorar la resolución de un asunto de tan vital importancia para la vida institucional de la provincia, sin hacerse cómplices de los desmanes de una mayoría legislativa declarada en huelga.

El artículo termina exhortando al gobernador a proceder con energía.

Se considera tal artículo como una anticipación a las resoluciones posteriores y tendiente a preparar a la opinión pública para hechos futuros, lo que confirma plenamente las informaciones trasmitidas a LA PRENSA, hace quince días.

Fallecimiento lamentado

Salta, octubre 7 — Falleció el señor Jesús M. Reyes, persona muy vinculada en el comercio y la sociedad de ésta. Su muerte ha sido muy lamentada.

JUJUY

LOS SUCESOS DE LEDESMA

Telegramas al Ministro del Interior

A propósito de los acontecimientos políticos desarrollados en Ledesma, el ministro del Interior recibió telegramas del presidente del concejo municipal, señor Arraya, solicitando garantías para él y para su secretario señor Diego de Mendoza.

También se han dirigido al ministro del Interior varios miembros del comité radical de Jujuy, informándole sobre los sucesos de Ledesma y protestando por los hechos ocurridos.

El ministro del Interior, en conocimiento de las denuncias recibidas, envió ayer un despacho telegráfico al gobernador de Jujuy, solicitando su concurso para que todos los derechos sean respetados y todas las personas gocen de las garantías que les acuerdan las leyes.

El telegrama del presidente del concejo municipal de Ledesma, dice así:

En mi carácter de presidente del concejo municipal del pueblo de Ledesma, ocurro nuevamente ante V. E., pidiéndole garantías para libertad amenazada con nuevos actos de fuerza del intendente municipal José Moroștica, quien, en premio a los desmanes que viene cometiendo desde largo tiempo atrás para evitar el control del concejo, acaba de ser nombrado interventor por el gobierno de la provincia. Ayer ordenó la prisión del infrascripto y del secretario del concejo, señor Diego de Mendoza, so pretexto de requerir la entrega de libros, que ya le habían sido enviados por intermedio correo. Mendoza continúa detenido y la casa particular y consultorio médico del subscripto custodiados por la policía, a fin de obtener mi captura, la que no lograron efectuar por haberme trasladado a esta ciudad, donde me encuentro a la espera de las garantías que solicito. Como Moroștica está asumiendo la suma del poder público en Ledesma, manejando a su antojo policía y demás autoridades departamentales, según invoca con anuencia del gobierno de la provincia, impetro de V. E. las garantías constitucionales del caso en favor del subscripto y del señor Mendoza, ambos perseguidos y vejados arbitrariamente por el enorme delito de defender los fueros y los intereses de la comuna.

TUCUMAN

EMBARGO DEL EDIFICIO DEL COLEGIO NACIONAL

Tucumán, octubre 7 — Dos representantes de los acreedores de la empresa de pavimentación, han trabado embargo sobre el edificio del colegio nacional, en resguardo de 22.000 pesos que le adeuda el gobierno de la Nación a la mencionada empresa.

Publicación del diario "La Gaceta"

Tucumán, octubre 7 — "La Gaceta" de hoy inicia una larga publicación del diputado nacional doctor José Luis Aráuz, haciendo un estudio de la situación actual de los industriales y cañeros tucumanos y el motivo que ha determinado su conducta en el debate sobre la expropiación del azúcar, votando en favor del proyecto.

Lluvia benéfica—La baja de las lanas

Río Chico, octubre 7—Después de cinco meses de una intensa sequía llovió copiosamente, beneficiando a la ganadería de la región, que se encontraba en situación difícil.

—Debido a la baja que experimenta el valor de las lanas, empiezan a paralizarse los trabajos para formar nuevos establecimientos ganaderos.

Viaje del presidente de la Caja de Ahorros

Tucumán, octubre 7 — Partió para ésa el presidente de la Caja Popular de Ahorros, señor Miguel Fugo, quien gestionará la no prohibición de la venta en ésa de los certificados que semanalmente sortea la Caja.

MENDOZA

EL HOSPITAL PROVINCIAL

Desde hace tiempo venimos transcribiendo sueltos y artículos de los diarios del interior respecto de los hospitales, por entender que con ello contribuímos a la propaganda que se hace en el sentido de que se mejore el funcionamiento de esas casas, cuyos servicios son una necesidad imperiosa para el enfermo carente de recursos.

Hoy le toca el turno al hospital provincial de Mendoza, del que se ha ocupado nuestro colega "Los Andes", de aquella ciudad, en los siguientes términos:

Desde hace varios años se viene insinuando a los poderes públicos, la notoria conveniencia de dar mayor amplitud a los edificios e instalaciones del hospital Provincial, para que sea completa la obra, colocándola en condiciones de servir cumplidamente las necesidades públicas a que se destina.

Las más urgentes ampliaciones que el establecimiento requiere, son la construcción de un pabellón para pensionistas, hoy diseminados en las salas comunes, y la creación de un laboratorio bacteriológico, de que carecen todos los hospitales de Mendoza, hasta la fecha, de modo que los estudios y experimentaciones de este género, no pueden practicarse entre nosotros.

La piedra fundamental para erigir el pabellón fué colocada hace tiempo, durante otra intervención nacional, y los presupuestos para el laboratorio se han preparado en distintas ocasiones, sin que nunca se llevara a la práctica la obra.

No es un misterio para nadie que Mendoza carece de sanatorios particulares, que no hay ningún establecimiento especial donde internar los enfermos que pueden pagar su asistencia, y que en muchos casos los pacientes no tienen más remedio que apelar a las casas de hospedaje para sufrir los períodos más agudos de peligrosas dolencias.

Sin pensar en construcciones monumentales, de un costo exorbitante, bien se podría acometer la edificación de un pabellón sencillo, destinado a pensionistas, en el hospital Provincial, con lo que se habría completado el radio de influencia de este importante sanatorio del Estado.

Parecidas reflexiones pueden hacerse en cuanto concierne al laboratorio bacteriológico.

La ciencia moderna se dirige francamente a especializarse en este campo de experimentaciones, estimulada por los ruidosos éxitos alcanzados en la sistematización de las observaciones microbianas.

Tan es así, que el cultivo de los gérmenes ha permitido atacar victoriosamente las más terribles enfermedades hasta ayer rebeldes a todo tratamiento.

Se justifica entonces la opinión que merece el hospital Provincial, a los huéspedes que nos visitan, extrañándose de que aun no se haya dotado al establecimiento de estos dos indispensables complementos.

Ahí quedan, mientras tanto, estos dos buenos propósitos que responden a llenar apremiantes necesidades públicas, a la espera de gobiernos laboriosos y bien inspirados, que se atrevan a acometer la simpática empresa. Ella sería ciertamente grata a toda la población de Mendoza, ya que nadie, individualmente, puede considerarse libre de llamar algún día a las puertas del hospital.

Y en último caso, ella sería obra de piedad, de humanismo, de misericordia, que contaría con unánimes sufragios.

Viajeros

Mendoza, octubre 7 — Se encuentran en ésta los señores Goudge, Usher y Zavaleta, del ferrocarril Pacífico, quienes se dirigieron a la provincia de San Juan y departamento de San Carlos en viaje de inspección. Mañana partirán para Chile en tren expreso.

—Llegó el mayor del ejército de Salvación, señor Bernard, quien estudia la posibilidad de establecer la misión en esta ciudad.

—Para ésa los señores doctor Carlos Galigniana Segura y Ricardo Báez.

—De ésa el teniente Luis Candelaria.

Sepelio del señor de la Torre

Mendoza, octubre 7 — Dió motivo a una sentida demostración de condolencia el sepelio de los restos del señor Juan Clímaco de la Torre. En dicho acto hicieron uso de la palabra varios oradores, que pusieron de manifiesto la acción correcta del extinto en los diversos cargos que desempeñó.

La próxima exposición rural

Mendoza, octubre 7 — El ministro de Industrias y Obras Públicas se dirigió al presidente de la sociedad Rural Andina, doctor Carlos Galigniana Segura, felicitándolo por su iniciativa del torneo a realizarse en esta provincia.

Títulos de la deuda pública

Mendoza, octubre 7 — Los tenedores de títulos de la deuda pública se quejan por la demora que sufre el último servicio de amortización que debió hacerse en septiembre.

CORDOBA

Ofrecimiento de una casa para Banco

Córdoba, octubre 7—El Poder Ejecutivo aceptó el ofrecimiento hecho por la municipalidad de Jesús María, de una casa de propiedad de aquella comuna, para instalar en ella una sucursal del Banco de Córdoba.

Situación agrícola—Fiesta de la raza

Gigena, octubre 7—No obstante los informes pesimistas relativos a la situación agrícola, ésta ha mejorado en los cinco últimos días, pues han caído suficientes lluvias como para darse por asegurado el buen éxito de la cosecha de maíz, del que se procede a sembrar en gran cantidad, así como también una buena porción de lino.

El tiempo continúa lluvioso.

—Para celebrar la fiesta de la raza se ha preparado un lucido programa para los días 11 y 12 del corriente. Reina por tal motivo mucho entusiasmo.

Permuta

El Consejo Nacional de Educación ha resuelto conceder la permuta que de sus respectivos cargos solicitan los directores de las escuelas 115 y 118 de Córdoba, señora Clarisa Tobares de Rodríguez y señor Modesto Bringas, respectivamente, la que se hará efectiva al iniciarse el próximo curso escolar.

Próximo enlace

Córdoba, octubre 7 — El 16 del corriente se efectuará el enlace de la señorita Margarita Bas con el señor Juan José Torres Ratto.

Secretaría de la jefatura de Río Primero

Córdoba, octubre 7—Ha sido nombrado secretario de la jefatura política de Río Primero, el señor Alejandro Pedernera.

Feria ganadera en Villa María

Córdoba, octubre 7 — El domingo próximo se realizará en Villa María la vigésima sexta feria ganadera organizada por la Sociedad Rural de Córdoba.

Viaje del gobernador

Córdoba, octubre 7—El gobernador, doctor Núñez y su esposa, saldrán mañana para ésa.

Llegada de un volador

Italo, octubre 7 — A las 18 descendió el volador teniente inglés Patrick J. Hassett en un aparato Airco.

Fallecimientos

Córdoba, octubre 7 — El joven estudiante de diez y seis años de edad, Alberto Vázquez de Novoa, falleció inesperadamente en una confitería central.

Córdoba, octubre 7—Falleció la señorita María Luisa Despontin. Su muerte ha sido muy lamentada.

CATAMARCA

Viaje del ministro general

Catamarca, octubre 7—Mañana sale para ésa el ministro general doctor Osvaldo Gómez Rodríguez. Aunque dice que va por asuntos particulares, se cree que hará gestiones para conseguir el pago de 175.000 pesos que es la deuda que dejó la intervención en esta provincia.

La escuela normal

Catamarca, octubre 7—La juventud estudiantil y los centros culturales están interesados en producir un movimiento de opinión con el fin de conseguir que se eleve de categoría la escuela normal para poderse cursar en ella el profesorado.

Por lo pronto se pedirá la creación de un quinto año.

Traslación de un regimiento

Catamarca, octubre 7 — El regimiento número 17 de infantería, se pondrá en marcha para llegar en cuatro jornadas a La Cocha, donde se embarcará con destino a Jujuy para participar en las maniobras de la quinta región.

PROVINCIA DE SANTA FE --- INFORMACION GENERAL

MOVIMIENTO POLITICO

LAS ELECCIONES DEL DOMINGO

Los comicios de San Martín y San Lorenzo

MESAS ANULADAS

Rumores de división del Partido Demócrata

UNA CIRCULAR DE MONSEÑOR BONEO

Santa Fe, octubre 7 — Las últimas noticias recibidas confirman las versiones que aseguraban que en el distrito de El Trébol, departamento de San Martín, los radicales borraron de la lista al candidato señor Cervera, que fué reemplazado por el doctor de la Tatorre.

Pero ahora, a causa de que los fiscales demócratas, antes de conocer este resultado, han impugnado todas las mesas de El Trébol, fundados en que los votos radicales venían impresos en tinta colorada y se encontraban fuera de las condiciones exigidas por la junta electoral, han solicitado en una acta de protesta, la anulación de todas las actas de dicho distrito.

Si tal cosa fuera resuelta por la junta electoral, de acuerdo con el pedido de los fiscales demócratas, el doctor de la Torre perdería la elección en el departamento de San Martín, por 24 votos.

Los demócratas han impugnado la mesa de Las Saladas, departamento San Lorenzo.

Si la junta la anulara, los demócratas triunfarían en ese departamento, adjudicándose tres constituyentes más.

El diario "Santa Fe" publicó un artículo, en el que dice que a consecuencia de las últimas elecciones, se producirá un cisma en el partido Demócrata Progresista, provocado por la actitud de los elementos clericales, que serían la causa de la derrota de los candidatos demócratas en San Martín y San Lorenzo.

Santa Fe, octubre 7 — Patrocinada por el doctor Enzo Bo. labehere ha sido presentado ante el juzgado de instrucción del doctor Emilio J. Pareto, una acusación sobre algunos presuntos fraudes cometidos en Las Saladas, departamento de San Lorenzo.

Rosario, octubre 7 — El diario local "La Acción" dió a la publicidad una circular, y dice que ella fué enviada el 31 de agosto último a todos los curas de esta provincia, por orden del obispo diocesano, monseñor Boneo, recomendándoles especialmente la propaganda relacionada con los comicios del 3 del corriente, en forma que con la elección de convencionales queden subsistentes en la Constitución provincial, los artículos 5, 70 y 77.

Acerca de esto, se anuncia que en la convención de constituyentes, algunos electos harán los comentarios que aquella circular les ha sugerido.

Santa Fe, octubre 7—Hasta que la junta electoral no haga el recuento de votos de algunos departamentos, no se va a conocer el total obtenido por cada partido y candidato. Si bien cualquiera que sea la cantidad de votos no alterará el resultado final, su conocimiento ha despertado expectativa por haber sido la lucha muy reñida en algunos distritos.

Cuando la junta electoral proceda al recuento de votos, dará un cuadro de los obtenidos por cada partido, en cada uno de los 19 departamentos.

En la jefatura del 5.º distrito de correos y telégrafos se nos anunció esta mañana que aun no habían llegado las actas correspondientes a los siguientes puntos: San Lorenzo, del distrito Luis Palacios y San Jerónimo Sur; Iriondo: mesa de Oliveros, 1.a de Santa Teresa y única de Bustinza. San Martín: mesa única de Casas; General López: 1.a de Wheelwright; San Javier: 2.a de Alejandra; 9 de Julio: 12.a del mismo. Vera: 1.a de Jobson y las dos de Golondrina. San Cristóbal: 1.a de Ripamonti. Castellanos: 8.a de Rafaela, 3.a de Aldao (ésta no funcionó), una de Ataliva; Las Colonias: la 4.a de San Jerónimo y 1.a de Santa Clara de Bella Vista; Rosario: campaña una de Carmen del Sauce, y dos de Coronel Bogado.

ADMINISTRACION PROVINCIAL

Cárcel de Rosario

Rosario, octubre 7—El director de la cárcel penitenciaria ha elevado al ministerio respectivo la estadística del movimiento del establecimiento, el cual determina que el 30 de septiembre había 751 recluídos en dicha cárcel.

El presupuesto para 1921

Santa Fe, octubre 7—Informan de la casa de gobierno que el presupuesto para 1921 será enviado el 25 del corriente a la legislatura.

Cesantía de empleados

Santa Fe, octubre 7 — Se anuncia la separación de gran cantidad de empleados de la Casa Gris y de los tribunales para ubicar a correligionarios.

Se terminó hoy el plazo dado a los empleados supernumerarios de la jefatura para vestir el uniforme o dejar el empleo, habiéndose iniciado las cesantías, quedando las oficinas sin empleados, puesto que los servicios se atendían con los sueldos de agentes, por haberse suprimido en la anterior gobernación la mayoría de los que figuraban en el puesto.

Se asegura que esta medida responde al deseo de encontrar vacantes donde emplear elementos de los comités, que vienen agobiando con sus pedidos a los ministros.

Nombramiento

Santa Fe, octubre 7—Por el ministerio de Hacienda se nombró a Juan Lacorte, oficial primero de receptorías.

Emisión de títulos

Santa Fe, octubre 7—Por el ministerio de Hacienda se dictó un decreto, declarando emitida la cantidad de pesos 4.188.450 en títulos que se mandó imprimir para canjear cupones de la emisión de 1886.

Obras en el puerto

Santa Fe, octubre 7 — Se han iniciado los trabajos de reparaciones en la fábrica de electricidad del puerto.

INSTRUCCION PUBLICA

Federación Universitaria de Rosario

Rosario, octubre 7—Esta noche se realizará una reunión de delegados de los estudiantes, para dejar fundada definitivamente la Federación Universitaria de Rosario.

AGROPECUARIAS

Invasión de mangas de langosta

Santa Fe, octubre 7—Informa la seccional de la Defensa Agrícola, que los departamentos de San Justo y Las Colonias, se encuentran casi totalmente invadidos por mangas de langosta fraccionadas, en estado liviana, semipesada y pesada, habiéndose iniciado el desove en algunos distritos.

Seccional de la Defensa Agrícola

Santa Fe, octubre 7 — La seccional de la Defensa Agrícola publica una amplia estadística sobre los trabajos realizados.

Siguen recibiéndose noticias de invasiones de langosta, aunque hasta la fecha no ocasionó graves perjuicios en los sembrados.

EN LA CAPITAL

MUNICIPALES

Sobre el proyecto de asfaltado

Santa Fe, octubre 7—La comisión de hacienda del concejo deliberante ha dispuesto publicar un manifiesto al pueblo, explicando los puntos de vista que se han tenido en cuenta para haberse aconsejado la aprobación del proyecto de asfaltado, vetado por la intendencia.

NOTICIAS DE POLICIA

SOLDADOS DE GENDARMERIA VOLANTE

Acusados por desacato

Santa Fe, octubre 7 — Fueron traídos a esta ciudad varios soldados del cuerpo de gendarmería volante, destacados en Tartagal, acusados de haber desacatado al secretario de la jefatura política de Vera y producido un desorden que pudo terminar en una tragedia como la de Villa Ana, a no haber mediado en forma prudente, algunas personas.

Parece que entre la gendarmería y los funcionarios de la policía existe una inquina poco disimulada, que por cualquier cosa se exterioriza.

No será difícil, por eso, que cualquier día haya que lamentar, de nuevo sucesos sangrientos en el Norte, dada la actitud hostil de la gendarmería con la policía y de ésta con aquélla.

DIVERSAS INFORMACIONES

REUNION DE OBREROS DE LA FORESTAL

Santa Fe, octubre 7—El congreso de obreros reunido actualmente en la cabecera del departamento de Vera estudia las propuestas efectuadas por La Forestal, referentes a la cesantía de obreros.

El congreso resolverá si se va o no a la huelga que se viene organizando en los dominios de dicha compañía.

Colecta Pro Asilo Maternal

Santa Fe, octubre 7—La colecta Pro Asilo Maternal obtuvo gran éxito, pues se han reunido hasta ahora cerca de 4.000 pesos.

Romerías españolas

Santa Fe, octubre 7—Las romerías españolas se iniciaron con un tedeum. El gobernador asistió al acto de la colocación de la piedra fundamental del edificio de la Casa de España.

Suspensión de un servicio de mensajería

Santa Fe, octubre 7—Se suspendió la mensajería entre San Javier y Malabrigo, con lo que quedaron aislados los distritos de Romang y Alejandra, que no tienen ferrocarril.

Exposición Rural de Santa Fe

Santa Fe, octubre 7—En la Exposición Rural de ésta, alcanzaron hoy los remates a 350.000 pesos.

ROSARIO

EL DIA SOCIAL

Rosario, octubre 7—El 30 del corriente será bendecido el enlace de la señorita Nélida Barnetche con el doctor Juan Francisco de Larrechea.

—En los salones del Club Social el 23 del corriente se efectuará el "dinner-danzant" que ofrece la comisión directiva del club a las familias de los socios. La fiesta promete revestir contornos interesantes.

—Mañana se oficiará un funeral en la iglesia de Nuestra Señora del Rosario en memoria de la extinta señora Orfilia Araya de Campdesuñe.

—Siguen muy adelantados los preparativos para la "cinderella" que el lunes próximo se realizará en el teatro de la Opera, bajo los auspicios de una comisión de caballeros de la colectividad británica y de esta sociedad.

—El lunes a la tarde, en casa de la señora Rosario Alcorta de Tietjen, se realizará una recepción en honor de monseñor de Andrea, quien llegará a esta ciudad el sábado próximo.

MUNICIPALES

ARREGLO DE LA AVENIDA ALBERDI

Rosario, octubre 7—Se hacen gestiones para que la municipalidad arregle la avenida Alberdi desde el puente del Arroyito hasta el camino Sorrento. Se trata de un trecho de cinco cuadras sin pavimentación ni edificación, que está completamente abandonado. Como en realidad constituyen ellas un camino vecinal y de unión de Alberdi a Rosario, corresponde hacer el terraplén y otros trabajos para que las comunicaciones no sufran interrupciones por las lagunas que se forman cuando llueve.

Son muy necesarios esos trabajos y no los que se intenta ahora, o sea hacer un pavimento de granito que no dará resultados, y en cambio resultará costoso para los vecinos propietarios. La avenida Alberdi, mientras no se haga la urbanización reclamada, está destinada a no ser útil dado el barro que se forma cuando llueve.

Nombramiento de una comisión vecinal

Rosario, octubre 7 — Se dió a la publicidad el decreto que anticipó ese diario, sobre nombramiento de una nueva comisión vecinal municipal en el barrio de Sáenz Peña.

Dicha comisión ha sido facultada para exigir de los vecinos el cumplimiento de las ordenanzas y demás disposiciones comunales.

Concejo deliberante

Rosario, octubre 7 — Mañana se reunirá en sesión ordinaria el concejo deliberante. En esta reunión se procederá al sorteo de los conjueces que actuarán en las mesas receptoras de votos en las elecciones comunales que se efectuarán el 7 del mes entrante, para las que ya ha sido convocado el pueblo del municipio.

Pago de un cupón

Rosario, octubre 7—El Poder Ejecutivo provincial pagó el cupón de la deuda externa de la municipalidad de Rosario, girando la suma pertinente a los representantes y banqueros ingleses, con quienes fué contraído el compromiso.

Inspección a fondas

Rosario, octubre 7 — En la inspección realizada a las fondas, se ha podido comprobar que la mayoría de ellas funcionan en malas condiciones.

NOTICIAS DE POLICIA

LA CULTURA EN LAS CALLES

Disposiciones de la jefatura

Rosario, octubre 7—Han dado lugar a comentarios muy favorables las disposiciones tomadas por el jefe político, señor Juan Cepeda, con objeto de conseguir que reine un poco más de cultura en nuestras calles y especialmente en los radios centrales donde son frecuentes los desmanes de la gente sin educación.

Se trata de individuos que tienen pocas nociones de urbanidad y moralidad y que no pierden oportunidad de distraer sus ocios con desmanes de que resultan víctimas, en la mayoría de los casos las mujeres, sin diferencia de edades ni clases.

Todo el personal policial ha sido instruído al respecto y es muy probable que se logre hacer entrar en razón a los que ofendan las buenas costumbres y moral, pues contra ellos se ejercerá una activa vigilancia y se procederá sin contemplaciones de ninguna clase.

PERSONAS AHOGADAS

Rosario, octubre 7 — En la isla la Brava, situada en el Paranacito, se ahogó el mayordomo del doctor Lubary. Se cree que aquél se hallaba con las facultades mentales alteradas.

Rosario, octubre 7 — El menor Ernesto Collazo, de 2 años de edad, se cayó en una pileta de lavar cueros, en la curtiduría situada en las calles B. Seguí y Alem, falleciendo ahogado.

JUDICIALES

Condena

Rosario, octubre 7 — El juez de sentencia, doctor Manuel Meyer, condenó a 17 años de presidio a Antonio Oliva, por homicidio perpetrado en la persona de Joaquín May.

DIVERSAS INFORMACIONES

EL DIA DE LA RAZA

Importante torneo deportivo

Rosario, octubre 7—Los dirigentes del Club Provincial ultiman los preparativos para el gran torneo atlético que se realizará en esta ciudad, el 12 del corriente, en conmemoración del Día de la Raza.

Esta importante fiesta se realizará en el amplio campo de deportes situado en el parque Independencia, frente al hipódromo.

El número de inscriptos, como también los valiosos premios recibidos hasta ahora, acusan el buen éxito que han obtenido en las gestiones las autoridades del Club Provincial.

También el atleta F. Evelyn prestará su concurso en el torneo, que superará en importancia a los realizados en 1910 y 1913, que se debieron a iniciativa del mismo club.

El número de inscriptos a participar en las distintas pruebas atléticas alcanzan a 150, entre los que figuran atletas que representan a instituciones deportivas de esta ciudad, Buenos Aires, Montevideo y, además, de diversos clubs que tienen su sede en algunos pueblos del interior de la República.

La comisión del concurso ha quedado constituída así: Arbitros: doctor Claudio Newell y señores Ricardo W. O. Le Bas y P. G. Alemandri; director general, H. F. Evelyn; subdirector José T. Navarini; jueces de partida: Agustín Oldendorff, Francisco Romero y P. Iraolagoitia; cronometristas: A. R. González, R. de Domínicis, J. Majorano, doctor A. Clerici y J. Galdwell; comisarios: A. Sívori, J. Benardoni, A. Fortino, H. Costa Bambolini y D. Mutti.

Visita de concejales a la cárcel

Rosario, octubre 7—Varios concejales visitaron esta mañana la cárcel penitenciaria, donde fueron atendidos deferentemente por el director del establecimiento, señor Báez.

Pudieron observar el funcionamiento de los talleres y comprobar que es factible la fabricación de calzado barato para ser vendido a la población por cuenta de la municipalidad.

Naufragio de una barca

Rosario, octubre 7—En el río Paraná, frente a San Lorenzo, naufragó la barca argentina "Los Molinos", que venía con un cargamento de huesos con procedencia de Victoria, Entre Ríos. No hubo desgracias personales que lamentar.

Muerte repentina

Rosario, octubre 7—A consecuencia de un síncope cardíaco falleció repentinamente Manuel Mercado, argentino, de 43 años de edad.

Teatrales

Rosario, octubre 7—Mañana por la noche la compañía Rivera-De Rosas estrenará en el teatro Colón el drama en 3 actos del señor Alejandro E. Berruti, "Madre tierra".

Mejora del servicio de tranvías

Rosario, octubre 7—La empresa de tranvías eléctricos ha prometido mejorar a determinadas horas del día el servicio de las líneas números 8, 13 y 14, que a mediodía y en las primeras horas de la noche, utilizan gran número de empleados y obreros.

Federación obrera local Rosarina

Rosario, octubre 7 — El consejo federal de la Federación Obrera Rosarina desautoriza públicamente la versión referente a la concurrencia de los gremios que la componen al congreso del trabajo que trata de organizar el Poder Ejecutivo de la provincia.

EN LOS DEPARTAMENTOS

CASEROS

Nuevo teatro

Casilda, octubre 7—La Sociedad Italiana inauguró anoche su nuevo y espléndido teatro, en el que actuará la compañía Elena D'Algy.

INSTRUCCION PUBLICA

ESCUELA NORMAL DEL PROFESORADO EN LENGUAS VIVAS

En un acto íntimo, al que asistió el personal directivo y docente y alumnas del establecimiento, se descubrió la placa de bronce ofrecida a la Escuela normal del profesorado en lenguas vivas, por la comisión encargada de tributarle un homenaje en el 25° aniversario de su fundación, placa que fué costeada por suscripción entre el personal y ex profesores de la misma.

Como en su oportunidad lo anunciamos, esta placa mide 1m.30 de altura por 83 centímetros de ancho, y ostenta la siguiente dedicatoria: "El personal de la escuela, en el vigésimoquinto aniversario de su fundación", y debajo, una leyenda de la profesora señorita María Esther Rega Molina.

—La dirección de esta escuela ha resuelto que las egresadas que recibieron su título profesional el día de la fiesta conmemorativa, pasen a retirar una plaqueta en la secretaría de la escuela, de 8 a 12.

Museo escolar Sarmiento—Durante el mes de septiembre próximo pasado, este museo ha facilitado a las escuelas primarias de la capital y alumnas maestras, el siguiente material de enseñanza:

Dispositivos, 893; mapas, 15; libros, 19; postales, 315; láminas, 172; cuadros, 146; minerales, 75; ilustraciones en cajas, 200, y varias, 19.

Asociación Montes de Oca—Esta asociación, cooperadora de la educación, ha resuelto implantar una "escuela de puertas abiertas", para que funcione en el local de la nocturna número 3 del consejo escolar 12, al que ha solicitado la autorización correspondiente.

Las clases, que serán de utilidad práctica, se dictarán a empleados y obreros.

La asociación aceptó, además, el ofrecimiento del doctor Leopoldo K. Wimmer, de dotar a la escuela mencionada con una sala-consultorio de revisión para alumnos, con el propósito de que la asociación pueda ayudar a los niños de salud delicada, cuyos padres carezcan de recursos.

El doctor Wimmer donó en otra oportunidad a la escuela número 3 y a la 7 del mismo distrito, todas las instalaciones para la copa de leche que funciona en ellas.

Nombramiento de profesores—Por decreto del ministerio nacional respectivo fueron nombrados ayer profesores de ciencias y letras en la Escuela de Comercio Sur, el señor Nicanor R. Aguer, y en el Liceo Nacional de Señoritas, la profesora normal Josefina D'Andrea.

SOCIEDADES Y CIRCULOS

FEDERACION DE SOCIEDADES ITALIANAS — Esta noche a las 21 se reunirá el consejo general de esta institución, con objeto de tratar varios asuntos importantes, entre ellos la actitud que la colectividad debe asumir en relación a la próxima celebración del descubrimiento de América, y la organización del congreso en que los residentes italianos se proponen discutir sobre intereses directos e indirectos de la colectividad.

LIGA DE EMPLEADOS CIVILES NACIONALES—Ayer por la tarde en el salón de actos públicos de LA PRENSA, se realizó la reunión de los empleados de correos y telégrafos de la Nación con objeto de constituir la seccional correspondiente de la Liga de Empleados Civiles Nacionales.

Después de considerarse diversos asuntos se resolvió nombrar una comisión compuesta por quince personas que formarán la comisión directiva por que se regirá en lo futuro la nueva seccional.

OBSERVACIONES METEOROLOGICAS

BUEN TIEMPO

Instalación especial de LA PRENSA

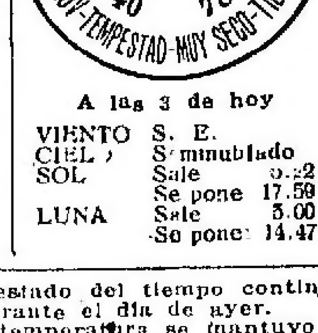

Termómetro		Barómetro
A las 5 hoy 12.0		A las 5 hoy 767.5
Ayer 6 11.0		Ayer 6 768.0
12 17.0	A las 3 de hoy	12 767.5
18 15.0	VIENTO S. E. / CIELO Seminublado	18 768.0
21 15.0	SOL Sale 5.22 / Se pone 17.59 / LUNA Sale 5.00 / Se pone 14.47	24 768.5

El estado del tiempo continuó bueno durante el día de ayer.

La temperatura se mantuvo bajo la normal, oscilando entre los 11 y 19 grados. El ambiente resultó fresco y contribuyó a que se hiciera más sensible el viento del cuadrante. Este, que soplaba con relativa fuerza. En la presión barométrica no se produjo mayor variación.

Dirección del viento: SE. y ESE., con una velocidad media de 14 kilómetros por hora. A las 24 soplaba viento ESE.

Humedad: 65 1|2.

—Observatorio astronómico de La Plata — Datos de las 7: presión atmosférica a cero grado y al nivel del mar, 769,22 mm.; temperatura, 7.4; humedad relativa, 70 o|o; tensión del vapor de agua, 5.40 mm.; viento: dirección S.; velocidad por hora, 19 kilómetros.

Datos de las 14: presión atmosférica a cero grado y al nivel del mar, 767.96 mm.; temperatura, 15.1; humedad relativa, 60 o|o; tensión del vapor de agua, 7.79 mm.; viento: dirección SE; velocidad por hora, 16 kilómetros.

—Informes de la oficina meteorológica argentina — Ha llovido en:

ENTRE RIOS

Federación 17 mm., Feliciano 5, Las Mulas 13.

CORRIENTES

Esquina 30 mm., Monte Caseros 5, P. de la Patria 52, Santo Tomé 29, Sauce 27.

TUCUMAN

Cruz Alta 9 mm., Ramada 6, Tacanas 5.

SANTIAGO DEL ESTERO

Río Hondo 57 mm.

CORDOBA

Assunta 1 mm., Cap. del Monte 1, Córdoba 8, Cosquín 11, Deán Funes 8, Etruria 2, Jesús María 2, Laguna Larga 6, Lozada 6, Pilar 6, Río Seco 10, Río Segundo 8, Santa Victoria 2, Unquillo 10.

SAN LUIS

Santa Rosa 3 mm.

MISIONES

C. de la Sierra 6 mm.

CHUBUT

Col. San Martín 2 mm.

SANTA CRUZ

Santa Cruz 1 mm.

SINOPSIS DEL TIEMPO

El tiempo ha aclarado en toda la provincia de Buenos Aires, Entre Ríos y en las regiones del centro, Oeste y Sur. En las provincias del Norte continuaba algo nublado.

Durante las 24 horas pasadas cayeron lluvias ligeras a moderadas en Corrientes, al Norte de Córdoba y Catamarca.

Prevalecieron vientos suaves del Este a Sur en el Este y Norte. En casi todos los puntos del resto del país reinó calma.

La temperatura ha bajado en el Norte, mientras que en el Oeste y Sur estuvo subiendo nuevamente. Anoche estaba bajo la normal en todas partes.

La presión atmosférica estaba alta en todas partes, encontrándose sobre 768 mm. en el Norte de Buenos Aires y en Córdoba.

Pronóstico—Tiempo aclarando en el Norte, y tiempo bueno, con temperatura en ascenso, en el resto del país. Vientos suaves en la región de Río de la Plata, del Este durante la mañana y probablemente del Norte a Noroeste por la tarde.

PROVINCIA DE BUENOS AIRES — INFORMACION GENERAL

LEGISLATURA

CITACION DEL SENADO

Para hoy a las 14 han sido citados los miembros del Senado con el fin de considerar una extensa orden del día.

NOTICIAS ADMINISTRATIVAS

(De nuestra sucursal en La Plata)

Concesiones de tierra en el Delta del Paraná

El Poder Ejecutivo concedió ayer en ocupación precaria las siguientes fracciones de tierra fiscal en las islas del Delta del Paraná:

A Justo J. Medina, el lote 80 en la quinta sección; a Clemente Golcochea, el lote 415, en la segunda sección; a Santiago DeNepiani, el lote 917 y la parte disponible del 918, en la cuarta sección; a Andrés López, la reserva 5, en la tercera sección; a Melitón Martínez, el lote que corresponde al triplicado 100, en la tercera sección; a Arturo Peralta Ramos, los lotes 721, 765, 768, 770 y 671, en la cuarta sección; a Francisco Toledo, el lote 343, en la cuarta sección; a Alfonso Aufrede, el terreno fiscal que forma parte de los lotes 918 y 922, en la cuarta sección; a Raimundo Mella, el terreno fiscal que forma parte de los lotes 918 y 919, en la cuarta sección; a Evaristo Magallán, dos fracciones de reciente formación aluvional, sobre las playas del Río de la Plata y sobre la horqueta que va a las Sogas, entre el río Correntoso y el arroyo Medina, en la tercera sección; a Clemente Roggiero, la parte disponible de los lotes 225, 226 y 227, en la cuarta sección.

EN LOS MUNICIPIOS

(De nuestros corresponsales por telégrafo)

En la comuna de Juárez — Publicación del balance de caja

Juárez, octubre 7 — El intendente municipal, señor Ros, ha dado a la publicidad el balance de caja correspondiente al mes de septiembre pasado.

Según dicho balance, las entradas en ese mes fueron de $ 7.952-14 y las salidas, inclusive una partida de 585 pesos para pago de deudas atrasadas, de 6.257.28.

La existencia que pasa a octubre corriente es de 1.694.86.

La sociedad de fomento Unión, de Villa Dominico — Fiesta en beneficio.

Villa Dominico (Avellaneda), octubre 7 — El sábado 9 del corriente se efectuará en el salón-teatro Cristóbal Colón, la función teatral y baile familiar que la sociedad de fomento Unión (lado Este), ha organizado en beneficio de su caja social.

La parte artística estará a cargo del cuadro José Echegaray, que dirige el señor José Alvarez.

La compañía de alumbrado público de Bahía Blanca — Aumento de tarifas.

Bahía Blanca, octubre 7—La Compañía Sudamericana de Luz y Fuerza acaba de notificar a sus abonados que desde el primero del actual ha empezado a regir una nueva tarifa.

Varios abonados se han dirigido, con este motivo, al intendente municipal, preguntándole si la empresa puede, legalmente, modificar esas tarifas sin previa autorización de la intendencia. Por su parte, el intendente ha comunicado a la empresa que no puede aumentar las tarifas del alumbrado particular, sin autorización del concejo, según las condiciones establecidas en la extinguida concesión para suministro de energía y luz eléctrica al municipio.

El intendente municipal de Pilar — Condena por delito electoral

Pilar, octubre 7 — Llama la atención que el intendente municipal, señor Lasbatia, siga desempeñando ese cargo, a pesar de haber sido condenado hace muchos días por el juez federal, a tres meses de prisión por delitos electorales.

Obras públicas en Bahía Blanca

Bahía Blanca, octubre 7 — Los 50.000 pesos economizados al efectuar recientemente el pago del servicio semestral del empréstito municipal de 450.000 libras esterlinas, el intendente proyecta invertirlos en la construcción de obras de desagüe en Punta Alta y en la reparación del cementerio del mismo pueblo.

Fiestas patronales en Pilar

Pilar, octubre 7 — Se hacen grandes preparativos para las fiestas patronales que, por iniciativa del cura párroco, señor Braschi, se efectuarán los días 11, 12 y 13 del corriente mes.

Una comisión de damas ha recolectado una regular cantidad de dinero para abonar los gastos que demanden esas fiestas.

VIALIDAD

(De nuestros corresponsales por telégrafo)

HORARIOS DEL FERROCARRIL DEL SUD

El servicio por vía Quilmes

Quilmes, octubre 7—Dentro de pocos días el ferrocarril del Sur debe presentar a la aprobación del gobierno el nuevo horario de trenes para la estación veraniega.

Dada la incuria de esa empresa, se supone que el nuevo horario no será diferente de los anteriores y que, por consiguiente, tendrá todas las fallas y deficiencias que los miles de pasajeros radicados en ésta y que viajan diariamente a La Plata y a esa capital vienen señalando desde hace tiempo.

Por ejemplo: la falta de un tren directo que parta de Constitución a las 11.30, llegue a ésta a las 11.50 y regrese a las 13.20, impide a centenares de personas almorzar cómodamente en sus domicilios. Otro tanto ocurre por el hecho de no parar aquí el tren directo de La Plata a Buenos Aires que sale a las 11 y en el cual podrían venir muchos empleados provinciales y maestros de las escuelas de La Plata, radicados aquí.

Es necesario que antes de confeccionar definitivamente los nuevos horarios, la gerencia de la empresa estudie las necesidades de los abonados de esta ciudad y que introduzca las reformas solicitadas repetidas veces por el público.

ENSEÑANZA UNIVERSITARIA

(De nuestra sucursal en La Plata)

Colegio Nacional — Provisión de cátedras por concurso

El consejo superior universitario ha resuelto llamar a inscripción por el término de cinco días para proveer por concurso y a proposición de la presidencia, cinco cátedras de francés y una de inglés en el Colegio Nacional que están vacantes por renuncia de los profesores titulares.

Por la misma resolución se designan dos comisiones de profesores encargadas de tomar pruebas escrita y oral a los aspirantes a dichas cátedras.

—Se ha resuelto no proveer la cátedra de matemáticas vacantes en el Colegio Nacional por renuncia del señor Víctor Mercante, y se encomienda al rector interino del establecimiento que distribuya entre los demás profesores de matemáticas las seis horas semanales de clase que corresponden a esa cátedra.

—Tampoco se provee la cátedra de historia e instrucción cívica vacante temporariamente por haberse concedido licencia a su titular, y se encomienda al rector interino que distribuya sus horas entre los profesores que tienen actualmente menos de seis horas semanales de clase.

—Igual resolución dictó el consejo superior respecto a la cátedra de geografía, vacante por hallarse con licencia su titular.

Concentración universitaria

La junta ejecutiva del comité auxiliar de Buenos Aires, invita a sus adherentes a concurrir al local de la secretaría, calle Bartolomé Mitre número 2738, todos los días hábiles de 11 a 13 y de 18 a 21 horas, a fin de retirar los dos últimos números del órgano oficial de la corporación, e inscribirse en el registro de suscriptores.

Facultad de Ciencias Jurídicas y Sociales

El consejo académico de la Facultad de Ciencias Jurídicas y Sociales ha nombrado bibliotecario de la Facultad al abogado doctor Simón Lanfontás. Declaró asimismo cesante al profesor de Historia del Derecho Argentino, doctor Horacio Rivarola.

Curso libre de idiomas

El miércoles 13 se iniciarán las clases del curso libre de alemán, a las 17.10, dictado por la profesora Sofía D. de Temperley en el salón de actos públicos del Colegio Nacional.

EDUCACION

(De nuestros corresponsales, por telégrafo)

En la escuela número 45 de Villa Aurora — Inauguración de un curso nocturno.

Villa Angélica (Avellaneda), octubre 7 — Como estaba anunciado, en la escuela número 45 de Villa Aurora fué inaugurado últimamente un curso nocturno, cuya creación ha patrocinado la asociación de fomento e instrucción de Gerli (Este).

La inauguración del curso dió motivo a la realización de una simpática fiesta escolar, que se inició con un discurso a cargo del señor Jurnet, quien puso de relieve la importancia de la obra educadora que realiza la sociedad citada, a la vez que tuvo frases de agradecimiento para el presidente del consejo escolar y el inspector de escuelas. A continuación habló el director general de escuelas, señor Santamarina, quien agradeció a la asociación el interés que ha demostrado por el adelanto de la enseñanza.

Después hablaron el presidente del consejo escolar, señor Panuza, el diputado Onsari, la directora de la escuela, señorita Negri, y el director del curso que se inauguraba, señor Siciliano.

Terminado el acto, los invitados pasaron al salón de la sociedad, donde se les obsequió con un "lunch".

La fiesta fué amenizada por una orquesta.

La asociación Pro Escuela Normal de San Fernando — Publicación del balance de caja.

San Fernando, octubre 7 — La comisión directiva de la asociación cooperadora pro edificio Escuela Normal Nacional, de esta ciudad, ha publicado el balance de tesorería correspondiente a los meses de julio a septiembre último.

La tos convulsa en Bahía Blanca

Bahía Blanca, octubre 7 — Debido al alarmante desarrollo que ha adquirido la tos convulsa entre los alumnos de la escuela número 4, el consejo escolar dispuso la clausura del establecimiento.

Nombramiento en General Pinto

General Pinto, octubre 7—Ha sido nombrada maestra de la escuela número 2 la maestra normal señorita Lidia O. Soba, de ésta.

Este nombramiento ha sido bien recibido.

La asociación Sarmiento, de Chascomús — Próxima realización de una velada

Chascomús, octubre 7 — Promete alcanzar buen éxito, la velada que, patrocinada por la asociación Sarmiento pro escuela normal, se realizará en el teatro local, el 10 del corriente.

En la fiesta, que se efectuará en honor de la colectividad española y en ocasión del día de la raza, dará una interesante conferencia el señor Emilio B. Morales, quien desarrollará el tema: "España monumental y artística". Descripción literaria, histórica y geográfica, narración de un interesante viaje a tierras de España, ilustrada con proyecciones luminosas.

Al final describirá las bellezas de la cordillera andina del Sur, con proyecciones luminosas y en colores.

Las alumnas de la escuela normal cantarán previamente el Himno Nacional, y en los intervalos otros diversos trozos de música selecta.

VARIAS NOTICIAS

(De nuestra sucursal en La Plata)

Productos alimenticios—El expendio de fideos en la capital federal

El Intendente Municipal de la capital federal se dirigió a la dirección de higiene comunicando que en algunos comercios de esa capital se expenden fideos coloreados con anilina, procedentes de la fábrica del señor Virgilio Manera, establecida en Tandil. La dirección respondió que ya el 5 de junio había sido visitada esa fábrica por inspectores de la oficina química, inutilizándose todas las partidas de fideos que se hallaron coloreadas con anilina Naftol S, y que con ese motivo, se aplicó al señor Manera el máximo de la multa, 500 pesos, establecida por el reglamento pertinente. Es posible, por lo tanto, que las partidas halladas en la capital federal hayan salido de Tandil con anterioridad a dicha fecha.

La dirección de higiene ha aprovechado esta oportunidad para significar a la Intendencia de la capital federal la conveniencia de vigilar estrictamente ciertas casas expendedoras de anilinas (cuya dirección da) que, explotando la buena fe de los comerciantes de la provincia, en algunos casos, o despertando la sed de lucro de los fabricantes deshonestos, les ofrecen en circulares que se repiten con regularidad calculada, anilinas para colorear fideos, imitaciones de azafrán, al decir de ellos, completamente inofensivas. Y para apoyar esto se agregan dos cartas recibidas por fideeros de la provincia donde se les ofrecen dichos productos en la seguridad de que con su empleo tendrán una verdadera conveniencia.

La dirección de higiene, igualmente, de acuerdo con el informe de la oficina química se ha dirigido a la Intendencia Municipal de la capital federal poniendo en su conocimiento que una casa mayorista establecida allí expende en la provincia azafrán agotado (retiran el colorante, que venden por separado como colorante líquido) y recolorcado con anilina. Como el aspecto del producto es muy semejante al del bueno, presenta ligero aroma y tiene gran poder colorante, es fácil engañar con él al fideero no avisado.

Accidentes del trabajo

Durante el último trimestre, la sección accidentes, del departamento provincial del trabajo, ha intervenido en la tramitación de 2317 expedientes iniciados por tal concepto, lo que da un término medio de 712 por mes. Además, se iniciaron 14 expedientes por huelgas y se expidieron 912 libretas de trabajo de mujeres y menores.

(De nuestros corresponsales, por telégrafo)

El día de la Raza — Propósitos para su conmemoración en Quilmes

Quilmes, octubre 7 — La colectividad española, que se apresta con entusiasmo para conmemorar el día de la Raza, ha preparado un interesante programa de fiestas.

El 12 del corriente, las sociedades españolas se dirigirán en corporación a la intendencia municipal donde serán recibidas por las autoridades. En ese acto, usarán de la palabra el intendente municipal y el señor Luis G. Manso.

Además, ese mismo día se efectuará un reparto de víveres a las familias pobres de la localidad, para lo cual se ha constituído una comisión encargada de recolectar los fondos necesarios a ese objeto y que está formada por los señores Martín Sarrie, presidente de la Euskal Echea; Luis G. Manso, presidente de la Asociación Española, y Julián Ochera, presidente de la Sociedad Española "La Unión".

MOVIMIENTO GREMIAL

(De nuestros corresponsales, por telégrafo)

Huelga de obreros albañiles en Chacabuco

Chacabuco, octubre 7 — El sindicato Albañiles Unidos, de esta localidad, se ha declarado en huelga, por haberse negado los patrones a conceder el aumento de jornal solicitado.

MOVIMIENTO POLITICO

(De nuestra sucursal en Avellaneda)

Las próximas elecciones municipales

ACTIVIDAD DE LOS PARTIDOS POLITICOS

Desde hace días, ha comenzado la campaña política iniciada por los partidos Conservador, Radical y Socialista para concurrir a las elecciones municipales que se realizarán en noviembre próximo.

El lunes, se inician las conferencias públicas, habiéndose resuelto también que una comisión especial de cada agrupación actúe permanentemente en los locales de los comités y subcomités para atender a los adherentes en sus consultas, reclamaciones, etc.

En el comentario público alrededor de la futura [illegible] cuándose con la creencia de una unión radical-conservadora a fin de evitar la continuación del gobierno socialista para cuyo objeto se propiciaría la candidatura de un prestigioso vecino de Avellaneda, de filiación independiente.

(De nuestros corresponsales, por telégrafo)

Partido Radical

PROPAGANDA ELECTORAL EN BAHIA BLANCA

Bahía Blanca, octubre 7—El Comité Radical comenzará el domingo su propaganda electoral, conmemorando al mismo tiempo el cuarto aniversario del gobierno del señor Irigoyen.

Con este motivo se realizará un mitin en la plaza Rivadavia, en el cual hablarán los diputados Arturo Bas y Mario Guido.

CRONICA SOCIAL

(De nuestra sucursal en La Plata)

CONCIERTO—Mañana, a las 21 se realizará en los salones del Conservatorio Verdi, una audición musical, a cargo del violoncelista Gaspar Cassadó, organizada por la Biblioteca Musical Verdi. Para este acto muchas familias de nuestra sociedad han retirado localidades, lo que le augura un lucido éxito.

En el program dispuesto figuran páginas de Boccherini, Beethoven, Faure, Moszkuwsky, Ambrosio, Dunkler, Bruch, Wider, Dvorak y Cassadó.

DEMOSTRACION—En un hotel de esta capital será servido esta noche el banquete con que un grupo de amigos obsequian al señor Juan Bautista Ramos, con motivo de ausentarse a Rosario de Santa Fe, donde se radicará definitivamente.

BENEFICIO TEATRAL—En el Colegio Podestá se realizará hoy, a las 21 una velada artística organizada por la comisión que preside la señora Isabel L. de Platero y que auspicia la sociedad Kosovo, en beneficio de los huérfanos de Serbia.

Para este acto se ha dispuesto un interesante programa de música, canto, declamación y bailes clásicos que estará a cargo de un grupo de niñas.

ENFERMOS—Se halla un poco mejor de la dolencia que le aqueja el ingeniero Roberto Martínez.

NECROLOGIA—Dió motivo a una sentida demostración de pesar el acto del sepelio de los restos de la señorita Elba E. Ermioni, realizado ayer a las 15, y cuyo trágico fin ha conmovido al vecindario de esta capital.

(De nuestros corresponsales, por telégrafo)

CONCIERTO—Chacabuco, octubre 7—Mañana se llevará a efecto en el teatro español un concierto instrumental que ha despertado singular interés.

Intervendrá en él el trío de artistas argentinos, ex alumnos de la escuela nacional de ciegos de ésta, formado por los jóvenes Antonio Pegoraro (piano), Eduardo Echemendi (violín) y Eduardo Larroy (violoncelo).

FIESTA—Quilmes, octubre 7—En el teatro Cristóforo Colombo se realizará el lunes 11 del corriente, a las 21, una gran fiesta artístico-literario-musical, pa-

EXPOSICION GANADERA E INDUSTRIAL DE NUEVE DE JULIO.

NÓMINA DE LOS PRODUCTOS PREMIADOS

Nueve de Julio, octubre 7—Un verdadero torneo resultó la exposición nacional ganadera e industrial organizada por la Sociedad Rural local e inaugurada con la presencia del gobernador de la provincia y una comitiva compuesta, entre otras personas, por el ministro interino de Obras Públicas, doctor Aguirre, director general de rentas, doctor Félix Arauz, secretario de la gobernación, doctor Cruz Ocampo, y director general de estadística y departamento del trabajo, doctor Figueroa Ozzán.

Superior a los de años anteriores resultó este acto, tanto por la cantidad de expositores concurrentes y de piezas presentadas, como por la calidad de los productos.

En presencia del gobernador, el jurado, señor Carlos Pedro Kihlberg, adjudicó el premio Campeón al ejemplar de la raza Shorthorn Royal Gold, un precioso rosillo nacido el 24 de febrero de 1918, por Mancebearer y Pansy 21, propiedad del expositor señor Eduardo Healy. Este toro fué vendido ayer en 10.500 pesos al señor Cayetano J. Palau, siendo opinión general que su valor era mucho mayor, y tan firme y general era esta creencia, que hubo momentos en que el público pidió con gritos de entusiasmo al rematador que no bajara el martillo.

El premio Reservado Campeón fué adjudicado al toro Deheza Pierrepont 136, rosillo nacido el 24 de noviembre de 1918, por Pierrepont Peer y Amapola Deheza 2, propiedad del expositor señor Silvano Bouson; fué rematado en 6.000 pesos y adquirido por el señor Federico Guerrico.

El jurado clasificó Campeón y Reservada Campeón de la raza Shorthorn, respectivamente, a las vacas Santa Rosa Beauty, rosilla nacida el 18 de octubre de 1918 por Hopmiel Prince y Santa Rosa Danghter, propiedad del expositor señor Emilio Meyer Pellegrini, y Augusta, rosilla nacida el 29 de octubre de 1918, por Augusto Pride y Belens Prince, de los expositores señor José María Imaz e hijos. Estas aun no han sido rematadas.

En la raza Hereford resultó campeón Quequén Eglenton Hero, nacido el 18 de noviembre de 1918 por Oliver y Quequén Gentil, de los señores Lamarca y Lavalle Cobo, y Reservado Campeón, Quequén Ebleton 5, nacido el 27 de octubre de 1918, por Oliver y Nora Barón, de los mismos expositores. Estos fueron reservados por sus propietarios.

En las vacas Hereford obtuvo el campeonato Ladibird 27, nacida el 26 de agosto de 1918, por Shuckna: Víctor y Ladybird 22, de la cabaña La Nurembega, del expositor señor Arturo Yeomans.

En carneros, de los que hubo mucha concurrencia, ganó el campeonato un producto Lincoln de la cabaña Kia-Ora, del señor Ernesto Haydon, y fué vendido al señor Celestino Fages en 1.000 pesos. Reservado Campeón resultó un producto Lincoln de la cabaña San Juan, en Guanaco, del señor J. M. Malbrán, vendido en 650 pesos al señor Pedro S. Reyes.

En la raza equina se adjudicó el campeonato a Jacobino, raza Boulonnais, tordillo de tres años, de la cabaña El Placer, del señor Angel Velaz, y en la raza de criollos puros obtuvo el campeonato el padrillo Maraco, criado en la estancia San Francisco, del señor Francisco Ceballos.

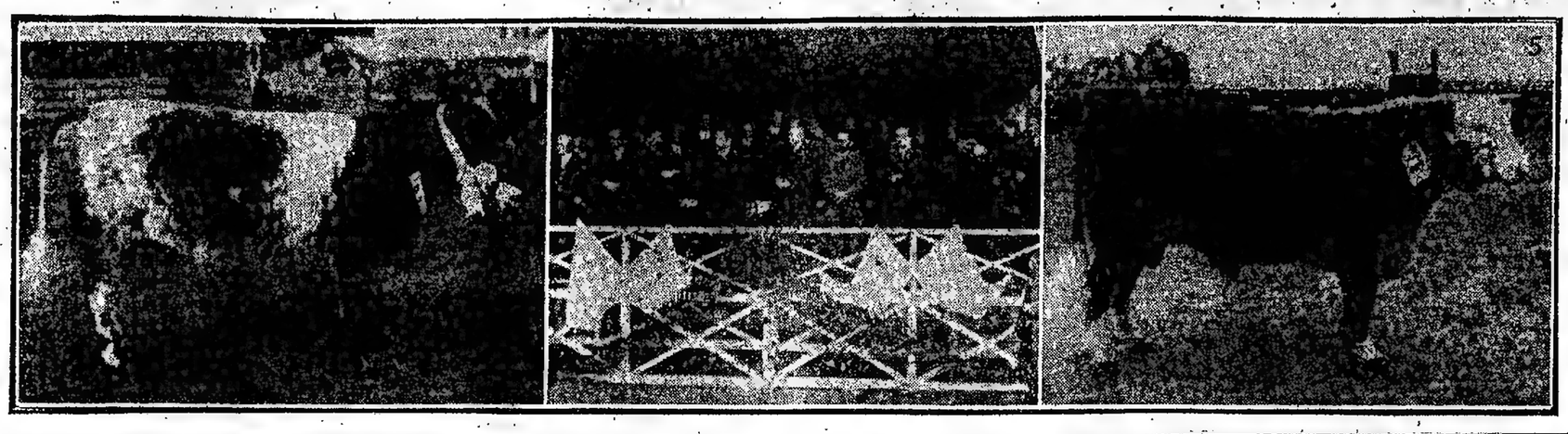

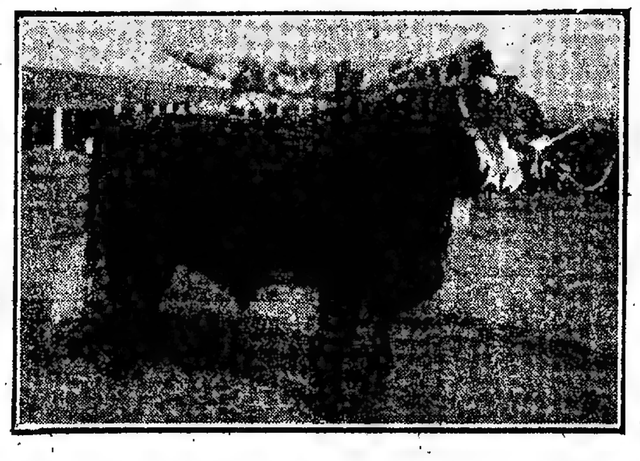

1.° Campeón Percherón. Expositor: Angel Vélaz; cabaña "El Placer".—2.° Campeón Lincoln. Prop.: Ernesto Haydon; vendido en $ 1.000.—3.° Campeón Shorthorn. "Santa Rosa Beauty". Prop.: Emilio Meyer Pellegrini.—4.° El ministro interino de Obras Públicas, doctor Aguirre, pronunciando su discurso, en nombre del Poder Ejecutivo de la provincia.—5.° Campeón Hereford. "Quequen Eglenton Hero". Prop.: Lamarca y Lavalle Cobo.—6.° Campeón Shorthorn. "Royal Gold". Prop.: Eduardo Healy; vendido en pesos 10.000.

NOTICIAS UNIVERSITARIAS

FACULTAD DE CIENCIAS MEDICAS

Resolución sobre exámenes

Según lo resuelto por el consejo directivo de la Facultad de Ciencias Médicas, los alumnos que deben rendir, en la próxima época, exámenes sobre las materias anatomía descriptiva, embriología e histología, fisiología, anatomía topográfica y anatomía y fisiología patológicas, medicina operatoria, materia médica y terapéutica y medicina legal, lo harán de acuerdo con los siguientes procedimientos:

Anatomía descriptiva—El tema será sorteado por bolillas, de acuerdo con la división establecida en el respectivo programa de enseñanza y será desarrollado sobre una pieza anatómica.

Embriología e histología—El tema será sorteado por bolillas, de acuerdo con la división establecida en el respectivo programa de enseñanza y la prueba será completada, en cada caso, con el examen de una preparación histológica de las presentadas por el alumno.

Fisiología—El tema será sorteado por bolillas, de acuerdo con el programa respectivo, con las siguientes modificaciones: fusión de las bolillas 1 y 2; fusión de las bolillas 7 y 8, y reducción de las mismas en la forma establecida; supresión de las bolillas 9 y 10; fusión de las bolillas 39 y 40. Reducción de la bolilla 58, a la que se le eliminan los siguientes puntos: cuerpos luminosos y cuerpos iluminados, heterogeneidad de las radiaciones.

Anatomía topográfica—El tema será sorteado por bolillas de acuerdo con el programa respectivo. El examen será teórico-práctico, sobre preparados anatómicos, disecciones o investigación de elementos anatómicos de importancia.

Anatomía patológica—El examen será dado sobre la preparación fresca microscópica y sobre la preparación histológica que señalará en cada caso la comisión examinadora.

Medicina operatoria—El tema será sorteado por bolillas, de acuerdo con el programa de examen aprobado el 5 de octubre. El examen será teórico-práctico, debiendo efectuar el alumno una operación sobre el cadáver.

Materia médica y terapéutica—El tema será sorteado por bolillas, de acuerdo con el programa del año 1911, con las siguientes modificaciones: fusión de las bolillas 1, 2 y 3; fusión de las bolillas 4 y 5; fusión de las bolillas 18 y 19; supresión, en la bolilla 1, de los títulos 1 y 2; en el título 3, supresión de farmacología y alimento en el título 4 supresión de acción progresiva. Acción catalítica y acción dinánima; en el título 5 supresión de la acción fundamental y acción íntima, acción sobre los protozoarios.

El examen será teórico.

Medicina legal—El tema será sorteado por bolillas, de acuerdo con el programa respectivo. El examen será teórico.

En todos los exámenes el alumno sacará dos bolillas, sobre una de las cuales deberá hablar, pudiendo el jurado interrogar sobre cualquier punto programa.

JURADOS DE SUPLENCIAS

En el sorteo practicado para integrar los jurados de suplencia a las cátedras de clínicas oftalmológica y quirúrgica, en reemplazo del doctor Diógenes Decoud, que falleció, resultaron designados los doctores Felipe J. Basavilbaso y Leandro Valle, respectivamente.

PREPARACIONES MICROSCOPICAS

Desde la fecha, los alumnos de la Facultad de Ciencias Médicas que deseen estudiar sus preparaciones microscópicas podrán concurrir a la biblioteca de la Facultad, donde se han puesto a su disposición varios microscopios.

ACADEMIA DE MEDICINA

Recepción al doctor Dumas

Mañana a las 18 se efectuará en el salón de grados de la Facultad de Ciencias Médicas el acto de la recepción ofrecida por la Academia de Medicina al académico honorario doctor Jorge Dumas, profesor de la Sorbona, quien será presentado por el doctor Cabred.

A continuación, el académico doctor Gregorio Aráoz Alfaro pronunciará una conferencia pública sobre el tema: "Tratamiento de la tuberculosis pulmonar. Indicación de los grandes métodos".

En la Facultad de Ciencias Económicas

HOMENAJE A LA DELEGACION DEPORTIVA BRASILEÑA

En el salón de actos de la Facultad de Ciencias Económicas se realizó ayer un homenaje al Brasil y a los componentes de la delegación brasileña que concurrió al torneo internacional de football realizado en Chile. Presidió la fiesta el vicedirector de la Escuela de Comercio, doctor Urdapilleta, y entre la concurrencia se encontraban varios miembros de la legación del Brasil y un núcleo numeroso de estudiantes.

Inició el acto el profesor José León Suárez, en nombre de la Facultad de Ciencias Económicas. Hablaron después los estudiantes Prieto y Rodríguez, quienes, al igual que el doctor Suárez, abundaron [illegible] sos para la República hermana y a la actuación de la citada delegación en los partidos efectuados recientemente.

El doctor Osvaldo Gómez, presidente de la delegación brasileña, agradeció en un elocuente discurso la demostración y los conceptos expresados en los discursos anteriores. Inmediatamente usó de la palabra el doctor Peixoto de Magalhaes agregado comercial de la legación del Brasil, para referirse a la confraternidad argentino-brasileña. Y dió por terminado el acto el doctor Enrique Loudet, quien fué muy aplaudido al terminar su discurso.

SEMINARIO DE CIRCULACION MONETARIA

Hoy a las 18 se reunirá el Seminario de Circulación Monetaria, con asistencia del señor Emilio Hassen.

Centro Estudiantes de Ciencias Económicas

Patrocinado por el comité de extensión universitaria del Centro Estudiantes de Ciencias Económicas, el diputado nacional doctor Nicolás Repetto dará el martes 19 del corriente, en el salón de la citada Facultad, una conferencia que versará sobre el tema: "Nuestra cuestión agraria".

—Mañana vencerá el plazo fijado para retirar las invitaciones al "pic-nic" que realizará este Centro el 13 del mes en curso, y que se efectuará en las islas de Tigre.

FERROCARRILES

LOS TRASPORTES DE PREFERENCIA

Sobre gestiones particulares

El Ministerio de Obras Públicas ha dirigido una nota a la dirección general de ferrocarriles para expresarle que ha observado con frecuencia que particulares que están en relación comercial con las instituciones y compañías del servicio público, o con los cargadores que vendan a éstas sus productos, se presentan a gestionar en las oficinas el trámite de los expedientes de las expresadas instituciones y compañías, para que se les concedan las preferencias que prevé el inciso 4 del artículo 46 de la ley 2873, lo que viene a desvirtuar el carácter de que están revestidos esa clase de trasportes y a fomentar comisionistas que no tienen razón de ser, y que afectan, en tal concepto, el crédito y buen nombre que deben gozar las reparticiones públicas.

La nota del ministerio pide a la dirección general nombrada que adopte las medidas necesarias para que no se dé trámite a ninguna solicitud de ese carácter, si no está presentada directamente por la institución o compañía de servicios públicos correspondiente, como asimismo que se limiten las informaciones sobre el trámite y estado de los expedientes relativos a los representantes de esas instituciones o compañías, debidamente autorizados para ello.

Contador de los ferrocarriles del Estado

El Poder Ejecutivo ha designado contador general de los ferrocarriles del Estado, al actual contador interventor, señor Agustín Garimaldi, quien integrará el consejo administrativo de esa repartición.

Estación General Urquiza

La asociación de vecinos de fomento de General Urquiza se ha dirigido a la empresa del ferrocarril Central Argentino para solicitar la apertura de una nueva salida para peatones en la calle Triunvirato y las vías del ferrocarril, lado Sudoeste, con lo que se evitarían, dice la nota, los continuos accidentes que se producen.

LA POLICIA

Hecho de sangre en Escobar

Escobar (Pilar), octubre 7 — Esta tarde, en el cuartel 14.° del partido, por causas que se ignoran, Ventura Gianarello dió muerte de un balazo en el corazón a Pedro Piñero.

El cadáver de Piñero fué traído a la subcomisaría local. El autor del hecho no ha sido detenido aún.

En Sáenz Peña — Pedido de un destacamento policial

Sáenz Peña (San Martín), octubre 7 —No obstante las gestiones que vienen realizando la Unión Vecinal para obtener de la jefatura de policía la creación de un destacamento local, hasta la fecha no se conoce la resolución recaída en este asunto.

Sería conveniente que la jefatura diera una resolución favorable en el más breve tiempo, pues cada vez se hace más necesario el destacamento solicitado.

TRIBUNALES

(De nuestra sucursal en La Plata)

Juez de paz que se niega a practicar audiencia

El juez de primera instancia, doctor Molina Carranza, elevó ayer una nota a la suprema corte, haciéndole saber que el juez de paz de Almirante Brown, se ha negado a practicar una audiencia en una causa que le señaló el juzgado, alegando que sus ocupaciones personales no le permitían hacerlo y que si las fechas a designarse no son miércoles y sábado, tampoco cumpliría lo dispuesto por el superior.

Suprema Corte

Los jueces del tribunal, a moción de la presidencia, en el acuerdo realizado el 5 del corriente se pusieron de pie en homenaje a la memoria del secretario del cuerpo, doctor Pedro Dubalde, recientemente fallecido.

Cuestiones municipales—El caso de Matanza

El procurador general dictaminó ayer en el conflicto municipal de Matanza.

Dice que el conflicto interno que promueve el señor Alvarez Gelves, invocando el carácter de presidente del concejo deliberante del partido de Matanza, ha sido ya materia de pronunciamiento por la Suprema Corte, según así resulta de los expedientes agregados y, en consecuencia, cree que el tribunal debe resolverlo destinando de plano la demanda.

Recursos informados

El mismo magistrado solicita la desestimación de los recursos deducidos en los expedientes Nignou de Pourtalé, Watzenborn con Etchecoing y Priano de Villa.

Cámara Primera

Este tribunal, en su último acuerdo confirmó la resolución del juez doctor Aristegui, secretaría Díaz Gómez, en el concurso Godoy, que no hizo lugar a lo solicitado, por implicar el recurso deducido, una apelación en subsidio que no está regido por la ley.

Además, resolvió los siguientes juicios: López Pacheco, Ramos Antona de Curasio, Aramburú con Bildosteguí, Sarthou con Torderosa, De las Carreras con Alfaro Araujo, Rosales con Draque, Fisco con García Sustaita y Castelli con Castelli.

Secretaría vacante

El juez doctor Aramburú ha elevado a la Suprema Corte una terna para llenar la vacante de la secretaría número 16, constituída por los doctores Ladislao Swelagowsky, Alfredo Pérez Varas y Ricardo Echeverry Boneo.

DEPORTES

(De nuestros corresponsales, por telégrafo)

Vuelo en aeroplano en Balcarce

Balcarce, octubre 7—Gratísima impresión ha causado el primer vuelo efectuado en aeroplano por el señor Francisco Elisamburu, aventajado discípulo del volador David Miramón. El señor Elisamburu, que hace sólo un mes comenzó el aprendizaje, efectuó anteayer sólo un vuelo de 30 kilómetros, a una altura de 200 metros, demostrando en el manejo del aparato excelente preparación.

Este vuelo ha sido agradablemente comentado por la circunstancia especial, de ser el señor Elisamburu, el primer hijo de Balcarce que haya logrado este propósito.

Descenso de un aeroplano en Las Martinetas

Las Martinetas (General La Madrid), octubre 7—Anteayer a las 17 descendió un biplano Doran, tripulado por el piloto Julio Abel. Ayer, varios vecinos hicieron cortos vuelos con el señor Abel, quien a causa del mal tiempo se vió obligado a permanecer aquí.

SOCIEDADES

(De nuestra sucursal en La Plata)

UNION PELOTARIS DE LA PLATA —La comisión de damas y señoritas de la sociedad Unión Pelotaris de La Plata, que preside la señorita Adela Petringa, ha organizado un baile que se realizará en el salón Unión de Ensenada, el sábado próximo a las 21. A este acto han sido invitadas las familias de los socios.

(De nuestros corresponsales, por telégrafo)

EL CENTRO MUSICAL DE HURLINGHAM — REALIZACION DE UNA VELADA — Hurlingham (Morón), octubre 7 — El sábado 9 del corriente, este centro realizará en el salón de la Sociedad Cosmopolita de Hurlingham, una velada artística y baile familiar, a cargo de la animación reinante que, a estar a la [illegible] y a lo interesante del programa dispuesto, han de alcanzar un buen éxito.

Se pondrán en escena las siguientes obras: "El loco de Mendoza", "Una limosna por Dios" y "Al Campo de Mayo".

Hecho de sangre en Escobar

Escobar (Pilar), octubre 7 — Esta tarde, en el cuartel 14.° del partido, por causas que se ignoran, Ventura Gianarello dió muerte de un balazo en el corazón a Pedro Piñero.

El cadáver de Piñero fué traído a la subcomisaría local. El autor del hecho no ha sido detenido aún.

En Sáenz Peña — Pedido de un destacamento policial

Sáenz Peña (San Martín), octubre 7 —No obstante las gestiones que vienen realizando la Unión Vecinal para obtener de la jefatura de policía la creación de un destacamento local, hasta la fecha no se conoce la resolución recaída en este asunto.

Sería conveniente que la jefatura diera una resolución favorable en el más breve tiempo, pues cada vez se hace más necesario el destacamento solicitado.

TRIBUNALES

(De nuestra sucursal en La Plata)

Juez de paz que se niega a practicar audiencia

El juez de primera instancia, doctor Molina Carranza, elevó ayer una nota a la suprema corte, haciéndole saber que el juez de paz de Almirante Brown, se ha negado a practicar una audiencia en una causa que le señaló el juzgado, alegando que sus ocupaciones personales no le permitían hacerlo y que si las fechas a designarse no son miércoles y sábado, tampoco cumpliría lo dispuesto por el superior.

Suprema Corte

Los jueces del tribunal, a moción de la presidencia, en el acuerdo realizado el 5 del corriente se pusieron de pie en homenaje a la memoria del secretario del cuerpo, doctor Pedro Dubalde, recientemente fallecido.

Cuestiones municipales—El caso de Matanza

El procurador general dictaminó ayer en el conflicto municipal de Matanza.

Dice que el conflicto interno que promueve el señor Alvarez Gelves, invocando el carácter de presidente del concejo deliberante del partido de Matanza, ha sido ya materia de pronunciamiento por la Suprema Corte, según así resulta de los expedientes agregados y, en consecuencia, cree que el tribunal debe resolverlo destinando de plano la demanda.

Recursos informados

El mismo magistrado solicita la desestimación de los recursos deducidos en los expedientes Nignou de Pourtalé, Watzenborn con Etchecoing y Priano de Villa.

Cámara Primera

Este tribunal, en su último acuerdo confirmó la resolución del juez doctor Aristegui, secretaría Díaz Gómez, en el concurso Godoy, que no hizo lugar a lo solicitado, por implicar el recurso deducido, una apelación en subsidio que no está regido por la ley.

Además, resolvió los siguientes juicios: López Pacheco, Ramos Antona de Curasio, Aramburú con Bildosteguí, Sarthou con Torderosa, De las Carreras con Alfaro Araujo, Rosales con Draque, Fisco con García Sustaita y Castelli con Castelli.

Secretaría vacante

El juez doctor Aramburú ha elevado a la Suprema Corte una terna para llenar la vacante de la secretaría número 16, constituída por los doctores Ladislao Swelagowsky, Alfredo Pérez Varas y Ricardo Echeverry Boneo.

DEPORTES

(De nuestros corresponsales, por telégrafo)

Vuelo en aeroplano en Balcarce

Balcarce, octubre 7—Gratísima impresión ha causado el primer vuelo efectuado en aeroplano por el señor Francisco Elisamburu, aventajado discípulo del volador David Miramón. El señor Elisamburu, que hace sólo un mes comenzó el aprendizaje, efectuó anteayer sólo un vuelo de 30 kilómetros, a una altura de 200 metros, demostrando en el manejo del aparato excelente preparación.

Este vuelo ha sido agradablemente comentado por la circunstancia especial, de ser el señor Elisamburu, el primer hijo de Balcarce que haya logrado este propósito.

Descenso de un aeroplano en Las Martinetas

Las Martinetas (General La Madrid), octubre 7—Anteayer a las 17 descendió un biplano Doran, tripulado por el piloto Julio Abel. Ayer, varios vecinos hicieron cortos vuelos con el señor Abel, quien a causa del mal tiempo se vió obligado a permanecer aquí.

SOCIEDADES

(De nuestra sucursal en La Plata)

UNION PELOTARIS DE LA PLATA —La comisión de damas y señoritas de la sociedad Unión Pelotaris de La Plata, que preside la señorita Adela Petringa, ha organizado un baile que se realizará en el salón Unión de Ensenada, el sábado próximo a las 21. A este acto han sido invitadas las familias de los socios.

(De nuestros corresponsales, por telégrafo)

EL CENTRO MUSICAL DE HURLINGHAM — REALIZACION DE UNA VELADA — Hurlingham (Morón), octubre 7 — El sábado 9 del corriente, este centro realizará en el salón de la Sociedad Cosmopolita de Hurlingham, una velada artística y baile familiar, a cargo de la animación reinante que, a estar a la [illegible] y a lo interesante del programa dispuesto, han de alcanzar un buen éxito.

Se pondrán en escena las siguientes obras: "El loco de Mendoza", "Una limosna por Dios" y "Al Campo de Mayo".

DEPORTES

CARRERAS DE CABALLOS

LA SUPRESION DE LAS CARRERAS DE LOS JUEVES

MEDIDAS DEL JOCKEY CLUB

En presencia del veto presidencial que viene a suprimir las carreras en los días jueves, la comisión de carreras del Jockey Club, en su sesión de anoche, resolvió estudiar las medidas tendientes a atenuar los perjuicios que pueda causar tal actitud del Poder Ejecutivo, para proponer su adopción a la comisión directiva.

Como primera providencia, se propondrá aumentar en 500 pesos todos los primeros premios de las carreras ordinarias, y fijar los segundos premios en el veinte por ciento de los primeros premios, y los terceros en el diez por ciento de aquéllos.

Se ha pensado, además, en aumentar las subvenciones a los hipódromos provinciales patrocinados, a fin de que puedan ofrecer buenos premios.

Además, en los programas ordinario y clásico del año próximo se introducirán modificaciones, consistentes todas en aumentos de premios.

El programa para el trimestre actual, que estaba en suspenso, será modificado. El correspondiente a la reunión del domingo 17 del corriente mes, quedará seguramente modificado en la siguiente forma:

Premio "Primicio" (1913)—Para yeguas de 4 años y más edad, ganadoras hasta $ 30.000. Peso 45 kilos. Recargo de kilo por cada $ 2.000 o fracción mayor de $ 1.000 ganados. Premios: $ 4.500 a la 1.a, 900 a la 2.a y 450 a la 3.a. Distancia, 1.800 metros. Entrada, $ 45.

Premio "Smasher" (1914)—Para potrancas de 3 años que no hayan ganado. Peso 56 kilos. Premios: $ 4.500 a la 1.a, 900 a la 2.a y 450 a la 3.a. Distancia, 1.800 metros. Entrada, $ 45.

Premio "Packoy" (1915)—Para potrillos de 3 años que no hayan ganado. Peso 56 kilos. Premios: $ 4.500 al 1.o, 900 al 2.o y 450 al 3.o. Distancia, 1.800 metros. Entrada, $ 45.

Premio "Saint Emilion" (1916)—Para caballos de 4 años y más edad (con exclusión de yeguas), ganadores hasta $ 30.000. Peso 45 kilos. Recargo de 1 kilo por cada $ 2.000 o fracción mayor de $ 1.000 ganados. Premios: $ 4.500 al 1.o, 900 al 2.o y 450 al 3.o. Distancia, 2.000 metros. Entrada, $ 45.

"Gran Premio Nacional"—Para productos de sangre pura nacidos desde el 1.o de julio de 1917. Peso 57 kilos a los potrillos y 54 a las potrancas. Premios: $ 80.000 y un objeto de arte al 1.o, 8.000 al 2.o, 4.000 al 3.o y $ 3.000 al criador. Distancia, 2.500 metros. Ratificación, $ 720. (Carrera clásica.)

Premio "Botafogo" (1917) — Para productos de 3 años ganadores de una o dos carreras no clásicas. Peso 54 kilos. Recargo de 3 kilos a los ganadores de dos carreras. Premios: $ 5.000 al 1.o, 1.000 al 2.o y 500 al 3.o. Distancia, 2.000 metros. Entrada, $ 50.

Premio "Omega" (1918)—Handicap para todo caballo ganador de más de $ 10.000. Premios: $ 5.000 al 1.o, 1.000 al 2.o y 500 al 3.o. Distancia, 1.600 metros. Entrada, $ 50.

Premio "Tiny" (1919) — Handicap para todo caballo ganador de más de $ 5.000. Premios: $ 5.500 al 1.o, 1.100 al 2.o y 550 al 3.o. Distancia, 3.000 metros. Entrada, $ 55.

VARIAS NOTICIAS

Ayer murió la yegua Yerba Amarga, que, como anunciamos, estaba enferma desde el día anterior.

Yerba Amarga había nacido en el Uruguay y era hija de Exmoor y Nellie II, por Philammon en Nella, por Adventurer. Su fama la debió, más que todo, a su sonado triunfo en el Gran Premio de Honor de 1899, con los colores del stud Charrúa.

El esqueleto de Yerba Amarga será colocado en el museo de la Escuela de Hipología.

—Hoy continuarán las ventas de potrillos de dos años en el "tatersall" del Hipódromo Argentino. Serán vendidos los lotes de los haras Las Ortigas y San Claudio.

—El accidente sufrido por Tiny ha tenido graves consecuencias. Los veterinarios que ayer lo revisaron, comprobaron que tiene una lesión en la entrecuerda, la que lo ha inutilizado para correr.

En consecuencia, Tiny será destinado a la reproducción, y mañana se le enviará al haras La Lula, donde servirá un lote de veinte yeguas.

En su breve actuación en las pistas, Tiny ganó dos carreras ordinarias y cuatro grandes premios clásicos, además del premio Jockey Club, en el cual fué distanciado, con un total de pesos 158.000.

—Ayer fueron ensayados en 2.500 metros, como preparación para el Gran Premio Nacional, Calderón, en 2'36" 3/5, y Narcótico y Testaferro, en pareja, en 2'40".

—Reina Claudia, del stud Pedro Núñez, fué retirada de las pistas.

—Pedro Sánchez se hizo cargo de Camel y Petit Coeur, del stud La Flecha.

—El jockey David Englander dirigirá a Thalassa en el Gran Premio Nacional.

—Taladro ha sido puesto en cura; ayer fué termocauterizado.

—En los últimos días han nacido los siguientes potrillos: Sinclair, por Chili II y Simpatía; Mariska, por Amsterdam y Madeira; Orion, por Fisherman y Fortunata; O'Donnell, por Carlos XII y Yelow Fly; Oberia, por Fisherman o Hipona; Orraca, por Fisherman o Carlos XII e Irish Bell; Old Chine, por Fisherman y Diane Royale; Oca XII, por Carlos XII y Gallareta; Chorrillos, por Dusty Miller y Chalita; Panthea, por Dusty Miller y Papeleta; Frontón, por Dusty Miller y Frivola; Mentol, por Dusty Miller y Medora; Menoguina, por Dusty Miller y Medalla; Murmullo, por San Jorge y Majestuosa; Bariloche, por Dusty Miller y Bonanza; Buena Seña, por Baratiere y Butterorag; Mentirosa, por Baratiere y Memoir; Rompicapo, por Baratiere y Ronquisa; Majadera, por Baratiere y Minuit; Saeta, por Estribor y Sufragista; Fonética, por Ducato y Felina; Pagano, por Charming y Perl; Jules Dupré, por Flores y Jeannette; Carrera, por Calicanto y Fleur de France; Indostan, por Fripón e Inquisición; Lunnoso, por Fripón y La Cesti; Deauville, por Craganour y Tilssit; La Mancha, por Chinois y Manquita; Bocinero, por Farol y Bócida; Impromptu, por Let Fly e Imprudente; Privole, por Primicio y Volantina; Melonia, por Mahari y Vallonia.

ESGRIMA

CONCURSO INTERCLUBS

Se prosiguió ayer, por la tarde, en la sala de armas del Jockey Club, con el desarrollo del concurso de esgrima interclubs, en la categoría espada de combate.

Intervinieron en la prueba el equipo del Club del Progreso y el del Círculo Militar Argentino. El primero lo componían los tiradores Samuel Amadeo Videla, Pedro Nazar Anchorena, Cipriano Pons Lezica y Héctor Berger, y el segundo, capitán Emilio Faccioni, teniente primero Juan Perón, teniente primero Filomeno Velazco y teniente Teobaldo Muñoz.

Actuaron de jurados los señores Matías Pinedo Oliver, presidente; coronel Agustín P. Justo, Luis Arditi Rocha, doctor Jacinto Reynoso e ingeniero Gustavo García Uriburu.

El resultado de la "girone" que, como las anteriores, fué a dos estocadas por asalto, es el siguiente:

Victorias obtenidas por cada uno de los miembros del equipo del Club del Progreso: Nazar Anchorena, 3; Pons Lezica, 3; Amadeo Videla, 2, y Berger, 1. Total, 9.

Equipo del Círculo Militar Argentino: Faccioni, 3; Perón, 2; Muñoz, 1, y Velazco, 1. Total, 7.

Estocadas recibidas por el equipo del Club del Progreso, 20; por el del Círculo Militar, 22.

Situación actual de los equipos en la "girone" (conforme a los reglamentos de la Federación Internacional de Esgrima): Club de Gimnasia y Esgrima, 4 puntos; Jockey Club, 2; Club del Progreso, 2, y Círculo Militar Argentino, 0.

Para terminar el concurso de espada deben combatir los equipos del Jockey contra Progreso, y Círculo Militar contra Gimnasia y Esgrima.

Como de los componentes titulares del equipo del Progreso no se presentara a la lucha el señor Jiustini, por causa justificada, resolvió el jurado, a pedido del representante de aquella institución, reemplazarlo por el señor Berger, en calidad de suplente.

Los tiradores del Círculo Militar exhibieron en los asaltos de ayer mejor esgrima que en los combates que sostuvieron anteriormente con los del equipo del Jockey Club. Demostraron más discernimiento artístico y vigor en la acción y, sobre todo, confianza en sus propios medios deportivos.

En su actuación, el capitán Faccioni, que conoce a fondo el manejo de la espada, se destacó con brillo de los demás compañeros de equipo, pues en los ataques frecuentes y enérgicos de un diestro de la pedana, exhibió un juego de astucia, correcto en su desarrollo y por cierto eficaz. Se destacó también el teniente Perón, que supo conservar la guardia constantemente bien perfilada y el arma en línea, mostrándose ágil en los movimientos y decidido en los quites y contestaciones.

El señor Nazar Anchorena tuvo ayer muy buen éxito con su manera particular de esgrimir el arma, que sorprende con frecuencia al adversario con piques rápidos y oportunos al brazo. Amadeo Videla, constante en su modalidad deportiva y dominio de la pedana, dió motivo a asaltos de mucho interés, como los sostenidos con Faccioni y Perón. Pons Lezica modificó ayer su juego, más reposado y cuidadoso; usó de las líneas de combate, por lo que tuvo también buen éxito, venciendo en tres asaltos.

El señor Berger, que cedió gentilmente a las solicitaciones de sus compañeros de armas del Club del Progreso, para que sustituyera a Jiustini, no estuvo a la altura de su habitual destreza en el manejo del arma, pues el brazo no respondía al desarrollo de la acción calculada con la debida oportunidad y concepción artística. Su juego carecía de precisión y la punta de la espada llegaba casi en todos los casos fuera del blanco. Esto hace sospechar que el tirador no está en "training", porque hasta su estocada favorita al brazo, con exagerada angulación, no tuvo eficacia.

Hoy, a las 17.30, combatirán los equipos del Jockey Club y del Club del Progreso.

FOOTBALL

CAMPEONATO UNIVERSITARIO

INGENIERIA CONTRA AGRONOMIA Y VETERINARIA

En la cancha del club Estudiantes se jugó ayer por la tarde un partido entre los equipos representativos de las facultades de Ingeniería y Agronomía y Veterinaria, correspondiente al campeonato organizado por la Comisión Universitaria de Deportes.

En el primer período, el equipo de Ingeniería consiguió abrir el "score", por intermedio de Landoni. En el transcurso del segundo tiempo, el mismo equipo obtuvo dos nuevos tantos, marcados por Novellino y Landoni, y venció, en consecuencia, por tres tantos contra cero.

Los equipos que actuaron estaban integrados por los aficionados siguientes:

Ingeniería: G. Magistretti; R. Piombo y P. Lanz; J. Dárdano, J. Ayala y F. Piombo; A. Mujica, A. Landoni, D. Novellino, M. Agostini y P. Rocha.

Agronomía y Veterinaria: A. Pérez; J. Casaccia y E. Silva; F. Arigós, J. Ciley y J. Fisher; E. Anchuloaga, F. Reynal, C. Mujica, R. de Miguel y J. Moreno.

ATLETISMO

CAMPEONATO UNIVERSITARIO

En la cancha del Club de Gimnasia y Esgrima se efectuará durante los días 16 y 17 de octubre, el campeonato universitario de atletismo.

El programa preparado es el siguiente:

Sábado 16, a las 9, carrera de 100 metros por series; salto largo sin impulso; carrera de 110 metros, con vallas, por series; salto de la garrocha; carrera de 400 metros por series.

A las 14: carrera de 200 metros por series; lanzamiento de la bala; carrera de 1.500 metros (final); salto en largo con impulso; carrera de 400 metros (final).

Domingo 17, a las 9: lanzamiento del martillo; salto en alto sin impulso; carrera de 200 metros (final); salto triple; carrera de 5.000 metros (final).

A las 14: carrera de 100 metros (final); lanzamiento del disco; salto en alto con impulso; carrera de 110 metros, con vallas (final); carrera de 800 metros (final); lanzamiento de la jabalina; carrera de postas, 1.600 metros.

El día 16, después de las pruebas fijadas, se jugará un partido de football correspondiente al Campeonato Universitario.

Las inscripciones se reciben en todos los centros de estudiantes, hasta mañana, a las 19.

PELOTA

CONCURSO INTERNACIONAL

En la cancha de pelota del Club de Gimnasia y Esgrima se jugarán los siguientes partidos correspondientes al concurso internacional de pelota a sare:

A las 21, Club Estudiantes de La Plata contra Club Racing; a las 22, Club Floresta contra Centro Basque Français.

TRIBUNALES

LOS REMATES DEL BANCO HIPOTECARIO

SU RESPONSABILIDAD POR LAS VENTAS

Importante fallo de la Corte

El caso resuelto por la Suprema Corte, en su último acuerdo, reviste seguramente positivo interés por cuanto establece de modo inequívoco que el Banco Hipotecario Nacional es responsable de los daños y perjuicios ocasionados a los compradores de los bienes hipotecados a su favor, cuando, después de venderlos para cobrarse, no se hallan aquéllos en las condiciones estipuladas al efectuarse la venta.

En el caso a que nos referimos, la razón social Albaca Hermanos demandó ante el juzgado federal de la ciudad de Tucumán al Banco nombrado, por rescisión de un contrato de compraventa, devolución de seña e indemnización de daños y perjuicios.

Sostenían los actores que habían comprado en remate público a la institución demandada, dos inmuebles situados en la misma provincia y gravados con hipoteca a favor del Banco; que, una vez cumplidos todos los requisitos que les imponía la operación, observaron, al otorgarse la escritura de venta, que tales fincas no se encontraban en las condiciones ofrecidas, pues les faltaban partes y accesorios de consideración. En vista de ello, se negaron a firmar la escritura respectiva. Luego, como pasara el plazo estipulado en la compraventa sin que se resolvieran las reclamaciones interpuestas, iniciaron la demanda.

El Banco Hipotecario, al contestar aquélla, sostuvo que había obrado en representación legal del dueño de las propiedades, por lo cual no estaba personalmente obligado con los actores. No existiendo, pues, a su juicio, ninguna vinculación jurídica entre ellos, la acción no podía iniciarse en su contra, por lo cual oponía a los demandantes la excepción general de falta de acción.

Rechazada la demanda por el juzgado, sin condenación en costas, los actores llevaron la contienda a resolución de la Cámara Federal de Córdoba, tribunal que, al fallarla, revocó la decisión del juez y, en consecuencia, no admitió la defensa alegada por el Banco, disponiendo que el inferior debía pronunciarse sobre el fondo del asunto.

Consideraba la Cámara que el Banco Hipotecario, si bien vende y otorga escrituras a nombre del propietario, obra en negocio que también y principalmente le es propio, desde que tiene por objeto el pago de su crédito, y es por ello que, para asegurarse esta finalidad, contrata directamente con los compradores las obligaciones de ejecutar sus derechos sin intervención alguna, escriturando y cumpliendo el contrato con la entrega de lo vendido, por lo que le corresponde asumir las cuestiones que plantean los compradores.

Apelada esta resolución para ante la Corte, este tribunal considera, a su vez, que incumbe al Banco discutir con el comprador todo lo relativo a la eficacia del contrato, mientras la venta no haya quedado perfeccionada por la escritura pública, pues si el deudor ejecutado se halla excluído de los procedimientos de la ejecución, es menester que haya alguien con quien poder debatir esas cuestiones, y ese alguien no puede ser sino el Banco, que es el vendedor del inmueble y el principal interesado en llevar a término la operación. En una palabra: o se reconoce que es el Banco a quien corresponde intervenir en las cuestiones que promueva el comprador antes de suscribir la escritura, o habrá que llegar a la conclusión inadmisible de que el comprador no puede oponer ninguna regla legal a la validez o eficacia del contrato, agregando que la intervención del ejecutado no sólo trabaría la acción del Banco y podría dar lugar a conflictos y confabulaciones en perjuicio del acreedor hipotecario, sino que sería además inconciliable con la facultad del establecimiento de vender "por sí" los bienes hipotecados y con la relación de derecho directo que le ha creado con el comprador el ejercicio de esa atribución.

Por lo expuesto, la Corte confirma la sentencia dictada en segunda instancia.

LEY SOBRE IMPUESTO DE JUSTICIA

Su constitucionalidad

En el juicio seguido por Judith Teresa Ortelli de Trincavelli contra Augusto Hebrart, sobre desalojamiento de un campo, el juez de lo civil y comercial del Departamento del Norte (provincia de Buenos Aires) resolvió no dar trámite a las defensas opuestas por el demandado, mientras éste no satisfaciera el impuesto de justicia establecido por la ley del 26 de enero de 1914, en dicha provincia.

Sostuvo el demandado que tal impuesto violaba el principio de libertad de defensa consagrado por el artículo 18 de la Constitución Nacional, e interpuso contra la resolución del juzgado un recurso de apelación para ante la Corte Suprema.

Al resolver la incidencia, la Corte expresa que el recurso interpuesto debe ser desestimado, porque en el sistema de nuestras instituciones políticas no hay derechos absolutos y todos deben ejercerse conforme a las respectivas leyes reglamentarias. Si así no fuera, agrega, sería imposible la continuación de las causas en que una de las partes ha sido declarada rebelde; las condiciones que deben reunir los defensores no serían susceptibles de reglamentación legal, ni podría exigirse la intervención de letrados en los casos que las leyes determinan; y en fin, como en el caso presente, no podría requerirse el previo pago del impuesto destinado a costear los gastos que demanda la administración de justicia.

Finalmente, en cuanto a la restricción de defensa que invoca el interesado, añade que no deriva de las disposiciones de la ley, que, con el objeto precedentemente indicado, no grava con un impuesto el ejercicio del derecho de litigar, sino un acto discrecional del demandado, esto es, de su resistencia a pagar el impuesto que la legislatura local ha podido sancionar en uso de facultades constitucionales explícitamente establecidas.

En consecuencia, el tribunal confirma la resolución del juez, la cual imponía el pago del impuesto para admitir en juicio al apelante.

Jubilación de un secretario

Acaba de acogerse a los beneficios de la jubilación el señor Héctor Depietri, antiguo y laborioso empleado de nuestros tribunales, que desempeña el cargo de secretario del juzgado de lo civil a cargo del doctor Arturo Seeber.

El señor Depietri, que comenzó su carrera judicial como meritorio del juzgado de lo civil que estuvo a cargo del doctor Garay, fué nombrado escribiente el 23 de febrero de 1883, y posteriormente, oficial 1.o de otro juzgado, entonces a cargo del doctor Williams.

Como secretario actuó en los juzgados que estuvieron a cargo de los doctores Baires y Arana, y últimamente, en el del doctor Seeber.

Fallos de la Cámara Segunda de lo Civil

Resolvió la Cámara Segunda de lo Civil los siguientes asuntos:

Tulio Orrego, contra Ana Dufau de Rodríguez, sobre locación de servicios, confirma en lo principal y con costas la sentencia del juez doctor Padilla, la reforma en las regulaciones que contiene y dispone que se fije, por juramento estimatorio, la retribución del actor; Juan José Cirio contra Horacio Ballvé, sobre locación de servicios profesionales, confirma en lo principal y con costas el fallo del juez doctor Colombres y reforma las regulaciones que contiene; doctor Benjamín D. Martínez contra Rosa V. de Saettone, sobre devolución de muebles, confirma, con costas, el fallo del juez doctor Mackinlay Zapiola; Victorio Rissotto contra José A. Calegari, sobre cumplimiento de una obligación, confirma con costas la sentencia del juez doctor Colombres; Gabriel Miralles contra Jewish Colonization Association, sobre escrituración, confirma la decisión del juez doctor Bunge y dispone que las costas de ambas instancias sean pagadas por cada parte; causa de divorcio número 10461, confirma con costas el pronunciamiento del juez doctor Casabal; sucesión de Bernarda Menard de Laverne, incidencia sobre declaratoria de herederos, confirma con costas la resolución que dictó el ex juez doctor Meléndez.

Juicios sucesorios

Por ante el juzgado del doctor Seeber, secretaría Depietri, fueron abiertos ayer los juicios sucesorios de Dolores Díaz, Leandro Sixto, Hilario Adeodato Silva, Luisa Radicha de Oliveri, Pascual Gianastassi, Antonio Rego, Arturo Coria, Vicente Aceamo, José Censi, Teresa Cora de de Luchi, María Inés Geoghegan y Pascual Biaconaro.

NOTICIAS MUNICIPALES

QUEJAS DE VECINOS

El pavimento de la calle Juncal

El vecindario de la calle Juncal, entre las de Rodríguez Peña y Montevideo, se queja fundadamente del malísimo estado en que se encuentra el pavimento de esa cuadra. Observa, además, que no es sólo el tráfico el que ha determinado en la actualidad la casi impracticabilidad de esa arteria, sino el hecho curioso de que algunas personas, domiciliadas en las inmediaciones, han llegado a disponer de los tarugos del pavimento para combustible doméstico.

Llaman la atención estas cosas, sobre todo tratándose de una calle céntrica de intenso movimiento, cuya vialidad se hace indispensable.

Ampliación de alumbrado

La dirección general de alumbrado ha sometido a la aprobación de la Intendencia el proyecto y presupuesto respectivo, para la colocación de 105 faroles a alcohol, en la zona comprendida por las calles Coronel Cárdenas y Chascomús, y avenidas Coronel Paz y Campana.

La misma dependencia procedió a la colocación de lámparas eléctricas provisionales en las calles siguientes:

Demaría, entre Oro y Darragueira; Timbó, entre Orán y Concordia; Argerich, esquina Gaona; Gaona, entre Argerich y Nazca; Juncal entre Godoy Cruz y arroyo Maldonado; Canalejas, esquina Argerich, S. Adelaida, entre California y Alvarado; Chacarita, entre Amenábar y General Paz; Páez esquina Bolivia.

Cooperativa de la Capital

En la reunión últimamente efectuada por los miembros del directorio de la Cooperativa de la Capital se resolvió nombrar director de almacenes de la mencionada entidad comercial al señor A. Barbagelata, quien ha desempeñado idéntico cargo en distintas casas importantes de esta capital, contribuyendo a la organización de las mismas.

Banco Municipal de Préstamos

El lunes próximo se inaugurará en el local de la calle Boedo 945, una nueva sucursal del Banco Municipal de Préstamos, la que llevará el número 4. En ella se harán operaciones de préstamos sobre alhajas, objetos varios y ropas.

Residuos en los terrenos baldíos

Las quejas reiteradas que se han hecho llegar a la Intendencia Municipal acerca de la existencia de terrenos baldíos convertidos en depósitos de basura, han determinado al departamento de obras públicas a solicitar se le remitan las denuncias y los antecedentes de todos los casos, a fin de intimar a los propietarios de aquéllos la construcción de cercos y aceras, de acuerdo con las disposiciones en vigor.

Folleto sobre higiene

El embajador argentino en Norte América ha enviado al Intendente Municipal un folleto que contiene las medidas más importantes tomadas por el director del departamento de higiene de Chicago, doctor Robertson, en favor del mejoramiento e higiene de la salud pública de aquella ciudad.

Remate de ropas

El Banco Municipal de Préstamos ha señalado el día 16 del corriente, de 9 a 12, para iniciar el remate de ropas.

Esta operación se efectuará en el local de la calle Corrientes 939.

Asociación de fomento

La asociación de fomento de Flores Nordeste efectuará el próximo domingo 10 del corriente a las 9, una asamblea de renovación de autoridades en el local Nazca 1094.

Asistencia Pública

La dirección de la Asistencia Pública resolvió citar a los jefes de dependencia de la expresada repartición con el fin de cambiar ideas sobre la reforma que se proyecta del reglamento interno.

Unión Vecinal

La comisión especial de organización designada por la asamblea que las instituciones de fomento de la capital efectuaron últimamente, se reunirá hoy a las 20.30 en el local de la calle Maure 3977, a fin de ocuparse de las gestiones que le fueron encomendadas ante la Cámara de Diputados de la Nación, relativas al problema del abaratamiento de la vida y de la nota remitida por el Intendente Municipal dando su opinión sobre los trabajos que han efectuado y la obra realizada por la misma.

PUERTOS, ADUANAS e IMPUESTOS

Renta aduanera

La aduana de la capital recaudó ayer la cantidad de $ 1.270.650.95 por concepto de los diferentes derechos que cobra. En la misma fecha del año anterior, la renta aduanera ascendió a $ 769.063.57, o sean 501.587.42 pesos menos.

En lo que va trascurrido del presente año se llevan cobrados pesos 177.963.815.02 contra 117.008.146.08 en 1919; por consiguiente hay un saldo favorable al actual ejercicio de pesos 60.955.688.94.

Por derechos a la exportación del trigo (ley 11014) se han cobrado pesos 14.907.479.48, de los cuales 408.624.57 corresponden al día de ayer.

Servicio de tracción del puerto

La dirección de navegación y puertos solicitó autorización del Ministerio de Obras Públicas para adquirir 70 vagones con destino al servicio de tracción del puerto de la capital.

Muelles del Riachuelo

La dirección de navegación y puertos iniciará dentro de breve tiempo los trabajos de reconstrucción de los muelles derrumbados del Riachuelo, para lo cual está preparando en sus talleres vigas de cemento armado de 21 metros de largo, las primeras de este tamaño que se construyen en el país, necesarias para encontrar base sólida en el lecho del río.

CENTROS SOCIALES

ARGENTINO DANCING CLUB — En la Argentina, Rodríguez Peña 361, este club dará un baile mañana a las 22.30.

GRAN BOÑETE—El domingo próximo, a las 15.30, este centro efectuará una reunión en el salón Nuevo XX de Septiembre, Bustamante 563.

TAIS DANCING CLUB—Este club realizará una reunión el domingo próximo, a las 15.30, en el salón Giuseppe Garibaldi, Sarmiento 2419.

EL CONDOR—Realizará una fiesta vespertina el domingo próximo, en el salón de la Sociedad Italiana de Socorros Mutuos de Belgrano, Moldes núm. 2159.

PROGRESO Y CULTURA DE VEDRA—Esta sociedad efectuará una velada artística, seguida de danza el 16 del corriente mes, a las 21.30, en el Orfeón Español, Piedras 534. Un grupo de aficionados representará las obras "Robo en despoblado" y "Al pie de la garita".

SUBTERRANEO—Este cuadro filodramático efectuará una velada artística, seguida de baile, mañana, a las 21, en el salón XX setiembre, Alsina 2532. El cuadro social representará las obras "El doctor Franz, cirujano" e "Hijo por hijo".

RAFAEL CARRANZA—En la Fratellanza Militare, Independencia 3054, este club efectuará una fiesta artística, seguida de baile el 23 del corriente mes, a las 20.30.

CLUB RECREATIVO ARGENTINO—Con este nombre se ha fundado una nueva sociedad recreativa, cuyas autoridades son: presidente, Vicente F. Vernieri; vicepresidente, Julio Costa; secretario, Atilio A. Costa; prosecretario, Camilo E. Chauls; tesorero, Felipe Y. Zabalza, y protesorero, Demetrio Ragagnin.

CULTO CATOLICO

Basílica del Rosario, cultos de su titular—Asociación Nuestra Señora de Lourdes—Asociación Talleres de Santa Rita—Fallecimiento — Cuarenta horas.

En la basílica del Rosario, continúan los cultos en honor de su titular; todos los días se oficia una misa cantada a las 10, con rezo de la novena; a las 17, sermón por fray Miguel de Pamplona. Mañana principiarán las cuarenta horas.

La asociación Bonaerense de Nuestra Señora de Lourdes, celebrará el próximo viernes, en el mismo templo, los cultos mensuales dedicados a su patrona. A las 8, se rezará la misa de comunión general en el altar de la Gruta, ocupando con este motivo la cátedra sagrada, el director espiritual de la comunidad, quien disertará sobre el tema: "Virtudes y Milagros de la Santísima Virgen".

Al final se rezará la Súplica y consagración de Nuestra Señora de Lourdes.

—La asociación y talleres de Santa Rita, efectuará el jueves próximo, la peregrinación a Luján. El tren que conducirá a los peregrinos saldrá de la estación del Once a las 7.35; para regresar de la estación Basílica a las 17.15. Los boletos para mayores valdrán dos pesos moneda nacional; para menores, un peso moneda nacional; boletos con almuerzo cuatro pesos.

—Noticias recibidas de Chile hacen saber que falleció en Santiago, el vicario general del arzobispado de aquella diócesis, doctor Manuel Antonio Román, distinguido prelado cuyas virtudes y talento lo granjearon la estimación y respeto de cuantos le conocieron. Su muerte será muy sentida en los círculos católicos y sociales de Chile.

—Cuarenta horas, en Mater Misericordiae.

INFORMACIONES UTILES

CALENDARIO

Calendario gregoriano — Octubre 8 —San Néstor.
Id ortodoxo—Septiembre 25.
Id israelita—26 de Tischri 5681.
Id mahometano — 23 de mouhharem 1339.

VARIAS

Desde el punto de vista físico en Chile existen cuatro zonas: la mineral, que comprende el Norte del país hasta Atacama inclusive; la mineral y agrícola, que abarca las provincias de Coquimbo, Aconcagua y Valparaíso; la puramente agrícola, que comprende las provincias de Santiago hasta Concepción inclusive, y la de maderas y pesquerías, en todo el resto del territorio hasta el Cabo de Hornos.

—Para obtener los beneficios del servicio militar por medio del tiro, es necesario comprobar haber adquirido en los polígonos de tiro, la práctica y precisión que determina la reglamentación de la ley. En ese caso se hará solamente la cuarta parte del tiempo que les haya tocado con arreglo a la ley. Esa comprobación se hará en el cuerpo, después de la incorporación.

—El verdadero nombre de Lenin es Vladimir Uhlianof, y el de Trotsky, Braunstein. Cuando estalló la revolución que destronó al Zar Nicolás, el primero residía en Suiza y el segundo en Nueva York, donde vivía precariamente.

BOLETIN DEL DIA

Crédito público

La junta de administración del Crédito Público Nacional retiró de la tesorería general de la Nación la suma de 400.000 pesos, de los cuales 150.000 están destinados para el pago de intereses del Bono de la Caja de Jubilaciones y Pensiones Civiles, y 250.000 para el servicio de amortización y renta de títulos de Crédito Argentino Interno de 1916, a oro.

Para los veteranos de Italia

Como anunciamos oportunamente, la Federación General de Sociedades Italianas organiza para el 14 del corriente un concierto en beneficio de un grupo de veteranos de la campaña libertadora de Roma, quienes se hallan en situación apremiante.

El concierto se realizará en el salón Augusteum, Sarmiento 1374, y será dirigido por el maestro José Pettinato. En el interesante programa figuran selectos trozos de ópera italiana, aires y marchas patrióticas antiguas y modernas y varias composiciones de que es autor el maestro Pettinato. Entre estas últimas figuran la barcarola "Serenissima" y el Himno de la Federación de Sociedades Italianas en la Argentina, que será cantado por primera vez.

Cancelación de una letra

La tesorería general de la Nación canceló ayer una letra con vencimiento en el día por valor de 195.618 pesos.

Beneficio

El centro y biblioteca León XIII, de la Unión Democrática Cristiana, realizará el miércoles próximo a las 20.30 una velada artística en el cinematógrafo Select Buen Orden, en beneficio de la obra de educación popular que desarrolla dicha institución.

Trasporte de leña por vía fluvial

La dirección de navegación y puertos ha organizado un servicio de trasporte de leña por vía fluvial, desde Formosa a Corrientes y Paraná, para el suministro del combustible necesario a las Obras Sanitarias de la Nación y con destino a los trabajos de las comisiones portuarias del Paraná Superior.

La leña será llevada por ferrocarril de Embarcación a Formosa, desde donde será trasportada por vía fluvial con los elementos de que dispone la dirección de navegación y puertos.

Lotería de Beneficencia Nacional

En el sorteo realizado ayer en el local de la Lotería de Beneficencia Nacional salieron premiados hasta con dos mil pesos los siguientes números:

21.558, con $ 150.000; 2.953, con $ 30.000; 33.692, con $ 15.000; $ 4836, 9.426, 21.882 y 31.212, con $ 5.000; 1.849, 2.758, 4.630, 6.048, 14.875, 19.848, 20.992, 23.330, 24.644, 26.543, 28.331 y 24.465, con $ 2.000.

Reunión de propietarios

La junta provisional de propietarios de bienes raíces ha invitado a los adherentes a una reunión que realizará mañana a las 17 en el local de la calle Cangallo 581, escritorio 6.

Comunicaciones telegráficas

Encuéntranse interrumpidas las comunicaciones telegráficas con kilómetro 612 y El Pintado.

BOLSA, BANCA Y COMERCIO

OPERACIONES DE AYER

NEGOCIOS DE TITULOS

Operó ayer el mercado bursátil sobre una amplia serie de títulos y acciones, por cantidades de cierta consideración en las diversas secciones y a precios en general firmes, lo que permitió anotar en la clausura un buen número de diferencias en alza.

El movimiento registrado en las horas oficiales sumó $ 1.243.000 con cédulas, $ 473.000 sobre fondos públicos, 5.433 acciones de empresas particulares.

PRIMERA RUEDA

Títulos y fondos públicos:

Cédula Argentina (ley 8172), 6 o|o, pesos 40.000 a 88.50, 88.40 y 88.50; p. hoy, $ 10.000 a 88.40; p. f. mes, $ 700.000 a 88.40, p. f. noviembre, $ 100.000 a 88.40. De 3a. serie, $ 2.500 a 87.30. De 4a. serie, $ 2.000 a 87.70. De 5.a serie, $ 38.000 a 88.50, p. hoy, $ 20.000 a 88.50. De 6a. serie, $ 45.000 a 88.40. De 7a. serie, $ 17.300 a 86.80, 86.70 y 86.80; p. el lunes próx. $ 13.500 a 86.70.

Cédulas serie L, 6 o|o, $ 22.500 a 87.40; p. hoy, $ 27.000 a 87.30.

5 o|o créd. argent. 1905, $ 44.500 a 67.80, 67.90 y 68. De 1907, oro, p. f. noviembre, $ 10.000 a 66.60.

4 1|2 o|o Emp. Int. O. P. 1911, oro, p. hoy, $ 6.000 a 57.60; p. el lunes próx., pesos 10.000 a 58.20.

5 o|o bonos pav. sem., $ 39.500 a 70.

6 o|o Dda. Bs. As., 2a. serie, $ 6.000 a 69.50; p. hoy, $ 31.150 a 69, 69.50 y 69.40, p. f. mes, $ 32.000 a 69.30 y 69.40.

6 o|o Bonos Edif. Esc. Bs. As., p. hoy, $ 17.750 a 56.80.

3 1|2 o|o Emp. Ext. Bs. As., oro, pesos 20.000 a 40.20 y 40.30.

2 1|2 o|o Emp. Int. Tucumán, $ 35.000 a 24.90.

5 o|o Dda. Ext. Tucumán, oro, p. hoy, $ 20.000 a 45.

Bancos y sociedades anónimas:

El Hogar Argentino (80 o|o pgdo.), 100 a 36.50.

Acciones Banco Español, p. hoy, 20 a 104.

Banco Francés, oro, p. hoy, 50 a 41.80.

Drog. La Estrella, oro, ord., p. hoy, 30 a 168.

Cía. Sansinena, oro, 20 a 134; p. f. mes, 20 a 13.50.

Bgas. D. Tomba, oro, p. hoy, 10 a 37.

NUESTRO FOLLETIN

El castillo negro, pág. 18

Cía. Astra, p. hoy, 100 a 79.50; p. f. mes, 50 a 80.

Soc. Pto. San Nicolás, 200 a 26.90 y 26; p. hoy, 200 a 26 y 26.10; p. f. mes, 200 a 26, 26.10 y 26.20; p. f. noviembre, 200 a 26.40.

SEGUNDA RUEDA

Títulos y fondos públicos:

Cédula Argentina (ley 8172), 6 o|o, pesos 66.000 a 88.50. De 2a. serie, $ 1.000 a 89.70. De 3a. serie, $ 6.500 a 87.20 y 87.10. De 5a. serie, $ 2.000 a 88.50. De 6a. serie, $ 3.500 a 88.50. De 7a. serie, $ 32.000 a 86.70 y 86.60.

Cédulas serie L, 6 o|o, $ 11.100 a 87.40.

5 o|o créd. argent. 1907, oro, $ 2.000 a 66.20.

4 1|2 o|o Emp. Int. O. P. 1911, oro, pesos 5.600 a 57.60; p. f. mes, $ 20.000 a 57.70.

7 o|o certif. municip., $ 10.000 a 96.

5 o|o bonos pav. sem., $ 25.600 a 70, 70.10 y 70.20.

6 o|o Emp. Teatro Colón, $ 12.500 a 67.50.

5 o|o Oblig. Bco. Prov., $ 3.100 a 59.

6 o|o Dda. Saneamiento La Plata, p. f. noviembre, $ 13.300 a 67.50.

6 o|o Dda. Bs. As., 2a. serie, $ 45.000 a 69.50.

Bancos y sociedades anónimas:

Acciones: Banco de la República (Asunción), oro, ex div., 20 a 50.

La Tandilera, ptos. lech., 20 a 152.

Cía. Sansinena, oro, 30 a 134,50; p. f. mes, 30 a 135.

Cía. Astra, p. mañ., 50 a 79.50; p. f. de mes, 100 a 80.

Soc. Pto. San Nicolás, 2.700 a 26.20, 26.30, 26.40, 26.50 y 26.60; p. f. mes, 900 a 26.60; p. f. noviembre, 500 a 27.10.

ORDENES A REALIZAR

De compra: títulos del Empréstito Consolidado Italiano, de 5 o|o.

De venta: acciones La Franco Argentina, Hipódromo Nacional, La Edificadora, Banco Argentino Uruguayo, Club Mar del Plata, Mercado de Cereales a Término de Buenos Aires, Quebrachales Paraguayos y Banco Popular Argentino.

REMATE DE TITULOS

La venta en remate judicial efectuada ayer, de 190 acciones de $ 100, de la Compañía General de Teléfonos de Mendoza, se realizó a $ 51.50, y 500 antiguas de pesos 20 de la sociedad Tierras de Guatraché, a $ 5.60, 5.70 y 5.60.

—Hoy, a las 13, se realizará la venta en remate judicial de 175 acciones de pesos 100 de la Cervecería Buenos Aires.

CAMBIOS

Cotizaciones oficiales de los cambios bancarios telegráficos realizados ayer en plaza:

Inglaterra	36 6|8
Francia	12.36
Bélgica	11.75
España	5.66
Italia	21.05
Estados Unidos	121.75
Alemania	51.—
Río de Janeiro	24.100
Montevideo, 6.50 o|o de descuento	

Para cambios a noventa días, la plaza cerró con Bancos tomadores: sobre Inglaterra

AVISOS NOTABLES

Profesor Dr. Agote
De la Facultad.—Médico jefe del Instituto Modelo de Clínica Médica de la Universidad de Buenos Aires. - Hospital Rawson. Enfermedades internas y de los niños. LAVALLE 1515. - De 14 a 16.

ESTOMAGO
e intestinos. Usar PEPTOLYSINA, fórmula del Dr. Calandrelli, curativa en el 90 por ciento de los casos. Laboratorios NELSON, Suipacha 477 y en todas las buenas farmacias

KALISAY
EL MEJOR VINO QUINADO
Lagorio Esparrach y Cía
v31

ESTOMAGO
Corazón - Pulmones - Intestino - Hígado
Dr. POLITI y Dr. GAIBISSO
Jefe consultorio del Hosp. Clínicas
Pueyrredón 865 de 14 a 17 | Domingos de 9 a 11
Rayos X

N. PERCICH
DENTISTA del CIRCULO DE LA PRENSA
362 - Bdo. de Irigoyen - 362

ESTOMAGO
Dr. RAFFO INTESTINOS RAYOS X - SANGRE
De 16 a 18. - Calle VIAMONTE 1617. v35

Linimento Stokes
(EMBROCACIÓN)
La untura blanca que usan las gentes para fricciones en los casos de resfríos o de dolores, torceduras, reumas, etc., se usa también en VETERINARIA, para los perros, caballos, toros, etc., etc. — Nuestro Linimento Stokes de fórmula modificada por nosotros, es lo mejor que puede encontrarse. No lo vendemos más caro por eso:
El 1/4 litro ... $ 0.80
El 1/2 litro 1.50
El litro 2.80
Por cantidades, precios especiales.
Farmacia Franco - Inglesa
"LA MAYOR DEL MUNDO"
Sarmiento y Florida
BUENOS AIRES

ESTOMAGO
Vientre, Estómago, Intestinos, Hígado. Dr. COLECCHIA, especialista del Hosp. Argerich. De 14 a 17. Victoria 1189. Rayos X. v10

Proveedor de la Real Casa, de
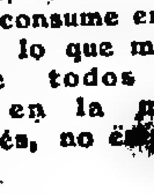
S.M. El Rey de Inglaterra.
Aunque tan necesaria, la Sal que se consume en las comidas es lo que menos cuesta de todos los artículos en la mesa ¿Porqué, pués, no emplear la mejor?
SAL CEREBOS
Se vende en todas las tiendas y almacenes.

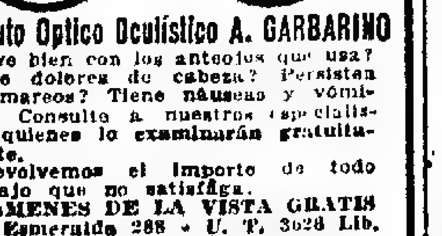
Instituto Optico Oculístico A. GARBARINO
No ve bien con los anteojos que usa? Sufre dolores de cabeza? Persisten los mareos? Tiene náuseas y vómitos? Consulte a nuestros especialistas, quienes lo examinarán gratuitamente.
Devolvemos el importe de todo trabajo que no satisfaga.
EXAMENES DE LA VISTA GRATIS
258 Esmeralda 258 - U. T. 3028 Lib.
La casa no tiene sucursal.
Nota: Atendemos pedidos del interior; prospectos gratis.

En **Harrods**

La nota de actualidad en CALZADO para Señoras y Señoritas

Presentación de modelos Harrods, de reciente creación, para la nueva temporada.

Los precios señalados dan a esta oferta el carácter de una oportunidad excepcional.

(Departamento en el segundo piso).

1 — Original estilo de zapato, en gamuza blanca, con dos tiras prendidas en el empeine, calados a los costados según modelo; taco Luis XV, horma de moda.... $ 19.50

2—Moderno zapato, en gamuza blanca extra, tira prendida sobre el empeine, adornado con fantasía calada del mismo cuero, taco Luis XV, horma muy elegante y de gran moda........ $ 19.50

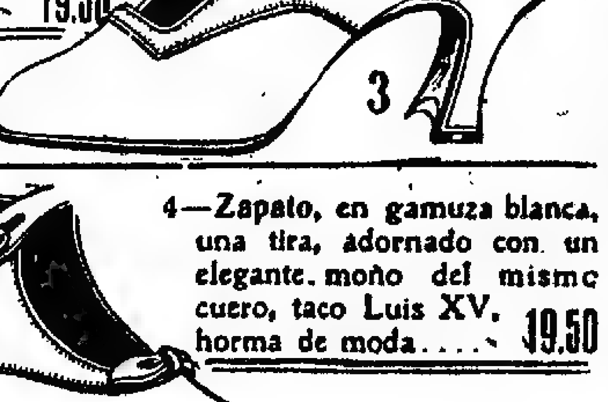
3—Elegante modelo de zapato, en gamuza blanca, con una tira prendida en el empeine, según dibujo; corte cuadrado de moda, taco Luis XV, horma muy confortable........ $ 19.50

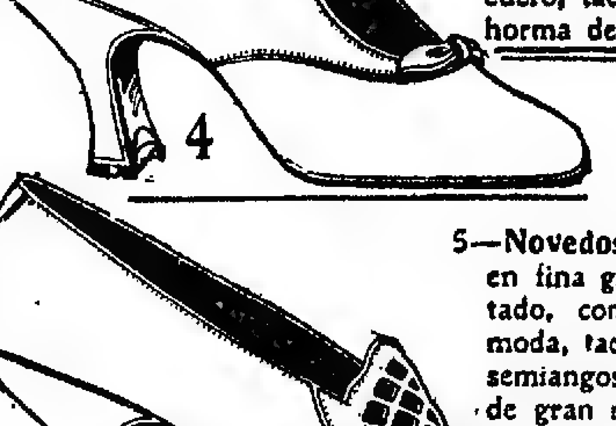
4—Zapato, en gamuza blanca, una tira, adornado con un elegante moño del mismo cuero, taco Luis XV, horma de moda.... $ 19.50

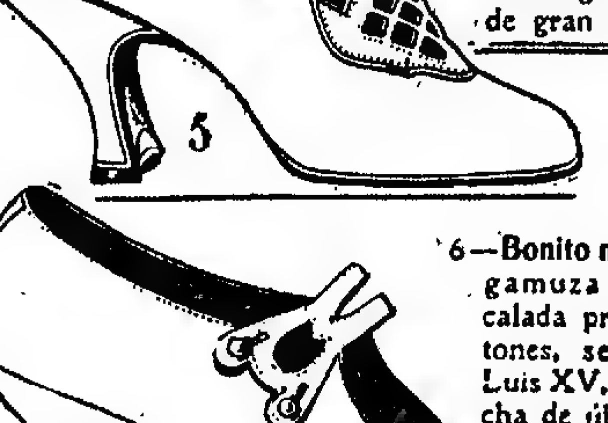
5—Novedoso estilo de zapato, en fina gamuza blanca, escotado, con calados de gran moda, taco Luis XV, horma semiangosta de punta de gran novedad... $ 22.50

6—Bonito modelo de zapato, en gamuza blanca, una tira calada prendida con dos botones, según modelo; taco Luis XV, horma derecha de último estilo. $ 19.50

Harrods
FLORIDA 877 Y PARAGUAY 554

RETAZOS y SALDOS

HOY VIERNES, en el ANEXO,

efectuará Gath & Chaves esta venta semanal que alcanza siempre éxito pronunciado, no solo por los precios excepcionales a que se realizan los artículos, sinó tambien, por la calidad y moda de los mismos.

En todos los departamentos sin excepción, y muy especialmente en los de Sedas y Tejidos, las ocasiones son muchas y de real importancia.

ANEXO: Avenida de Mayo, Perú y Rivadavia

1-VESTIDO confeccionado en rico género de lana, en colores diversos, modelo formando «coquille», adornado con botones y bonito «collerette» de gasa; elegante modelo de moda . . $ 58.00

Anexo

2-VESTIDO confeccionado de espumilla de seda, en colores de gran moda, pollera con «plissè» y cinturón con caidas; esplendido y elegante modelo de última moda . . . . $ 68.00

Anexo

3-TRAJE «TAILLEUR», prolijamente confeccionado en buena sarga de lana, varios colores; chaqueta con bolsillos y solapa de gran novedad, modelo elegante y distinguido . . . . . $ 85.00

Anexo

The South American Stores
Gath & Chaves Ltd
Anexo Av. de Mayo, Perú y Rivadavia
Casa Central: Florida y Cangallo

Suipacha 770 BUENOS AIRES — J. DANERI — Suipacha 770 BUENOS AIRES

GRAN REBAJA DE PRECIOS

$ 12.90 — BOTINES de BOX CALF NEGRO. Doble suela. Forro de cuero. Gran duración. Del 38 al 46

El mismo tipo en becerro escarlo color Africano $ 17.90

10.90 — ZAPATOS CHAROLADOS. Finos. Taco Luis XV. Del 34 al 41

El mismo, taco Cubano . . . . . $ 9.90

SANDALIAS del 21 al 25 $ 2.90

$ 9.90 — BOTINES BOX CALF NEGRO. Cosido. Del 38 al 45

BOTIN elegante y de moda, de becerro flor, color Africano $ 13.90

SE ATIENDEN LOS PEDIDOS DEL INTERIOR AGREGANDO 0.40 cts. PARA FLETE

DR. S. L. ARAUZ
Garganta, nariz y oídos. — Del servicio de la especialidad en los hospitales de Niños y J. A. Fernández. — Consultas de 14 a 15. Calle VIAMONTE 885. - U. T. 3488, Juncal.

Doctor AROLDO ANFORA
Garganta, nariz y oídos. De los servicios de la especialidad de los hospitales Rivadavia y Francés. - Ha trasladado su consultorio a Talcahuano 850. - De 14 a 17.

DR. JULIO DARNET Chacabuco 638 de 10 a 12.
CLINICA MEDICA

HEMORROIDES
CURACION RADICAL SIN DOLOR sin operación, sin inyecciones y sin drogas. Sarmiento 1470. DR. GUAITA. de 2 a 5

v9

MANUEL M. RAVEROT UNICAMENTE — NIÑOS —
Médico del Hospital de Niños. — Consultas de las 14 a 17, menos martes y sábados. Cangallo 1419. - U. Telef. 6885, Libertad. — En el consultorio gratuito de LA PRENSA, lunes y viernes, de 11 a 12.

DR. R. PODESTÁ
Garganta, nariz y oídos. - Del servicio de la especialidad en los hospitales de Niños y J. Fernández. - Esmeralda 491. - De 14 a 17. U. T. 703, B. Orden.

Saldos y Retazos

En una enorme variedad de calidades y colores, se liquidarán hoy en las mesas de retazos, los sobrantes y finales de piezas que ha producido la venta extraordinaria de Tejidos en esta semana.

Igualmente se ofrecen en todas las Secciones, los primeros saldos de artículos de la actual temporada.

OFERTAS DE HOY

Puntillas y entredos, imitación hilo, calidad muy buena. Precio por hoy solamente, el metro $ 0.20

Voiles de hilo, fondo blanco y de colores, dibujos de gran moda y de excelente calidad. Ancho 70 ctms. el metro $ 1.45

Luisinettes hilo y seda, tejido vistoso, ligeramente abrillantado, surtido completo de colores. Doble ancho, el metro $ 1.95

Juegos de 4 cacerolas de hierro enlozado marrón, compuesto por 2 cacerolas con pico y mango de 16 y 18 ctms. y 2 de forma recta con mango de 22 y 24 centímetros. El juego $ 15.90

Trajes blusa marinera, en cheviot azul marino, doble cuello con aplicaciones, pantalón forrado. Para niños de 2 a 10 años $ 11.75

Trajes fantasía para niñas, polletita escocés y casaca azul marino, modelo de gran novedad. Años de 6 a 8, $ 18.50

Juegos de copas de medio cristal acanalado, compuesto de 12 copas para agua, 12 para vino, 12 para oporto y 12 licor, 1 jarra y 1 botellón. Las 50 piezas . . . . . $ 23.50

Trajes sastre, modelos clásicos, para señoras y señoritas, confeccionados en sarga de lana, colores de gran moda. Diversos talles . . . . . $ 69.-

Sótano de Ocasiones

Abierto solamente de 8.30 a 12

OCASION DEL DIA

MEDIAS cortas, para niño, muy buena calidad; colores blanco, rosa y celeste. El par . . . $ 0.35

MAÑANA no deje de visitar el SOTANO DE OCASIONES

Las cuatro horas de venta del SABADO INGLES constituyen para la clientela cuatro horas de grandes economías.

Miles de señoras visitan cada sábado el Sótano de Ocasiones de "A la Ciudad de Londres", y quedan admiradas de los precios extremadamente baratos a que se venden las mercaderías.

MAÑANA, además de las ocasiones extraordinarias, se liquidarán todos los restos de tejidos en lana, seda y algodón, sobrantes de la venta de hoy.

STAR

A la Ciudad de Londres

C. PELLEGRINI y CORRIENTES

LOS PRECIOS MAS BARATOS de Bs. AIRES

Doctor FLORO LAVALLE
Enfermedades internas. Especialmente estómago e intestinos. — Ha trasladado su consultorio a la calle Tucumán núm. 1665 — U. T. 3504, Lib. - En el consultorio gratuito de LA PRENSA: miércoles de 9 a 10.

Dr. ENRIQUE CASTAÑO
Jefe de clínica del servicio de afecciones génito-urinarias del Hospital Ramos Mejía. Especialista de enfermedades del riñón, vejiga, próstata y uretra. - Consultas de 16 a 19. Calle TUCUMAN 830. perm

Estómago - Intestino
Colitis, Sequedad de vientre, Hemorroides y enfermedades de señoras. - Dr. C. Leiguarda. Perú 795. - U. T. 1618, Av. - De 9 a 16.

Doctora GIORGI
Médica de la Maternidad del Hospital San Roque. - Enfermedades de señoras y partos. Consultas: de 15 a 17. — Corrientes 1312.

Quien haga diariamente un uso racional del Odol, y con entero apego a las instrucciones, practica el aseo de la boca y la dentadura de la manera más adecuada y más conforme con los actuales adelantos de la ciencia.

Aqui están..

LAS OFERTAS más interesantes de esta semana.

30123 - MEDIAS muselina semi-hilo, para señoras, en colores negro, gris, bronce y azul, par $ 1.30

24607 - COMBINACION de punto de hilo para señoras, clase muy fina con media manga, en blanco, talle 44, a . . . . $ 4.30
Aumento 0.50 por talle.

Sostenemos estos precios hoy y mañana únicamente. A título de obsequio ofrecemos diariamente algún artículo a precio inferior al de su costo, en todos los departamentos de nuestra casa.

Atendemos en el día los pedidos del interior

A La Maison de Lingerie
Suipacha esq. Bmé. Mitre.

TIPOS DE LOS GIROS BANCARIOS A LA VISTA

BANCOS	Ing.	Bélg.	Fran.	Alem.	Esp.	Suiz.	Ital.	Hol.	E. U. A.	Bras.	Mon.
Nación	56 7/8	11 55	12.30	49.—	5.63	—	20.90	—	119.—	—	—
Provincia	56 5/8	11.70	12.35	51.—	5.60	5.14	20.90	2.66	121.—	24.000	6.50
Lond. R. Plata	56 7/8	11.60	12.30	45.—	5.60	5.15	21.35	—	121.—	24.000	6
First Boston	56 3/4	11.70	12.25	—	5.60	5.12	21.—	2.64	120.—	—	—
Lond. y Brasil	56 7/8	11.70	12.40	-	5.64	5.14	21.—	2.66	121.—	24.000	—
Anglo Sudam.	56 7/8	11.75	12.46	50.—	5.64	5.17	21.10	2.67	120.30	24.100	6.25
Francés Ita.	57	11.65	12.45	51.50	5.63	5.14	21.25	2.64	121.—	24.100	—
Fran. R. Plata	57	11.75	12.43	—	5.68	5.16	21.15	—	119.75	—	—
Británico	57	11.75	12.35	50.—	5.62	5.16	21.10	—	121.—	—	—
Italia	57 1/4	11.75	12.50	50.—	5.65	5.15	21.05	—	121.—	—	—
América Corp.	57 1/8	11.70	12.40	50.—	5.67	5.16	21.—	2.68	120.25	24.100	6.30
National City	56 7/8	11.65	12.35	50.—	5.66	5.14	21.10	2.67	120.50	24.000	—
Com. Italiano	57 1/8	11.65	12.40	49.—	5.66	5.14	20.90	2.67	120.—	24.000	5
Germánico	—	—	—	50.—	5.66	5.16	—	2.67.5	121.—	—	—
Alemán	—	—	—	50.—	5.66	5.16	—	2.67.5	121.—	—	6.50
Yokohama	57	—	12.35						121.—	—	—
Comer. Azul.	57	11.80	12.40	50.—	5.66	5.17	21.15	2.68	120.25	—	—
Ar. Uruguayo	56 3/4	11.70	12.35	50.—	5.65	5.15	21.—	2.68	120.—	—	—
Galicia y B. A.	57 1/8	11.70	12.35	51.—	5.66	5.15	21.20	2.67	120.—	—	—
Pop. Argent.	57 1/8	11.60	12.35	50.—	5.64	—	21.—		120.50	—	—
Español	57 1/2	11.55	12.60	50.—	5.67	5.15	21.20	2.67	120.—	23.900	5.50
Italo Belga	57 1/8	11.75	12.40	50.—	5.65	5.16	21.15	2.67	120.50	—	—
Holandés	56 3/4	11.65	12.35	51.—	5.64	5.14	20.90	2.67	120.50	23.850	6.50
Royal Canadá	57 1/2	11.35	12.43	—	5.68	—	21.20	2.70	119.50	24.100	6.50
Esp. América	56 7/8	11.75	12.40	50.—	5.68	5.14	20.80	2.65	121.—	24.000	6
Chile y Arg.	57 1/4	11.80	12.45	—	5.67	5.18	21.10	2.67	120.25	24.000	6.50

El Banco de la Nación cotizó ayer los cambios telegráficos a los siguientes tipos:

Sobre Inglaterra, 56 5/8; Francia, 12.25; Bélgica, 11.50; Alemania, 49; España, 5.63; Italia, 20.80; Estados Unidos, 120; Montevideo, 5 % a favor del tomador.

Otras cotizaciones de ayer, a la vista: sobre Suecia, a 1.79 y 1.83; sobre Noruega, a 2.55 y 2.59; sobre Dinamarca, a 2.56 y 2.59; sobre Yokohama, a 62.50; sobre Montreal, a 114.50; sobre Valparaíso, a 2.20; y sobre Portugal, a 4.95.

...terra, 57 3|4; Estados Unidos, 116.25; Francia, 12.75; Italia, 21.70; España, 5.95, y Bélgica, 12.15.

A los tipos de cambio cotizados ayer, el valor de las principales monedas extranjeras a moneda legal, es el siguiente:

1 libra esterlina	$	9.60
100 francos	"	18.40
100 francos belgas	"	19.34
100 pesetas	"	40.22
100 libras	"	10.81
100 marcos	"	4.45
100 dólares	"	276.70
100 gulden holandeses . .	"	85.12

CAJA DE CONVERSION

El total de los saldos en metálico que registra el balance emitido ayer por la Caja de Conversión, asciende a pesos oro 469.399.316.74; incluye, además de las existencias locales por pesos oro 461.533.131.11, las existentes por depósitos en las legaciones, importe pesos oro 8.066.785.62.

La circulación monetaria a papel, níquel y cobre, asciende hoy a pesos moneda legal 1.362.563.495.91.

DESCUENTO BANCARIO

Por descuentos de pagarés comerciales la tasa del interés oscila entre 7 y 8 1|2 por ciento; para operaciones en letras de particulares, según firmas, se cobra de 7 a 8 por ciento anual.

LA "ROYAL" COOPERATIVA DE BOLSAS

Con ese nombre se ha constituído una nueva sociedad anónima, la que se dedicará a la fabricación y venta de bolsas para cereales.

Su capital inicial ha sido fijado en un millón de pesos, dividido en diez mil acciones de pesos 100, el cual fué suscripto en su mayoría en el interior de la república y entre los mismos agricultores.

La sociedad está administrada por un directorio así formado: presidente, ingeniero Juan José Mosca; vicepresidente, ingeniero Carlos O. Grasmalo; vocales: doctor Carlos Molina, Roberto Malinow, Luis Topelberg; síndicos: S. Wechsler y R. Calesart.

Las oficinas de la sociedad están instaladas en la calle Sarmiento 568.

COTIZACIONES DE CEREALES

EN EL PAIS Y EN EL EXTERIOR

MERCADOS EXTRANJEROS

TRIGO

Chicago, octubre 7—Trigo colorado, americano, en cents oro, por bushel de 60 libras, iguales a 27:215 kilogramos, entrega en diciembre, 199; marzo, 195.

MAIZ

Chicago, octubre 7 — Maíz mixto, norteamericano, por bushel de 56 libras, equivalentes a 25:401 kilogramos, en centavos oro, entrega en diciembre, 86 7/8; en mayo, 90 5|8; más alta, diciembre, 88; más baja, 85 5|8.

Liverpool, octubre 7—Maíz amarillo, tipo Río de la Plata, por cental, equivalente a 45:380 kilogramos; octubre, 14|1 1|3; diciembre, 13|1; disponible, s|c.; por quarter, entrega octubre, 60.

Amberes, octubre 7—Maíz amarillo, tipo Río de la Plata, para entregar en octubre, por cada 100 kilogramos, 70.

Rotterdam, octubre 7—Maíz tipo Río de la Plata, por cada 1.000 kilogramos, en noviembre, 328 florines; en enero, 313.

Hamburgo, octubre 7—Maíz, entrega en noviembre-diciembre, por cada 1.000 kilogramos, 3.680 marcos.

LINO

Duluth, octubre 7—Lino, por bushel de 56 libras, o sean 25:401 kilogramos, en centavos oro, para noviembre, 287; para diciembre, 285.

Hull, octubre 7—Lino tipo Río de la Plata, para octubre, por quarter de 112 libras, 31.

Londres, octubre 7 — Lino tipo Calcuta, para octubre, por cada 112 libras, 28|9.

Amberes, octubre 7—Lino, entrega octubre, cada 100 kilogramos, 178 francos.

Aceite de lino, por cada 100 kilogramos, octubre, 406 francos.

Amsterdam, octubre 7 — Aceite de lino, por cada 100 kilogramos, entrega en octubre, s|c.; diciembre, 82 1|2.

AVENA

Chicago, octubre 7 — Avena, por bushel de 32 libras, igual a 14:515 kilogramos, en centavos oro, para diciembre, 55 3|4; para mayo, 60 3|8.

Londres, octubre 7—Avena, tipo Río de la Plata, entrega en octubre, cada 320 libras, 46|6.

Liverpool, octubre 7 — Avena pelada, a cargar, tipo Río de la Plata, cada 320 libras, 47|6.

Amberes, octubre 7—Avena, cada 100 kilogramos, entrega en octubre, 64 francos.

EXPORTACION UNIVERSAL DE CEREALES

INFORME SEMANAL

Los diversos países agrícolas de cereales han exportado durante la última semana las toneladas de cereales que se expresan a continuación:

	Ultima semana	Penúltima	Igual última de 1919
TRIGO			
N. América	250.460	337.680	251.626
R. Argentina	10.967	8.439	62.541
Australia	7.620	14.370	121.928
Rusia	—	1.524	—
Totales	269.047	362.008	436.094
MAIZ			
N. América	3.456	6.390	762
R. Argentina	100.718	73.270	62.541
Balkanes	23.949	7.837	—
Totales	128.117	87.497	63.303
LINO			
R. Argentina	15.719	27.642	21.870
India	5.100	12.300	5.023
Totales	20.819	39.942	27.293
CEBADA			
Balkanes	40.032	6.300	—
Rusia	11.320	203	—
Totales	51.352	6.503	—
AVENA			
N. América	972	1.277	20.690
R. Argentina	207	8.345	1.885
Totales	1.179	9.622	22.575

MERCADO DE CEREALES A TERMINO DE BUENOS AIRES

Primera rueda — Trigo, p. febrero, 1.600 ton. a 20.30 y 20.32.

Maíz, p. noviembre, 400 ton. a 9.30 y 9.35; p. diciembre, 4.400 ton. a 9.33, 9.40, 9.37, 9.35, 9.30, 9.28, 9.30, 9.29 y 9.27; p. enero, 1.600 ton. a 9.40, 9.37, 9.32, 9.33, 9.32, 9.22, 9.30, 9.28 y 9.30.

Lino, p. noviembre, 100 ton. a 23.90; p. febrero, 1.300 ton. a 23.75, 23.70, 23.60, 23.65, 23.60, 23.65 y 23.68.

Segunda rueda — Trigo, p. febrero, 1.400 ton. a 20.36, 20.35, 20.40.

Maíz, p. noviembre, 400 ton. a 9.20 y 9.24; p. diciembre, 800 ton. a 9.30; p. enero, 2.800 ton. a 9.35, 9.26, 9.27, 9.26, 9.22, 9.12 y 9.20.

Lino, p. febrero, 3.100 ton. a 23.70, 23.75, 23.76, 23.75, 23.77, 23.80, 23.82, 23.85, 23.87 y 23.90.

—Se recibieron ofertas de entrega por 100 toneladas de lino.

PRECIOS DE AJUSTE

Entrega	Trigo	Maíz	Lino	Avena
Disponible	25.—	9.20	24.15	10.70
Ent. octubre	—	9.20	24.15	—
Id n'bre	—	9.30	24.15	—
Id d'bre	—	9.30	—	—
Id enero	—	9.30	—	—
Id febrero	20.40		23.95	10.20

PRECIOS OFICIALES

La Cámara Gremial de Cereales fijó ayer los siguientes precios para mercaderías disponibles:

Trigo barletta, $ 26; de pan, 25.50; en Bahía Blanca, id pan, 25.50.

Lino en dársena, base 4 o|o de cuerpos extraños, 24.35.

Avena, base 47 kilogramos, en dársena, $ 10.30; Bahía Blanca, 10.20.

Maíz amarillo, 9.15.

BOLSA DE CEREALES

Entrada de cereales por las siguientes estaciones de ferrocarriles:

Once: Trigo 300 bolsas, maíz 2.134 id, lino 250 id, avena 4.382 id, alfalfa 29 id, porotos 406 id.

Sola: Maíz 578 bolsas, avena 965 id, harina 440 id, cebada 156 id, alfalfa 18 id.

Palermo: Maíz 180 bolsas.

Retiro: Trigo 182 bolsas, lino 196 id, nabo 101 id, harina 791 id, porotos 142 id.

C. Córdoba: Lino 173 bolsas, afrecho 626 idem.

Puerto: Lino 27.263 bolsas, nabo 350 id.

Rural: Maní 490 bolsas.

Colegiales: Harina 358 bolsas, maní 540 idem.

F. Lacroze: Paja guinea 4.251 atados.

Ingeniero Brian: Maíz 1.561 bolsas.

Buenos Aires: Lino 430 bolsas, maíz 2.210 id, avena 681 id.

Riachuelo: Maíz 5.237 bolsas.

Total de las entradas: Trigo 382 bolsas, maíz 11.910 id, lino 28.573 id, nabo 451 id, avena 6.028 id, cebada 156 id, alfalfa 57 id, harina 1.484 id, afrecho 625 id, maní 930, porotos 545.

Ventas de ayer

Trigo varias clases—162 bolsas en el Once a $ 25, 40 a 24.

Maíz morocho—174 bolsas en el Once a $ 10.40, 80 id en Sola a 10.35.

Maíz amarillo—404 bolsas en el Once a $ 9.20, 465 a 9.20, 460 a 9.20, 240 a 9.20, 480 id en Lacroze a 9.20, 411 id en Palermo a 9.30, 290 id en el Once a 9.20, 500 id en Lacroze a 9.10, 520 a 9.10, 520 a 9.10, 638 id en Haedo a 9, 164 id en Sola a 9.60.

Maíz colorado—143 bolsas en Sola a pesos 9.30.

Avena—1.000 bolsas en depósito a pesos 11.60, 700 id en Sola a 11.30.

Nabo—1.070 bolsas en Lacroze a $ 17.60, 60 1 den Sola a 15.60, 180 id en el Once a 14.50, 40 a 12, 38 a 7.

Lino—135 bolsas en el Once a $ 23, 780 a 18.20.

Maíz guinea—53 bolsas en el Once a pesos 5.10.

Alpiste—32 bolsas en el Once a $ 14, 863 id en Sola a 13.90, 20 id en el Once a 10.50, 420 id en depósito a 8.

Alfalfa—15 bolsas en el Once a $ 9, 4 a 9, 50 id en depósito a 6.50, 75 a 6.

Triguillo—14 bolsas en Sola a $ 14, 100 id en el Once a 9.

Las anteriores operaciones fueron realizadas por los siguientes consignatarios: Juan Lalor, Lascurain y Etchegaray, Urretavizcaya, J. Methol, R. D. Barker, Devoto y Cía., Rojas B. y De Yebra, A. Bellini y Cía., P. y A. Lanusse, Benvenuto Hnos., Mac Morran y Cía., Turco y Raffo, Palacios Hnos., Salaberry y Bercetche, M. Mugueta y Cía., Oscamou y Cía., A. Iriart, B. y Crespo.

EN ROSARIO

MERCADO GENERAL DE PRODUCTOS NACIONALES

Primera rueda — Trigo, p. febrero, 600 ton. a 19.60.

Maíz, p. noviembre, 4.400 ton. a 9, 9.05 y 9; p. diciembre, 3.200 ton. a 9.10, 9.08, 9.05, 9.03, 9.02, 9.03 y 9.05; p. enero, 2.800 ton. a 9.15, 9.10, 9.07, 9.05, 9.07, 9.05, 9.10, 9.08 y 9.10.

Lino, p. diciembre, 200 ton. a 23.25 y 23.30; p. febrero, 200 ton. a [illegible] y 23.10.

Segunda rueda — Trigo, p. febrero, 400 ton. a 19.60.

Maíz, p. noviembre, 200 ton. a 9; p. diciembre, 200 ton. a 9.10; p. enero, 600 ton. a 9.15.

Lino, p. noviembre, 200 ton. a 23.90.

—Se recibieron ofertas de entrega por 200 toneladas de lino.

PRECIOS DE AJUSTE

Entrega	Trigo	Maíz	Lino
Disponible	23.75	8.90	23.70
Entrega octubre	—	8.95	23.70
Id noviembre	—	9.05	23.95
Id diciembre	—	9.05	[illegible]
Id febrero	19.60	9.15	23.70

PRECIOS OFICIALES

La Bolsa de Comercio fijó ayer las siguientes cotizaciones oficiales para mercadería disponible, afuera, puesta en vagón en Rosario:

Trigo, tipo Rosario, número 1, 78 kilogramos, s|c.; número 2, 76 kilogramos, s|c.

Lino, base 4 por ciento de cuerpos extraños, 23.25.

Maíz nuevo, 8.80.

MERCADOS DE LA PRODUCCION

EXPORTACION DE CARNES CONGELADAS

La sociedad anónima La Blanca despachó, para Londres, en el vapor "La Rosarina", 280 toneladas en cuartos vacunos congelados, 50 toneladas en reses de porcinos y 15 toneladas de menudencias; con igual destino, en el vapor "Gulmba", 3.553 cuartos vacunos congelados, 1.526 reses de carnero y 424 reses de porcinos; para Liverpool, en el vapor "Murillo", 3.949 cuartos vacunos congelados y 2.511 reses de carnero.

—El frigorífico Armour, de La Plata, embarcó, con destino a Londres, en el vapor "Highland Rover", 2.794 reses de carnero, 782 reses de cordero, 882 reses de porcino, 1.617 cuartos vacunos congelados, 2.524 cuartos vacunos enfriados y 55 toneladas de menudencias; en el vapor "La Rosarina", 2.652 reses de carnero, 402 reses de cordero y 4.896 cuartos vacunos congelados.

MERCADO CENTRAL DE FRUTOS

Continúa la calma en las operaciones de lanas en este mercado. Durante el día de ayer se negociaron 100.000 kilogramos de este producto. En las ventas realizadas ayer se notó la efectuada por la firma Salaberry y Bercetche, que vendieron a R. M. Pitt y Cía., de Norte América, 400.000 kilogramos de lana cruza gruesa, casi toda de finura 4, clase superior sin semilla, a $ 7.50; 40.000 kilogramos de segunda esquila, cruzas gruesas, a $ 5.75 y 10.000 kilogramos lana de barriga, a $ 4.

En el renglón pieles lanares, el mercado estuvo más animado, operando algunos exportadores y compradores locales. Se vendieron varios lotes, entre 0.40 y 0.65 para el consumo. Se nota mayor interés por las pieles finas.

En cuanto a los cueros vacunos, hubo ayer mucha actividad, vendiéndose más de 5.000 cueros, cifra que sobrepasó a la venta semanal desde hace varios meses. Los precios se mantienen nominales, pagándose desde 9 a 11.70 pesos.

Ventas de ayer

Lana cruza gruesa—419.000 kilos a pesos 7.50, 7, 6.50, 6.

Segunda esquila cruza fina y mediana—13.000 kilos a $ 8.50, 8, 7.50, 6.50.

Segunda esquila cruza gruesa—86.000 kilos a $ 6, 5.70, 5.50, 5, 4.50, 3.50.

Borregas—19.000 kilos a $ 5, 4.50, 4.

Criolla—6.000 kilos a $ 6.20, 5.50.

Barrigas cruza gruesa — 14.000 kilos a $ 4, 3.

Pieles lanares lanudo consumo — 7.196 kilos a $ 0.65, 0.60, 0.55, 0.50, 0.40.

Desecho—5.600 kilos a $ 0.45, 0.40, 0.35, 0.30, 0.20.

Corte y pelado consumo—800 kilos a $ 0.40, 0.35.

Desecho—1.200 kilos a $ 0.30, 0.25.

Borregos—290 kilos a $ 0.45.

MAQUINAS PARA BORDAR, COSER, VAINILLAR

Original Mundlos

Pianos MENDELSSOHN

Unicos Agentes para la venta al por mayor

JULIO SOUZA & Co. Buenos Aires

No hay liquido ni pomada superior á

BRASSO

PARA LIMPIAR Y PULIR METALES

CON UNA PRUEBA SE CONVENCE

SE VENDE EN TODOS LOS ALMACENES Y FERRETERIAS

UNICOS IMPORTADORES

J. F. MACADAM & Cía. BALCARCE 326

Dr. RAPOPORT

Especialista: Piel, Secretas, Sífilis, Urinarias. Se mudó a Corrientes 1189.-De 15 a 17. Obreros de las 18 a las 20. v31

J. EDELBERG

Dentista-cirujano. Dientes fijos, sin paladar. — Operaciones sin dolor. - B. de Irigoyen 909. v15

ENFERMEDADES NERVIOSAS

Dr. C. SANCHEZ AIZCORBE, director del Instituto de Fisioterapia. Especialista en la curación radical de la Neurastenia, Epilepsia, Parálisis, Neuralgias, Ciática, Insomnio, Dispepsia nerviosa. Falta de vitalidad. — De 8 a 18. - Av. de Mayo 1157. v31

PROF. TEDESCHI

CIRUGIA GENERAL

Señoras — Ortopedia — Quirúrgica

Calle Cerrito 1234 - De 15 a 17

U. T. 3752, Juncal

ASISTENCIA A DOMICILIO

Consultas gratuitas: domingos de 9 a 11. v31

DOCTOR CORTI

Especialista en enfermedades del corazón y nerviosas. Asma, Diabetes. Consultas de las 14 a 17, Bmé. Mitre 1736. v10oct.

TOSI

GARANTIZA LOS DOS

Establecimiento Musical

TOSI Hnos.

MAIPU, 241 - Buenos Aires

Ventas por Mayor

FONOGRAFO "TOSI" 11 Lo más moderno. Madera finísima, de roble. Máquina norteamericana de cuerda reforzada y potente, membrana perfeccionada de hermosas voces con 6 piezas y 200 púas a pesos . . . .

55.-

$55 con 6 piezas y 200 puas

FONOGRAFO "TOSI" 14. Construcción sólida. Máquina suiza, membrana de voz clara y potente, bocina esmaltada. Con 6 piezas y 200 púas, a . . $

55.-

Catálogo GRATIS

Guitarras, Violines, Mandolines, Acordeones italianos; Discos, etc.

SECRETAS VIAS URINARIAS PIEL

Dr. R. CACERES, de los Hospitales Saint Louis y Cochin de PARIS. Curaciones rápidas y sin dolor, abonos económicos.

914 CORRIENTES 679, DE 8 A 18 v9

DR. O'FARRELL

Profesor de la Facultad. - Atiende especialmente enfermedades de señoras—De 14 a 16, Calle VIAMONTE 550. v31

Dr. Polito

Especialista: Piel, Secretas, Sífilis, Urinarias. De los Hospitales Ramos Mejía y Rawson. Se mudó a la calle Bmé. MITRE 1548. - De las 14 a las 20. v4nov.

HERNIA ESPECIALISTA

Reducción garantida sin operación y sin molestias con el New Elastic Truss. Suave y eficaz, este aparato permite todo trabajo, no incomoda y asegura la curación progresiva de las hernias con rapidez y seguridad. S. BAER, especialista, 673 Sarmiento 673 (1.er piso), de 9 a 11 y de 12 a 19. v9

GRANDES REBAJAS DE PRECIOS

La importancia de estas y, el hecho de que no se trata de liquidar saldos, sino reducir las importantes existencias de la Casa, en artículos de ALTA CALIDAD y ULTIMA MODA son el secreto del éxito que obtienen nuestras

EXCEPCIONALES OFERTAS

De ACERO o NIQUEL a . . . . $ 6.—

MEDALLAS de oro 18 ktes., cinceladas, variedad de modelos, desde pesos 33, a pesos . . 12.—

PULSERA de oro 18 ktes. y platino, con brillantes, diamantes y zafiro a . . . . . $ 310.-

PULSERA de oro 18 ktes. y platino, con brillantes y diamantes, a . . . . $ 615.-

PRENDEDOR de oro 18 ktes. y platino con diamantes y perla, a . . $ 75.—

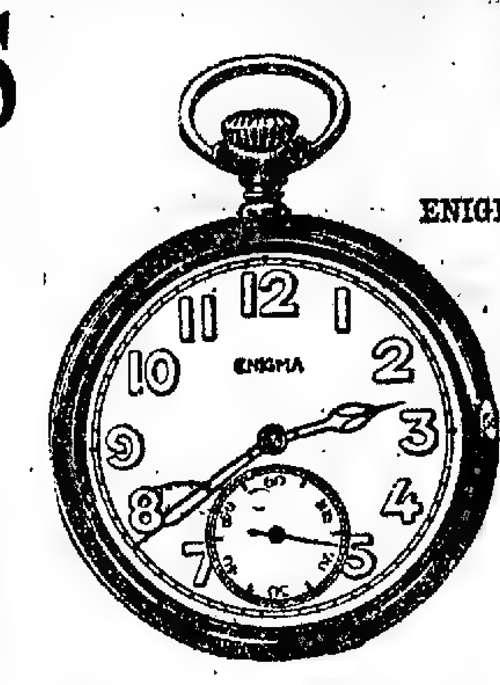

De ACERO o NIQUEL esfera luminosa, a . $ 7.-

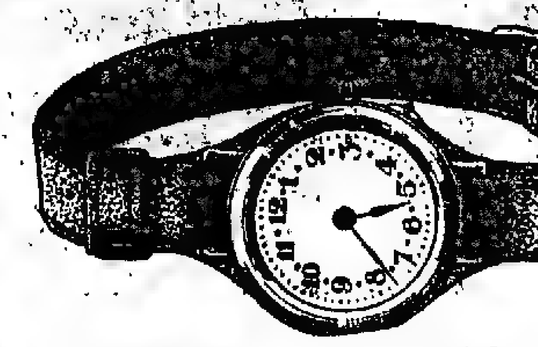

PULSERA de cuero con reloj de plata fina, a . . . . $ 5.50

EN HOMENAJE A LA FIESTA DE LA RAZA **OBSEQUIAREMOS** A TODO COMPRADOR CON EL

10%

DE **DEVOLUCIÓN** EN EFECTIVO Y EN EL ACTO SOBRE TODA COMPRA

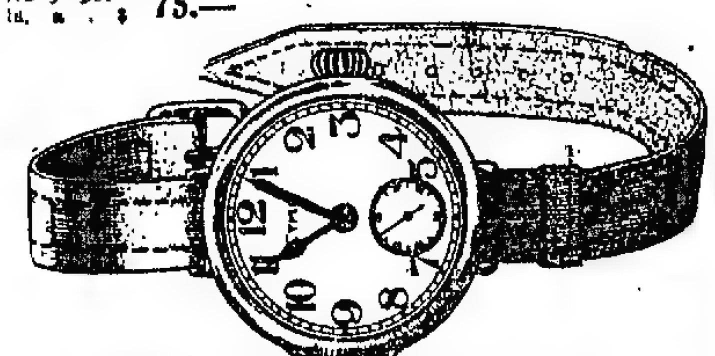

PULSERA de cuero con reloj de acero, a . . . . $ 14.-

EXTENSIBLE enchapado en oro fino, a . . . . $ 32.-

EXTENSIBLE de plata fina, con esmalte, a . . . . $ 24.—

ROSETAS de oro 18 ktes. y platino, con brillantes, a $ 185.—

ROSETAS de oro 18 ktes. y platino, con diamantes, a $ 23.—

ROSETAS de oro 18 ktes., con piedras fantasía, a pesos . . 20.—

ROSETAS de oro 18 ktes. y platino, con brillantes y diamantes, a . . . . . $ 90.—

PENDANTIF de oro 18 ktes. y perla con piedras fantasía 38.—

ROSETAS de oro 18 ktes. y platino, con diamantes a pesos . . . 100.—

ROSETAS de oro 18 ktes. con diamantes y piedras de color, a pesos . . 18.—

ANILLO de oro 18 ktes. y platino, con brillantes y diamantes, a . . . . . $ 65.—

ANILLO de oro 18 ktes. y platino, con brillantes y ópalo, a pesos . . . 165.—

ANILLO de oro 18 ktes. y platino, con brillantes, diamantes y zafiros a $ 225.—

ROSETAS de oro 18 ktes. y platino, con diamantes, a . . $ 22.—

ROSETAS de oro 18 kilates y platino con brillantes y diamantes, a $ 250.—

MEDALLA de oro 18 ktes., platino y nácar, con brillantes, diamantes y collar de platino a pesos 240.—

PRENDEDOR de oro, con piedras químicas blancas, a . . . . $ 17.—

ALFILER para corbata, de oro 18 ktes. con piedra fantasía, a pesos . . . 12.—

PRENDEDOR de oro cincelado, con diamantes, a . . . . $ 20.—

GEMELOS de oro 18 ktes., con diamantes y piedras de color, a $ 32.—

PRENDEDOR de oro 18 ktes. y platino, con brillantes, a . . . $ 125.—

PRENDEDOR de oro 18 ktes. y platino, con brillantes y zafiro, a 250.—

RECORDAMOS a nuestros favorecedores que **Mañana** ESTA CASA CIERRA a las 12.30

TODO PEDIDO, sea cual fuere su valor, lo remitimos franco de porte al interior de la República, siempre que su peso y volumen permita ser despachado por encomienda postal.

CASA ESCASANY

JOYERIA Y RELOJERIA

CENTRAL: PERÚ ESQ. RIVADAVIA Bs. AIRES

SUCURSALES: TUCUMAN, BAHIA BLANCA, MAR DEL PLATA (RAMBLA)

Dr. José V. Varalla

Cirujano especialista en vías urinarias (riñón, vejiga, próstata, etc.), piel y de la sangre. — Electricidad médica. — Rayos X. Calle LAVALLE 1750, de 14 a 16 y a las 20. Calle Sarmiento 889, de 17 a 18.

BAZAR BAULINA

Alberto y Gervasia Baulina

U. Telef. 2554, Avenida.

Especialidad en [illegible] finas y de tod[illegible]

Copas, la doc[illegible] $ 2.40

Juegos de [illegible] $ 15.60

Tazas [illegible] leche, [illegible] $ 11.70

Juegos [illegible] mesa 53 piezas a . . . $ 130.—

Ollas enlozadas, 10, 16, 22, 22 [illegible] 1.80 2.00 3.80 5.00

Baterías de cocina [illegible] piezas, a . . . $ 120 —

MUEBLERIA "EL SOL" de Luis Toretti

CORRIENTES 1118, Casi esq. Cerrito, — BUENOS AIRES

COMERCIANTES, NOVIOS y PARTICULARES

¡¡¡ OJO !!!

DE LA FABRICA AL COMPRADOR

DORMITORIO DE ROBLE N. A. o cedro macizo, para matrimonio, compuesto de: 1 Ropero, 1 Cama 2 plazas con elástico, 1 lavatorio-cómoda y 1 mesa de luz, lunas biseladas, mármoles rosa, adornos de bronce, 1 percha y 1 toallero

por $ 360.-

TENEMOS MUEBLES DE LO MAS MODESTO HASTA LO MAS LUJOSO

PARA LA CAMPAÑA, CATALOGO, EMBALAJE Y ACARREO GRATIS

PARA LIMPIAR METALES

Golden Shine

ES LO MEJOR

USELO UNA VEZ

Soc. Anón. Vicente Peluffo y Cía. Alsina 623 - B. A

Vacunos—5.300 cueros a $ 11.70, 11.50, 11, 10.80, 10.50, 10, 9.50, 9.
Salados—550 cueros a $ 0.70.
Becerros—600 cueros a $ 12.50, 12.
Nonatos—850 cueros a $ 9.50, 9.
Potros—430 cueros a $ 7, 6.50, 6.
Salados—50 cueros a $ 9.
Cerda—3.100 kilos a $ 13.50, 13, 12.50, 12, 11.50, 11, 10, 9.
Corderitos—550 docenas a $ 3, 2.70, 2.50.
Nutria—70 kilos a $ 14, 12.50.
Liebres—1.600 cueros a $ 0.50, 0.55, 0.20, 0.10.
Plumas—20 kilos a $ 0.70.
Sebo derretido—18 cascos a $ 5.50, 5.40.

MERCADO DE PATATAS

(Estación Casa Amarilla)

Entraron ayer en este mercado 15.787 bolsas patatas.

Ventas de ayer

Patata según clase de $ 0.60 a 1.20, los 10 kilos.

MERCADO DE PASTO

Entrada de pasto por las siguientes estaciones de ferrocarriles:

Caballito (F. C. O.): 2.858 fardos grandes y 2.043 chicos.
Buenos Aires (C. G. B. A.): 205 fardos grandes y 340 chicos.
Once (F. C. C. B. A.): 170 fardos grandes.
Colegiales (F. C. C. A.): 40 fardos grandes.
Lacroze (F. C. B. A.): 79 fardos grandes.
Sola (F. C. S.): 1.106 fardos chicos.
Total general: 3.352 fardos grandes y 3.581 chicos.

Ventas de ayer

Pasto alfalfa—Fardos grandes de $ 33 a 80, los 1.000 kilos; íd chicos de 30 a 72 íd.
Pasto mezcla—Fardos grandes de $ 35 a 50, los 1.000 kilos; íd chicos, nominal.
Pasto cama—Fardos grandes y chicos de $ 20 a 40, los 1.000 kilos.

MERCADO DE LINIERS

Siguen sostenidos los precios para las haciendas muy especiales de frigorífico, novillos gordos para consumo y todas las haciendas nuevas, pero especialmente los terneros. Poco interés se notó para el ganado hembra, el que volvió a cotizarse en la mañana de ayer en baja.

Los frigoríficos pagaron 0.35 la libra, comprando en total 3.035 cabezas, sobre un total de 4.634 a que alcanzó la entrada.

Las ventas más importantes fueron las siguientes:

Con 48 novillos excepcionales, a $ 318, Juan Lalor estableció el precio del día; este lote fué remitido desde Lincoln por el señor Maguirre. Del mismo punto y por el mismo remitente, 40 ídem a $ 304, vendiendo a la vez 60 novillos especiales a $ 283, de Villegas por Chavarri; F. B. Arzeno, de Villegas, por Miguens, 100 novillos excepcionales, a $ 315, destacándose este lote por lo parejo y su buena gordura. Otro lote de 100 novillos excepcionales fué vendido por Salaberry y Bercetche a $ 299, de Brandsen, por Bustillo. J. Chapar y Cía. vendieron 57 novillos medio especiales, a $ 281, de Castelli, por Phul; 30 ídem a $ 280 fueron vendidos por A. y Begue, de Las Heras, por Pippo. R. Guillón y Cía. pusieron en venta el lote más numeroso, compuesto por 370 novillos medio especiales, a $ 273, de Suipacha, por Valle, y al mismo precio vendieron Cuesta y Cía., de Suipacha, de los mismos, 22 ídem.

El mercado cerró para todo lo bueno sostenido.

Los precios extremos del día fueron los siguientes:

Novillos exc. de frig. de	$ 299.—	a 318.—
" m/e. íd íd. de	" 260.—	a 283.—
" e. íd íd. de	" 221.—	a 253.—
" m/g. íd íd. de	" 196.—	a 218.—
" para consumo de	" 102 —	a 193.—
Novillitos íd íd. de	" 66.50	a 207.—
Vacas íd íd. de	" 74.—	a 233.—
Vaquillonas íd íd. de	" 58 —	a 175.—
Terneros, de	" 28.50	a 142.50

Entraron ayer en este mercado 4.634 animales vacunos, a la siguiente consignación:

Salaberry y Bercetche: Daneri, E. Ríos 50; Fernández, Campana 62; Maxotegui, Echevarría 23; Morca, Colón 44; Nist, S. Luis 36; Peruchena, Maipú 36; Fontana, íd 33; Fuentes, Rivadavia 21; Fernández, La Plata 22; Seré, Lincoln 108; Bustillo, Brandsen 200.
J. Anasagasti: Anasagasti, Navarro 50.
F. L. Cucullu: Roth, Córdoba 22.
I. Goñi e hijos: Ghislanzoni, Villegas 88; Tellandi, Echevarría 29; Elso, íd 106.
P. Etchart: Mortorelli, 9 de Julio 17.
C. de Hacendados: Pidalla, E. Ríos 52; Iturno, Madariaga 22.
C. Amoretti: Recalde, Salto 20; Pippo, Las Heras 40.
F. Estrugamou: Pando, Villegas 83; Aguerre, Rivadavia 38; Vicando, íd 126; Rivara, Alberti 19.
N. A. Calvo: Dezana, Santa Fe 43; Clucellos, íd 108.
T. Devoto y Cía.: Caracotche, Maipú 40; Ferro, T. Lauquen 20; Manutti, G. Chaves 24.
F. B. Arzeno: Miquelas, Villegas 100.
F. L. Patrón: Chilin, Villegas 22; Igarza, G. Pinto 25; Liezano, F. Varela 10.
B. é Hita: Boque, Córdoba 33; Ochandía, G. Conesa 31.
J. Curutchet: Echegaray, Villegas 31; Duggan, Chacabuco 22.
J. Chapar y Cía.: Bianstotti, T. Lauquen 23; Phul, Castellanos 57.
Iraizoz Hnos.: Alvarez, Lavalle 20.
C. Parera Muñoz: Vitana, San Martín 27.
Santamarina e hijos: J. Celman, B. Mitre 34.
A. Vélaz y Cía.: Mallard, Córdoba 40; Lenard, Mercedes 21; Villarino, San Martín 44; Wallace, P. Central 60.
Alchourrón Hnos.: Dinhelman, G. Chaves 46.
M. F. Agüero: Fuchuo, G. Roca 63.
A. Bellini y Cía.: Lombardo, Suipacha 16.
J. Bayona: Toriña, Dolores 10.
P. Córdoba e hijo: Althabe, Chascomús 185.
Cuesta y Cía.: Cuesta, 9 de Julio 27; Reyes, Suipacha 46.
C. y Rodríguez: Sani, Magdalena 16.
Díaz y Olivares: Iribarne, C. Tejedor 54.
Elordy y Cía.: Dortayet, M. Paz 22.
Fayanás y T.: Pitaluga, Capital 153.
B. Garat: Mossino, Villegas 22.
A. E. Landa: Ricci, Madariaga 60.
N. y Avalos: Etcheverry, Pellegrini 53.
N. y Repetto: Escrich, Alsina 23.
F. Ojam y Cía.: Orioneta, G. Chaves 41; Gorostiagui, Lincoln 30; Zubiaga, Maipú 12; Gras, T. Lauquen 44.
Pryor e hijo: Bromi, C. Tejedor 48.
Zubiaurre y Cía.: Hermida, Magdalena 49.
S. Caimi y Cía.: Lastra, M. Chiquita 12; íd, Maipú 10.
Solfs, Niveyro Hnos. y Cía.: Duarte, Luján 120.
J. Terrarossa e hijos: Terrarossa, Magdalena 7.
M. de Hoz Hnos.: Lacroze, Castellanos 100.
Juan Lalor: Catalano, G. Roca 22; A. Far, 7 da. M 18; Bauel, 11 30; Monti, Rodríguez 34; Carey, Zárate 54; Galonegis, Cañuelas 42; Morgan, Colón 26; Fraser, C. Casares 76; Dovis, Pinto 50; Maguire, Lincoln 48; Horreo, Viamonte 60; Schuster, Lincoln 20; Cobos, Quilmes 5; Chocarri, Villegas 114; Oliveri, G. Roca 19; Jagan, San Antonio 25.
P. y A. Lanusse: Estévez, Pinto 56; Isla, Maipú 10; Brumlikhorsky, Villegas 70; Bidon, Madariaga 22; Maurino, San Martín 50; Iteri, Capital 19; Farías, íd 19.

Ventas de ayer

Anasagasti Juan—NAVARRO: Novillos: 50 g. c/g. a $ 170. Vacas: 30 g. 150.
Agüero M. y Cía. — RIO IV: Vacas: 25 m/e. a $ 212; 25 m/g. 190; 9 m/g. 168.
Arzeno Hnos. — VILLEGAS: Novillos: 100 m/e. a $ 315.
Ariel y Begué—LAS HERAS: Novillos: 90 m/e. a $ 280. Nov[illegible] 10 m/e. 200.
Accame, Bellini y Cía. — SUIPACHA: Terneros: 8 g. a $ [illegible] Vaquillonas. 5 g. c/g. 116; 3 g. 132.
Bayona José y Cía. — DOLORES: Novillos: 10 e. a $ 251.
Bellocq e Hita—RIO IV: Novillos: 23 m/g. a $ 218. G. CONESA: Novillos: 31 g. 187.
Cucullu F. L.—RIO IV: Vacas: 22 b/c. a $ 97.
Córdoba P. e hijos — RASCOMUS: Vacas: 37 g. a $ 155; 12 g. 158; 20 m/g. 179. Terneros: 30 g. 98. [illegible] ASCOMUS: Terneros: 8 g. 80; 19 g. 85, [illegible] g. 100, 30 m. 80.
Cuesta y Cía.—SUIPACHA: Novillos: 22 m/e. a $ 273; 5 e. 253.
Chapar J. y Cía.—CASTELLI: Novillos: 57 m/e. a $ 281. T. LAUQUEN: Novillitos: 22 e. 179. Toritos 1 [illegible] 150.
Calvo N. A.—SANTA FE: Novillos: 4 g. a $ 191; 5 g. 181, 10 g. 179; 10 g. 178; 10 g. 177; 10 g. 185, 5 g. 180.50, 10 g. 177.50; 20 g. 179; 10 g. 183.50, 10 g. 182. Terneros: 3 f. 85; 2 b. 57; 3 g. [illegible] 6 g. 72.50; 10 b. 61.50. Novillitos: 5 b. 49. MERLO: Terneros: 3 g. 69.60.
Crespo y Rodríguez — MAGDALENA: Vacas: 2 m/e. a $ 213, [illegible] g. 186.
C. de Hacendados — MADARIAGA: Novillitos: 22 m/e. a $ 207. E. RIOS. Novillos: 37 e. 107; 18 c. 106.
Devoto T. y Cía. — T. LAUQUEN: Novillos: 8 m/g. a $ 218. E. RIOS: Novillos: 20 c/g. 135; 14 c/g. [illegible] 10 c/g. 133. Novillos: 40 e. 241; 6 m/g. 315; 7 m/g. 216.
Díaz y Olivares — TEJEDOR: Novillos: 44 e. a $ 237. Novillitos. 10 m/e. a 206.
D'Hers F. y Cía.—E. RIOS: Novillos: 16 c. a $ 137; 5 c. 130, [illegible] 129.
Estrugamou F.—RIVADAVIA: Novillos: 126 m/e. a $ 270; 36 e. 252. VILLEGAS: Novillos: 83 e. 230. ALBERTI: Novillos: 19 e. 230. VILLEGAS: Vacas. 20 e. 200.
Etchart M. H.—FRENCH: Vacas: 3 m/e. a $ 220. Vaquillonas 1 m/g. 155. Novillitos: 4 g. 135. Novillos 9 e. 238.
Elordy J. y Cía. — M. PAZ: Bueyes: 1 m/g. a $ 210. Novillitos 3 m/e. 190. Vacas: 5 m/g. 181. Vaquillonas 6 m/g. 152; 3 e. a 128. Terneros: 2 m/g. 110, 2 f. 28.
Estremé Hnos.—LAS HERAS: Terneros: 23 g. a $ 93; 17 g. 81.
Fayanás y Tellagorri — PUAN: Novillos: 67 c/g. a $ 185. Novillitos: 17 c/g. 97. Vacas: 58 g. c/g. 147.
Goñi I. e hijos—ECHEVARRIA: Novillos: 106 m/e. a $ 270, 3 m/g. 202. Terneros: 7 m. 70; 8 g. 88. PELLEGRINI: Novillos: 38 m/e. 270.
Iraizoz Hnos.—G. LAVALLE: Novillos: 7 g. a $ 188; 4 m/g. 201; 8 m/g. 208; 6 a 257.
Lalor Juan—LINCOLN: Novillos: 48 exc. a $ 318. C. CASARES: Novillos: 76 e. a 235. RODRIGUEZ: Novillos: 25 m/g. 203. COLON: Novillos: 26 m/g. 205. RIO IV: Toros: 3 b/c. 120; 7 b/c. 110. G. PINTO: Novillos: 11 g. 190.50, 48 e. 226. RIO IV: Novillos: 19 m/g. 200. VILLEGAS: Novillos: 54 m/g. 198, 60 m/e. 283. GILES: Novillitos: 11 e. 175. Vaquillonas 8 m/g. 148. RIO IV: Vacas: 4 g. 169, 2 g. 164. GILES: Novillitos: 5 m/g. 147. Novillos 40 exc. a 304. VIAMONTE: Novillitos: 11 g. c/g. a 107.50; 13 g. c/g. 114. Novillos: 10 g. c/g. 160.50; 3 c/g. 138, 7 g. 194. Terneros. 5 g. 102.50. RIO IV: Terneros: 10 e. 115.50. Novillitos: 24 m/g. 156. M. CHIQUITA: Vacas: 12 g. 158.50; 12 m/g. 179.50, 12 m/g. 179.50; 12 m/g. 180; 12 m/g. 181.50. CAPITAL: Vacas: 3 g. c/g. 130; 2 g. c/g. 140.50. Vaquillonas: 2 g. c/g. 112. SAN VICENTE: Novillitos: 14 m/g. 166. Novillos 18 g. c/g. 170; 2 g. 188; 3 g. c/g. 156. CAPITAL. Novillitos: 4 g. c/g. 104.50. Terneros: 11 g. a 102.50, 9 g. 80. ZARATE: Terneros: 2 e. a 123; 6 e. 125. Vaquillonas: 4 m/g. 156. Novillos: 22 g. 191, 14 g. 189. RIO IV: Novillos: 16 g. c/g. 159.50.
Lanusse P. y A. — PELLEGRINI: Novillos: 12 m/g. a $ 213, 34 g. 195, 12 g. c/g. 168. CAPITAL: Novillos: 19 g. c/g. 160. MADARIAGA: Novillos: 22 m/g. 197. PELLEGRINI: Toros: 4 m/g. 110. Novillitos 7 m/g. 155. CAPITAL: Vacas 5 c/g. 119; 12 g. c/g. 149. MAIPU: Novillos: 3 g. a 238. Novillos: 6 g. c/g. 179. [illegible] LOPEZ: Novillos: 4 g. c/g. 159, 1 e. 238, 6 g. 184.50, 24 m/g. 202; 8 m/g. 203. Novillitos: 9 g. c/g. 150.
Landa A. y Cía. — LINCOLN: Novillos: 60 g. a $ 193.
Marraspin y Cía.—9 DE JULIO: Novillos: 11 g. a $ 180. Novillitos: 7 m/g. 154. Vacas: 4 g. c/g. 140.
Nalé y Repetto — CATRILO: Novillitos: 18 c/g. a $ 98. Terneros: 5 g. 70.
Nogueras A., Salazar y Cía.—PELLEGRINI: Vaquillonas: 5 g. 140, 3 m/g. 150. Terneros: 6 m/g. 110; 10 g. 95, 3 g. 85; 4 g. 93.
Ojam F. y Cía.—S. DOMINGO: Vacas: 6 g. a $ 160; 6 g. c/g. 135. T. LAUQUEN: Novillos: 16 m/g. 205. Novillitos. 16 e. a 175; 10 m/g. 160. Toritos: 2 m/g. 150. LINCOLN: Novillos: 20 m/g. 210. 20 g. 190; 20 g. 18. Novillitos: 20 m/g. 164.
Patrón F. L.—F. VARELA: Vacas: 7 e. a $ 200; 3 g. c/g. 133. VILLEGAS: Vacas: 3 m/e. 215. Novillos: 2 g. 180; 3 g. c/g. a 160. Vacas: 3 b/c. 100. Novillos 2 b/c. a 100. G. PINTO: Novillitos: 15 g. 140; 10 g. c/g. 115. PALACIOS: Novillitos. 11 g. c/g. 118.
Pryor e hijos—T. ALGARROBOS: Novillos: 38 e. a $ 253.
Parera Muñoz C.—SANTA FE: Novillos: 2 m/g. a $ 210; 21 g. 125.
Rodger G. H. y Cía.—G. PINTO: Vacas: 6 m/g. a $ 190. Novillos: 23 m/g. 210; 37 m/g. 201.
Rubin, C., Zubiaurre y Cía. — MAGDALENA: Vacas: 4 g. a $ 135, 1 g. c/g. 140. Terneros: 19 b. 68, 26 [illegible] 50.
Santamarina e hijos — B. MITRE: Toros: 5 g. c/g. a $ 150, 7 b/c. 120, 8 b/c. 125; 4 f. 100; 7 g. c/g. 170.
Salaberry y Bercetche — BRANDSEN: Novillos: 100 m/e. a $ 257; 100 exc. 299. LINCOLN: Novillos. 108 g. 184. LA PLATA: Novillos: 22 g. 196, 10 g. 195.50. E. RIOS: Novillos: 16 g. 181; 20 m/g. 213. RIVADAVIA: Novillitos 5 e. 168; 9 m/e. 187. Novillos: 5 m/g. 201.50. MAIPU: Terneros: 4 g. 98.50; 8 g. 70, 11 g. 96. Vacas: 7 g. 150. Vaquillonas: 5 g. 140. CAMPANA: Vacas: 5 m/g. 134, 8 m/g. 180; 5 g. 151. Vaquillonas: 8 m/e. 175, 8 m/g. 158.50. SAN LUIS. Novillitos 13 e. 170, 10 m/g. a 155; 13 g. 130. MAIPU: Novillitos: 3 g. c/g. 115. Vacas: 12 g. 160; 3 g. c/g. 148. Novillos: 4 g. 184. Vaquillonas: 7 g. c/g. 140. CAMPANA: Terneros: 3 g. 86, 5 g. 101; 2 e. 125. Vaquillonas 12 g. 127. COLON: Novillos: 2 e. 220, 42 e. 245. Terneros. 2 m/g. 113; 4 m/e. 131, 4 m/e. 142.50, 6 m/e. 127. Vacas. 3 m/g. 179, 2 m/g. 219.
Solón, Sansot Beltrán—AZUL: Novillos: 75 g. a $ 195; 135 g. 187.
Solís, Niveyro Hnos. y Cía. — LUJAN: Novillos: 120 g. c/g. a $ 168.
Serantes, C. y Cía. — G. LAVALLE: Vacas: 5 g. c/g. a $ 140. Vaquillonas. 7 g. c/g. 105. MAIPU: Novillitos 10 g. c/g. a 127. MAR CHIQUITA: Vacas 12 g. 170.
Vélaz A. y Cía.—CORDOBA: Vacas 22 exc. a $ 233; 18 m/e. 220. SANTA FE: Novillos: 44 m/g. 218. MERCEDES: Novillos: 18 g. 191. Novillitos 1 m/g. 150.

Compra de los frigoríficos: Sansinena 843 animales, La Blanca 492, Swift 928, Wilson 416, Armour 356.—Total, 3.035 animales.

Animales porcinos

Los lotes muy especiales mejoraron su colocación, alcanzando en las ventas realizadas en la mañana de ayer 0.93 el kilogramo; no así para los de clase inferior, que continúan cotizándose en baja.

La entrada fué de 1.598 animales, comprando los frigoríficos un total de 1.125, en este orden: Armour 500, Anglo 144, Las Palmas 216, Swift 125, Wilson 77, La Blanca 66.

El mercado cerró con calma.

Entraron 1.598 animales.

Precios extremos del día de $ 0.38 a 0.93 el kilo.

Ventas de ayer

J. S. Bipoll—De Bragado 48, a $ 0.89; de San Enrique 6, a 0.47, de C. Casares 20 a 0.60; de Dolores 73, a 0.43.
De L. y Fagés Hnos.—De Viamonte 100, a $ 0.75; de íd 26, a 0.82; de Matanza 8, a 0.78; de Santa Fe 20, a 0.77; de íd 5, a 0.55, de íd 15, a 0.38; de Bragado 15, a 0.73.
C. de Hacendados—De Alsina 20, a pesos 0.85.
R. Dowdall—De Larrondo 28, a $ 0.90; de íd 23, a 0.80.
S. Caimi y Cía.—De Dolores 18, a pesos 0.85, de íd 23, a 0.75.
P. y Rocatagliata—De C. Casares 50 a $ 0.89.
M. Garrigu—De Madariaga 20, a $ 0.84.
Seguí Hnos. y Cía.—De Echevarría 42, a $ 0.72; de R. Cano 24, a 0.70.
J. M. Méndez y Cía.—De Villegas 42 a $ 0.70.
A. Bellini y Cía.—De P. Central 30, a $ 0.71, de Córdoba 66, a 0.81.
Méndez Hnos. y Cía.—De Pellegrini, 44, a $ 0.56.
J. Bayona—De Magdalena 30, a $ 0.45.
C. y Cufré—De Villegas 10, a $ 0.82.
Florito Hnos. y S.—De Bolívar 8, a pesos 0.40.
T. Devoto y Cía.—De T. Lauquen 45, a $ 0.65.
A. Ferrari y Cía.—De Córdoba 29, a pesos 0.56, de íd 37, a 0.41.
Estremé Hnos.—De 9 de Julio 4, a pesos 0.60, de íd 33, a 0.75.
Crobaré S.—De Gondra 51, a $ 0.45.
A. Vélaz y Cía.—De Santa Fe 31, a pesos 0.85.
Fayanás y T.—De Villegas 20, a $ 0.84.
C. y Rodríguez—De Santa Fe 38, a pesos 0.90, de íd 23, a 0.70; de íd 3, a 0.60; de 9 de Julio 4, a 0.88, de íd 16, a 0.74; de Pergamino 29, a 0.80.
A. Iriart—De Viamonte 20, a $ 0.77.
C. Amoretti—De Santa Fe 9, a $ 0.90; de Madariaga 25, a 0.85; de íd 15, a 0.55.
Salaberry y Bercetche—De Santa Fe 10, a $ 0.91; de íd 21, a 0.88; de Maipú 20, a 0.91; de íd 24, a 0.84; de La Plata 18, a 0.76; de Maipú 20, a 0.93.
N. A. Calvo—De Madariaga 40, a $ 0.93; de Santa Fe 27, a 0.91.
Juan Lalor—De Chascomús 47, a $ 0.81; de íd 3, a 40.00; de Córdoba 49, a 0.75.

MERCADO DE MATANZA

De las ventas realizadas ayer en este mercado se destacaron la de 80 capones enviados desde Albarracín por Tomás Anchorena, y que fueron subastados en $ 27 por Nicolás A. Calvo, 30 capones, de Tuyutí, vendidos por Felipe L. Cucullu a R. Goas, a $ 24; 44 ovejas, a $ 26, vendidas por J. Chapar y Cía. a José Vecchio. Esta partida procedió de Trenque Lauquen; 25 ovejas, a $ 25.50, enviadas por A. Fabre, de la estación Isanosky, vendidas por Martín Mitasun a M. Laplaza.

(Estación Tablada)

Ningún cambio que señalar acusaron ayer las operaciones en este mercado, como

...la selección de los ganados gordos, con cierta animación; en cambio en los tipos de hacienda delgadas e inferiores, los precios se mantienen sumamente flojos.
Los precios extremos del día fueron los siguientes:

Capones p. matadero de	$ 24.—	a 27.—
" para frigorífico de	" 12.80	a 23.30
Ovejas para matadero de	" 10.80	a 26.—
Borregos exc. de frig. de	" 22.—	a 23.—
" generales id de	" 14.50	a 19.—
Borregos p. matadero de	" 6.50	a 9.—
Corderos exc. de frig. de	" —	a 13.—
" generales id de	" 7.—	a 11.50
" para matadero de	" 2.50	a 6.—

Se vendieron para el consumo local 5.650 animales.

Compra de los frigoríficos: Compañía Sansinena 3.319 animales, La Blanca 2.464, The Anglo South American Meat Co. Ltd. 1.843, Las Palmas 1.446, Swift 734, Armour 654.

Entraron ayer en este mercado 17.497 animales lanares, a la siguiente consignación:

Lalor Juan: Fox, Gonin 120; Scalo, Santo Domingo 208; Pratti, Chascomús 172; Ezeiza, M. Ruca 240; Rodríguez, Mataldi 80.
Salaberry y Bercetche: Penelino, Maipú 185; Barrovi, id 171; Ibarbia, Madariaga 367; id, Invernadas 800; Rodríguez, La Peuca 190.
Figueras M. y Cía.: Merline, Tuyutí 240; Paull, Chiclana 327.
Goñi I. e hijos: Raffo, Fair 170.
Méndez Hnos. y Cía.: Ruiz, Fair 133.
Córdoba P. e hijo: Althabe, Chascomús 152; Pipinas, 151; Irabe, Macedo 224; Botto, Invernadas 468.
Alchourrón Hnos.: S|o., Fair 82.
Méndez y Cía.: Azumendi, M. Lauquen 154.
Cuculiu F. L.: Verti, Chascomús 197; Ezaisa, V. Valeria 109; Rodríguez, Ranqueles 170.
R., C. Zubiaurre y Cía.: Laurencena, Fair 239.
Calvo N. A.: Anchorena, Parravicini 280; Guerrero, Bumester 311.
S. Calmi y Cía.: Dusan, Parravicini 256; Amorino, id 195; Martínez, Santo Domingo 133.
Estrugamou F.: Risio, García 196.
Urtasun M. e hijo: Fabre, Ivanosky 82.
Aguiló J.: Drysdale, P. Junta 120.
Arzeno Hnos.: Gallino, Catriló 180.
Chapar y Cía.: Avalleno, P. Junta 130.
C. de Hacendados: Izaguirre, Chiclana 160.
Patrón F. L.: Hess, América 101.
Garat B.: Alcuaz, Los Tejos 170.
Lourtet y Cía.: Echecopar, Maipú 150
Vélaz y Cía.: Umbal, Santo Domingo 344.
Lanús A. E.: Riccia, Madariaga 77; Arbeloz, Segurola 207; Choconabe, Thames 171.
Crotto Hnos.: Paskale, Madariaga 678.
M. y R. Beazley: Leloir, Macedo 486
Ojam y Cía.: Zubillaga, Santo Domingo 82.
Etcheverría J.: Portillo, Tres Arroyos 169.
Díaz y Olivares: Fox, Gonin 127; id, id 200.
Abello S. y Cía.: Lazo, Elordy 160.
A., Bellini y Cía.: Rodríguez, Quequén 315.
Rodger y Cía.: Melvito, Elordy 100.
Santamarina e hijos: S|o., Unión 120; id, Riglos 150.
Lanusse P. y A.: Anquet, Tejedor 272, Lahite, Chasicó 300; Chomier, Jovita 104; Bruzone, Bruzone 209; Buregu, Chascomús 83; Palacios, Dolores 600; Vélaz, Segurola 110; Fastain, id 269; Garricioyu, Monsalvo 207.

Venta de ayer

Alchourrón Hnos.—LAPRIDA: 142 capones a $ 12.80. FAIR: 53 capones a 15.60, 29 ovejas a 15. CASTELLI: 95 capones a 18.20.
Abello S. y Cía.—ELORDY: 123 ovejas a $ 18.40; 34 borregos a 15.50.
Arzeno F. B. y Hnos. — P. JUNTA: 80 ovejas a $ 17.50; 80 corderos a 11.50; 20 a 6.20.
Agüero M. y Cía.—CATRILO: 70 capones a $ 22; 50 borregos a 22.
Accame, Bellini y Cía.—QUEQUEN: 85 ovejas a $ 22; 113 a 17; 145 borregos a 16; 22 capones a 18.
Beazley M. y R.—MACEDO: 29 ovejas a $ 21; 73 a 17; 81 corderos a 5; 175 a 3.50; 110 a 2.50.
Cuculiu F. L.—RANQUELES: 165 capones a $ 23.50. TUYUTI: 80 capones a 24; 130 corderos a 11; 40 a 7. CHASCOMUS: 86 ovejas a 15; 25 corderos a 9; 50 a 3.80.
Calvo N. A.—BURMEISTER: 311 borregos a $ 17. PARRAVICINI: 149 ovejas a 19.50; 80 capones a 27; 50 a 21.
Córdoba P. y Cía.—INVERNADAS: 408 capones a $ 22.50. CHASCOMUS: 152 capones a 23.30. PIPINAS: 30 ovejas a 24. MACEDO: 63 capones a 21.30; 17 ovejas a 17; 45 corderos a 10.50; 100 a 5.
Crotto Hnos.—MADARIAGA: 58 ovejas a $ 28; 139 a 19; 456 capones a 20.20.
Chapar J. y Cía.—LA GLORIA: 18 borregos a $ 12; 70 corderos a 6.20; 42 ovejas a 17; 58 capones a 21.50. MIRANDA: 293 borregos a 7.50; 60 capones a 20. ES TOMBA: 91 borregos a 9. T. LAUQUEN 25 borregos a 17.50; 44 ovejas a 26; 69 a 23. JUAREZ: 81 ovejas a 21.50; 103 corderos a 6.20.
Díaz y Olivares—OLAVARRIA: 120 ovejas a $ 20. MORENO: 129 ovejas a 17; 73 borregos a 9.
Devoto T. y Cía.—LUCAS: 50 corderos a $ 8.50; 23 a 4.30; 10 chivitos a 5.50.
Estrugamou F.—GARCIA: 90 corderos a $ 13; 89 a 11; 17 a 6.20.
Etcheverry y Cía.—T. ARROYOS: 167 capones a $ 20.50.
Etcheverría J. S. — E. DE LUCA: 110 ovejas a $ 14.80; 70 corderos a 8; 207 a 4.80; 45 borregos a 6.50.
Elordy E. y Cía.—MATALDI: 168 capones a $ 23.50.
Figueras M. y Cía.—TUYUTI: 80 ovejas a $ 19.50; 110 borregos a 14.50; 50 corderos a 7. CHICLANA: 302 corderos a 5.80.
Garat Bernardo — VEGAS: 73 ovejas a $ 8.50; 46 corderos a 3.80; 11 a 6.20.
Iraluce Hnos.—MONSALVO: 63 capones a $ 19.30; 60 ovejas a 20; 49 a 15.
La C. de Hacendados — CHICLANA: 77 borregos a $ 6.60; 29 ovejas a 10.80, 33 corderos a 4.50; 20 a 3.50.
Lascurain y Etchegaray—16 DE JULIO: 71 ovejas a 12.50; 30 borregos a 8; 55 corderos a 2.80; 44 capones a 13.
Lalor Juan—RUCCA: 237 corderos a pesos 3.50. S. DOMINGO: 81 capones a 16, 11 ovejas a 16.50; 69 a 12.80; 20 borregos a 13; 23 corderos a 5.30. MATALDI 69 capones a 21; 11 borregos a 16. CHASCOMUS: 15 corderos a 6.50; 158 capones a 21. GONIN: 120 capones a 20. JUAREZ: 251 capones a 21.50.
Lanús F. y A. E. y Cía.—MADARIAGA: 21 ovejas a $ 16; 56 capones a 20.20. SEGUROLA: 74 capones a 15.20, 75 corderos a 4.60; 57 ovejas a 13. THAMES: 90 capones a 17.30; 80 borregos a 15. DE LA CANAL: 127 corderos a 5.
Lourtet L. y Cía.—MAIPU: 150 capones a $ 22.20.
Lanusse P. y A.—SEGUROLA: 221 capones a $ 18.20; 47 ovejas a 16. MONSALVO: 44 corderos a 5.80; 244 a 3.60. SEGUROLA: 116 capones a 18. CHASICO: 50 corderos a 5.50; 148 a 3. JOVITAS: 102 ovejas a 14.10. BRUZZONE: 39 capones a 20.40. CHASCOMUS: 36 borregos a 17.20; 110 corderos a 8.20; 23 a 4.50; 18 carneros a 18; 29 ovejas a 12; 10 borregos a 14.50; 85 corderos a 3.60. DOLORES: 205 capones a 16.60; 390 ovejas a 15. TEJEDOR: 82 ovejas a 11, 22 borregos a 13.30; 155 corderos a 5. G. CHAVES: 145 ovejas a 16.50; 318 corderos a 4.70; 20 capones a 13.
Méndez J. M. y Cía.—M. LAUQUEN: 75 capones a $ 20.50; 138 a 20.
Ojam F. y Cía.—S. DOMINGO: 72 capones a $ 19. JUAREZ: 59 capones a 21.
Patrón F. L.—AMERICA: 100 borregos a $ 23.
Rubín, Cesáreo y Zubiaurre—FAIR: 150 corderos a $ 4.60; 47 capones a 21; 34 ovejas a 16.50.
Rodger, G. y Cía.—ELORDY: 100 ovejas a $ 22.
Serantes, Calmi y Cía.—PARRAVICINI: 92 corderos a $ 10.50; 27 borregos a 14.50; 94 ovejas a 16; 39 capones a 19.20; 60 borregos a 15; 116 corderos a 4.70. SANTO DOMINGO: 43 ovejas a 16; 89 corderos a 4.70.
Salaberry y Bercetche—MAIPU: 172 capones a $ 21.20; 85 a 20.50; 27 ovejas a 18.80; 49 a 16.30. MADARIAGA: 22 capones a 20; 22 ovejas a 16.80; 120 corderos a 4; 100 a 4; 200 a 4; 291 a 3.50; 100 a 4. LA PEUCA: 114 ovejas a 17.30, 59 borregos a 19; 13 corderos a 8.40.
Santamarina e hijos—UNION: 120 capones a $ 20. RIGLOS: 26 capones a 18, 48 borregos a 16.30; 76 ovejas a 17. PLOMER: 20 corderos a 9; 80 a 6.
Urtasun M. e hijo—IVANOSKY: 25 ovejas a $ 25.50; 52 a 22.
Villa Arturo—PRINGLES: 15 borregos a $ 8.50; 56 capones a 13; 66 ovejas a 14.
Vélaz A. y Cía.—S. DOMINGO: 344 ovejas a $ 15.80.

VALOR DE LOS CAMPOS Y GANADOS

BRAVO BARROS y Cía.

Campo en Entre Ríos, lindando con el ejido de Concepción del Uruguay, parte del establecimiento Los Talas, compuesto de una superficie de 1.286 hectáreas y 56 áreas, a razón de $ 231 la hectárea, o sea un total de $ 297.195.36. Comprador, señor Rafael Ferro, en comisión.

JIMENEZ, ZAPIOLA, PANELO y Cía.

Propiedad Tucumán 2332, 34 y 36, entre Ombú y Azcuénaga. Terreno 10m.863 de frente por 59m.28 de fondo, y 10m.869 en el contrafrente, lo más o menos que resulte dentro de los linderos, en $ 58.000. Compradores, Labalón Hnos.

MARITIMAS Y FLUVIALES

Servicio de correspondencia

Se distribuirá correspondencia:

Hoy, de Europa, en El Paraguayo, con fechas hasta el 15 de septiembre.

El 11, de Europa y Brasil, en el Oropesa, con fechas hasta el 23 de septiembre.

El 11, de Europa y Brasil, en el Pays de Waes, con fechas hasta el 20 de septiembre.

El 11, de Europa y Brasil, en el Córdoba, con fechas hasta el 17 de septiembre.

El 13, de Europa, en el H. Pride, con fechas hasta el 19 de septiembre.

El 13, de Europa y Brasil, en el Gelria, con fechas hasta el 27 de septiembre.

El 16, de Europa y Brasil, en el Arlanza, con fechas hasta el 27 de septiembre.

El 17, de Europa y Brasil, en el Liger, con fechas hasta el 28 de septiembre.

—Se despachará correspondencia:

Hoy, a las 13, en el Avon, para Brasil, Madeira y Europa (alcance a las 19).

Mañana, a las 19, en el Oropesa, para Punta Arenas (sin alcance).

El 12, a las 13, para Brasil, Dakar y Europa, en el T. di Savoia (alcance a las 19).

El 12, a las 13, para Brasil y Europa, en el Belle Isle (alcance a las 19).

El 14, a las 13, para Brasil y Norte América, en el Hurón (alcance a las 19).

Altura de la marea

En el canal Sur del puerto — A las 6, 25.8 pies; a las 8, 26; a las 10, 27.4, a las 12, 27.8; a las 14, 27, y a las 17, 25.4. Cuatro pies más en el canal Norte. Viento: S.E. y E.S.E.

Vapores fluviales

Se esperan hoy: Cabo Corrientes y Venus, de Montevideo.

Sale hoy: Cabo Corrientes (a las 22) para Montevideo.

Altura de los ríos

Según los partes oficiales, las alturas de los ríos fueron ayer las siguientes:

Paraná: Corrientes 1.99, Ituzaingó 1.34, Posadas 1.56 metros.

Uruguay: La barra 2.24, S. Tomé 3.30, La Cruz 4.60, Yapeyú 4, P. Libres 4.20, M. Caseros 3, Concordia 7.20, Uruguay 4.18, Gualeguaychú 2.57, Colón 5.18 metros.

Neuquén: Neuquén 1.36, P. Indios 2.38 metros.

Limay: P. Limay 3.20, Bariloche 2.15 metros.

Negro: Choele Choel 2.52 metros.

Movimiento del puerto

Entradas: vapor inglés San Nazario, de la rada, a descargar, en el dock Sur; id norteamericano Delanson, del kilómetro 4 del canal Sur, a descargar, en la dársena Sur; id inglés Kelvinbrae, de Glasgow, a descargar, en el dique 1; id norteamericano Sangus, de La Plata, a descargar, en el dique 3; id danés Ribe, de la rada, a descargar, en el dique 3; id norteamericano Davenport, de La Plata, a cargar, en el dique 3; id francés Amiral R. de Genouilly, de Dunkerque, a descargar, en la dársena Norte; id norteamericano American Transport, de Nueva York, a descargar, en el dique 2.

Salidas: vapor japonés Malacca Marú para Amberes, con frutos; buque motor sueco Buenos Aires para San Francisco de California, con frutos; vapor francés Formosa de Marsella, con pasajeros y carga; id id Samara para Burdeos, con pasajeros y carga; id norteamericano Canoga para Rosario, a cargar; petrolero argentino ingeniero Luis A. Huergo para Comodoro Rivadavia, en lastre.

Llegadas a la rada

Vapor danés Hammershus, de 2.514 toneladas, de Río de Janeiro, en lastre, a Compañía General Comercial.

Vapor inglés Kelvinbrae, de 3.318 toneladas, de Glasgow, con carga general, a Turner y Cía.

Vapor inglés Novington, de 2.100 toneladas, de Newport News, con carbón, a F. C. Central Argentino.

Vapor norteamericano Kerhonkson, de 3.640 toneladas, de Río de Janeiro, en lastre, a Chadwick, Weir y Cía.

Vapor holandés Rijnsberg, de 2.305 toneladas, de Baltimore, con carbón, a Acosta y Cía.

Vapor danés Ribe, de 1.479 toneladas, de Sunderland, en lastre, a Christophersen Hnos.

Vapor inglés Frankmere, de 3.381 toneladas, de Nueva York, con carga general a Boadle, Wallace y Cía.

Vapor noruego Torger, de 1.950 toneladas, de Norfolk, con carbón, a Pittsburg y Cía.

Vapor norteamericano Effna, de 4.009 toneladas, de Río de Janeiro, en lastre, a Turner y Cía.

Vapor japonés Hokkai Marú, de 2.744 toneladas, de Norfolk, con carbón, a Compañía General de FF. CC.

Vapores a entrar

Hoy: norteamericano West Notus, de Bahía Blanca, a descargar, en el dique 4; italiano Attualità, de Bahía Blanca, a completar su carga, en el dique A; inglés Delambre, de Liverpool, a descargar, en el dique 1; id Sicily, de Liverpool, a descargar, en el dique 4; id Nurturstan, de la rada, a descargar, en el Riachuelo; id Polar Star, de la rada, a descargar, en la dársena Sur.

Vapores a salir

Hoy: norteamericano Pandsay, del dique 1, para Nueva York, con frutos; inglés Avon, a las 16, de la dársena Norte, para Southampton, con pasajeros y carga; norteamericano Chicasaw City, del Riachuelo, para Rosario, a cargar; inglés San Nazario, del dock Sur, para Tuxpan, en lastre; belga Sierra Roja, de la dársena Norte, para Londres, con frutos.

Noticias de paquetes

Arlanza, inglés, salió el 7 de Pernambuco para ésta.

Almanzora, inglés, saldrá el 13 de Southampton para ésta.

Brabantia, holandés, salió el 5 de Río de Janeiro para Amsterdam.

Córdoba, francés, salió el 6 de Río de Janeiro para ésta.

Ceylán, francés, salió el 2 de Río de Janeiro para Burdeos.

Catalina, español, salió el 26 de septiembre de Cádiz para ésta.

Duquesa, inglés, llegó el 4 a Londres.

Desna, inglés, saldrá el 15 de Liverpool para ésta.

Darro, inglés, salió el 29 de septiembre de Lisboa para ésta.

Frisia, holandés, salió el 2 de Plymouth para Amsterdam.

Francesca, italiano, salió el 29 de Las Palmas para Nápoles.

Gelria, holandés, es esperado mañana en Río de Janeiro para ésta.

Highland Pride, inglés, llegó ayer a Río de Janeiro; saldrá hoy para ésta.

Highland Glen, inglés, pasó el 4 por Ouessant para ésta.

Highland Laddie, inglés, salió el 27 de septiembre de Lisboa para ésta.

Indiana, italiano, llegó el 28 de septiembre a Génova.

Infanta Isabel de Borbón, español, salió probablemente el 4 de Barcelona para ésta.

Limburgia, holandés, saldrá el 18 de Amsterdam para ésta.

Lutetia, francés, salió el 5 de Lisboa para ésta.

Martín Sáenz, español, llegó el 28 de septiembre a Las Palmas para Barcelona.

Martha Washington, norteamericano, salió el 4 de Río de Janeiro para Nueva York.

Ouessant, francés, saldrá el 20 de ésta para El Havre.

Oropesa, inglés, salió el 7 de Río de Janeiro para Montevideo.

Plata, francés, pasó el 2 por Dakar para Marsella.

Pays de Waes, belga, salió el 7 de Santos para ésta.

Principessa Mafalda, italiano, salió el 5 de Río de Janeiro para Génova.

Principe di Udine, italiano, saldrá el 12 de Génova.

Sofía, italiano, salió el 25 de septiembre de Trieste para ésta.

Vasari, inglés, saldrá el 20 de La Plata.

Zeelandia, holandés, pasó el 28 de septiembre por Fernando Noronha para Amsterdam.

—En la sección telegráfica encontrará el lector las informaciones marítimas de última hora.

Costa Sur

El vapor Camarones es esperado hoy en la dársena Sur, procedente de Río Gallegos.

Vapor a flote

El vapor norteamericano Delanson, que había varado a la altura del kilómetro 4 del canal Sur, pudo zafar en la madrugada de ayer y entró más tarde en el puerto.

Vapores en viaje

Cassel, interaliado, procedente de Dunkerque, llegó el 5 a Río de Janeiro, en viaje para este puerto.

—Monticello, norteamericano en viaje de Hamburgo para Buenos Aires, salió el 5 de Bilbao.

—Suevier, belga, de Baltimore, con carbón para ésta; es esperado a fines del corriente mes.

—Amstelland, holandés, de Amsterdam para este puerto, pasó el 1.o por Las Palmas.

—Cape Transport, inglés, salió el 5 de Newport Mon, con carbón para Campana y Zárate.

—Egyptian Transport, inglés, llegó el 5 a Londres, procedente de este puerto.

—Victorian Transport, inglés, salió el 6 de Hull, en lastre, para ésta.

Puerto de La Plata

Salidas: Vapor norteamericano Sangus para Buenos Aires, a descargar; id id Davenport, para Buenos Aires, a cargar; id inglés La Rosarina, para Liverpool, con pasajeros y carga.

Entrada: Trasporte argentino Chubut, de Buenos Aires, a completar su carga.

Puerto de Montevideo

Llegaron los vapores: inglés El Paraguayo de Liverpool y español España número 2, de Cádiz.

GRAN SEMANA DE LA RAZA

1492 — 1920

COLÓN — ISABEL LA CATÓLICA

IMPORTANTE PRESENTACION DE NOVEDADES

A PRECIOS REDUCIDOS

HOY VIERNES 3er. día de los cuatro y medio, señalados por la TIENDA SAN JUAN para efectuar conmemorando la Fiesta de LA RAZA.

VENTAS EXTRAORDINARIAS

a base de mercaderías de alta moda y calidad, y OBSEQUIAR A LA VEZ GRATAMENTE A SU DISTINGUIDA CLIENTELA

SOMBREROS para niñas, en paja de fantasía y trabajados con cintas, ricamente adornados con "bandeaux" de pluma, y ramitos de flores, colores de rigurosa moda, precio extraordinario, a. . . . . . . $ **14.80**

SOMBREROS de alta creación para señoras y señoritas; en paja de fantasía y combinados con crepe o seda, con adornos de "bandeaux" de plumas, flores y cintas colores de moda, precio extraordinario, a. . . . . . $ **15.90**

VESTIDOS de alta distinción y elegancia, para señora, confeccionados en finas sedas y lanas, con adornos de sumo gusto, profuso surtido de novedosos modelos, precios extraordinarios, a $ 87.—; 65.—, y. . . . . . $ **27.50**

TAPADOS de excelentes lanas y gabardinas, para señora, modelos de reciente creación, originalmente adornados, extenso surtido de colores y talles, precios extraordinarios, a pesos 75.—, 49.—, y. . . . . . $ **32.00**

BLUSAS de alta novedad, confeccionadas en espléndidas sedas, con adornos de vistosos y artísticos bordados, tablitas y vainillas, profuso surtido de modelos, colores y talles, precios extraordinarios, a $ 14.50 y. . . . $ **9.80**

VISOS de finas sedas, moaré de hilo o satén, adornados con vistosos volados, precios extraordinarios, a $ 6.90 y. . . . . $ **3.20**

VESTIDOS de alta creación, para señoritas y niñas, confeccionados en buenos géneros de lana y adornos de exquisito gusto, modelos con falda plegada y otros estilos, precio extraordinario, $60.—; 52.—, y. . . . . . $ **28.00**

TAPADOS de inmejorables géneros de lana, para señoritas y niñas, modelos diversos de gran practicidad y elegancia, precios extraordinarios a $ 45.—; 19.80, y. . . . . . . $ **11.50**

VESTIDOS fantasía y sastre, de original elegancia, para señoritas y niñas, confeccionados en diferentes géneros de muy buen gusto y novedosamente adornados, profusa serie de modelos, precios extraordinarios, a pesos 57.—; 52.—, y . . . . $ **36.50**

TRAJES de blusa marinera pescadora, de rico kiví blanco, cuello y puños azul o celeste, con [illegible] corbata y cordón con silbato, precios extraordinarios, medidas para años: 9 a 11, $ 13.50; 6 a 8, $ 12.—; 2 a 5, $ **10.50**

TRAJES de saco y chaleco, pantalón corto, de casimir color fantasía a bastones, artículo de media estación, pantalón forrado, precios extraordinarios, medidas para años: 14 a 16, pesos 30; 11 a 13, $ 27; años, 10, a. . . . . . . $ **24.00**

SACOS de franela inglesa a bastones anchos, artículo especial para sport, con su correspondiente género para gorra, precios extraordinarios, medidas para años: 13 a 16, $ 22.50; 9 a 12, pesos 19.50; 5 a 8, a. . . . . . $ **17.50**

ROPA BLANCA de excelente clase y confección para señora, modelos diversos de buen gusto con ricos adornos, precios extraordinarios: Juegos de 4 piezas $ 25.50 y 19.80; Combinaciones $ 11.50 y 7.90; Camisones, $ 7.50; 5.50 y 4.90; Camisas pesos 6.25; 5.50 y $ 4.20; Calzones pesos 6.25; 5.50 y. . . . . $ **3.90**

BATONES, elegantes y varios modelos, confeccionados en bonitos tejidos de novedad, precio sextraordinarios, a $ 8.50 y. . . $ **5.50**

CORSES y cinturas, varios y elegantes modelos de ricos tejidos de hilo y ballenaje liviano, precios extraordinarios, a $ 10.50 y. . $ **8.50**

ZAPATOS de nubut blanco para señora, modelos diversos, cómodos y elegantes, taco Luis XV, precios extraordinarios, a . . . . $ **12.50**
De brin de hilo, blanco, taco Luis XV o cubano, a $ 7.80 y. . . . . $ **6.50**

ZAPATOS charolados o de gun metal negro y color, profuso surtido de modelos de gran moda, hormas elegantes y cómodas, taco Luis XV o cubano, alto o bajo, precios extraordinarios, a pesos 16.80; 14.80 y. . . . . $ **9.70**

GUANTES cortos de hilo, fabricación francesa, colores surtidos y negros, para señoras, el par, precio extraordinario, a. . . . . $ **0.95**

MEDIAS de seda, con la parte alta y planta de algodón, colores blanco y negro, para señoras, el par, precio extraordinario, a. . $ **1.50**

EXTRACTO "Val d'amour" serie exquisita de la firma Bourjois de Paris, fabricados exclusivamente para esta casa, fragancias ultra persistente, perfumes: Rosa, Clavel, Jazmín, Heliotropo, Violeta, Cyclamen y Muguet, precio extraordinario, a. . . . . $ **5.50**

FORMAS de sombrero para señora, modelos de alta creación en rica paja "Lisseret o Laize" tonos muy modernos e incluso negras, precio extraordinario a. . . . . $ **8.50**

BOAS de pluma rizadas con moño, cinta de seda, en colores diversos, incluso blanca y negra, precio extraordinario, a. . . . . . $ **10.80**

ECHARPES de gasa de seda, en todos los colores, blanco y negro, tamaños amplios, precio extraordinario, a. . . . . $ **3.60**

CUELLOS de organdí, linón, tul y cambray blanco bordados, variedad de gustos, modelos y tamaños, precio extraordinario, a. . . $ **1.75**

PUNTILLAS de estilos modernos, de diferentes anchos y dibujos, hechas a mano, de igual uso para ropa blanca o mantelería, precios extraordinarios, el metro, a $ 1.40 y $ **0.30**

MALINAS de algodón, blanca o crema, modelos diversos, de 45 a 60 ctms. de ancho, precio extraordinario, el metro, a. . . . $ **1.70**

MADAPOLAN muy buena clase, especial para ropa interior de señoras y niñas, ancho 75 y 80 ctms., el metro, a. . . . . . $ **0.90**

COLCHAS de lindas cretonas, con grandes volados, colores resistentes al lavado, precios extraordinarios; para cama camera, $ 13.50; para cama chica, a. . . . . $ **11.80**

PLAFONIERS de seda combinado con figuras de cretona, varios modelos y colores, precio extraordinario, a. . . . . $ **7.50**

ALFOMBRAS de cáñamo para delante cama y sofá, color crudo, con bonitas guardas fantasía, muy indicadas para verano, precios extraordinarios. Medidas:

Ctms.	70x140	60x130	50x115	45x90
	$ 6.50	$ 4.80	$ 3.70	$ 2.90

BOMBONES surtidos chocolate y fruta, "Tienda San Juan"; caja de 1 kilo, $ 4.80; caja 1|2 kilo, $ 2.50; caja 1|4 kilo, a. . . . $ **1.30**

TAFFETAS "Libelulle" negro, doble ancho, de significada moda para vestido de calle, precio extraordinario, el metro, a. . . $ **7.80**

DANZING: Crep de Chine, especial para vestidos y blusas, espléndido surtido en colores, blanco y negro, doble ancho, el metro, a $ **8.70**

PUNTO IDEAL, tejido moderno, doble ancho, muy indicado para vestidos plegados, artículos que vendemos normalmente a $ 5.20, se ofrecen al precio extraordinario, el metro. . $ **3.80**

PANAMINA, GRANITE, POPELINE y otros tejidos, todos de doble ancho y pura lana en gran profusión de colores, géneros suples e indicados para tablear y plegar, precios extraordinarios, el metro, a $ 5.90 y. . . . . . $ **3.50**

SARGA de 130 ctms. de ancho, color azul marino solamente, indicadísima para plegar, tejido cuyo precio normal es $ 12.90 y $ 8.—, respectivamente, se ofrecen ahora a $ 9.80 y $ **5.70**

RETAZOS en gran profusión y variedad en toda clase de tejidos de seda, lana, hilo y algodón, así como tambien en **RESTOS DE PUNTILLAS, ENCAJES Y CINTAS** *A PRECIOS ENTERAMENTE EXCEPCIONALES*

GRANDES ALMACENES
Tienda San Juan
CIBRIÁN Hnos — Soc. ANÓNIMA

HOY, y durante el curso de esta VENTA
REGALOS ESPECIALES
a todo Comprador.

Dr. Muñoz del Solar
Médico-director Disp. del Hosp. Argerich.
Tratamientos modernos de las clínicas de París, Londres y Berlín. — Electricidad médica. — Hemorragias. — Pulmón, estómago, intestinos, hígado, riñón. — Ciática, diabetes, reumatismo, debilidad. — Secretas. — MAIPU 612. - De 15 a 18.- U. T. 656, Avenida

ESTOMAGO CURACION RADICAL por nuevo tratamiento
Consultas $ 5
Dispepsia, Gastralgia, Dilatación, Colitis, Estreñimiento, Enfermedades del hígado, Dr. RAMOS CARRION, CARLOS CALVO 1732, de 9 a 12 y de 16 a 18.

Para transmitir a los objetos de metal una fulgencia deslumbrante y que perdure largo tiempo, no existe producto alguno que iguale en resultado al que se obtiene con el empleo de MIROR, brillante líquido para limpiar metales y cuya acreditada marca LION NOIR constituye una sólida garantía de su notable eficacia.

La acción de MIROR es instantánea y al ser aplicado el líquido, sólo requiere un mínimo esfuerzo de frotación para que produzca el más satisfactorio efecto.

Ni la oscuridad de la noche, ni la opacidad de la lluvia, consiguen aminorar el brillo y pulimento de los metales tratados con MIROR, producto que vence toda competencia, tanto por la eficacia de su acción, como por la baratura de su precio.

Pídase en todos los establecimientos del ramo, y, especialmente, en la Cooperativa Nacional de Consumos, calles Suipacha y Sarmiento, Buenos Aires.

HERNIAS
ORTOPEDIA FRANCESA — Callao 369
Todas las personas de ambos sexos acometidas de HERNIA, que son torturadas por los Resortes rígidos o engañadas por la contención ilusoria de los Bragueros malos, de las Fajas defectuosas y de los Corsés mal apropiados, deben recurrir a los nuevos aparatos exclusivamente serios y científicos del renombrado especialista de París M. Aug. ROS, los únicos procurando sin molestia alguna la reducción inmediata, perfecta y definitiva de la peligrosa enfermedad.

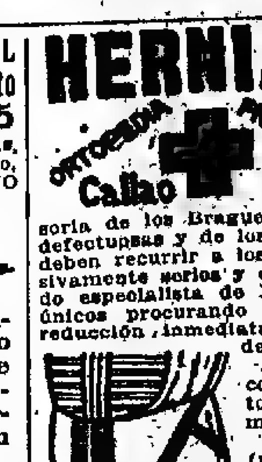

FAJAS perfeccionadas contra la OBESIDAD y todas las afecciones abdominales.
FAJA "L'Academique" (patentada). Elástico especial, extra y fuerte, sin costura, sin ballena y no arrollándose nunca, sostiene y protege los órganos.
Medias elásticas francesas, para Várices.
Folletos por correo:
Callao 369. - A. ROS y Cía. - Buenos Aires.

SECRETAS 606-914 URINARIAS. AVARIOSIS.
Dr. SANTORO. Cura radicalmente la estrechez y debilidad. Abonos económicos. - Calle Perú 877. - De 13 a 17 y de 20 a 21.

DEBILIDAD NERVIOSA
Parálisis, mareos, falta de vitalidad, neuralgias. Electricidad médica. Rayos X.
Dr. P. F. Torrents, Rivadavia 1393. De 14 a 17

Dr. BELGERI Médico de servicio de ojos del Hospital de Clínicas. Jefe del consult. del Hosp. Alvear. - B. Mitre 948. De 15 a 17. U. T. 40, Libertad.

MIGUEL ELKIN

Dentista cirujano: Dientes fijos sin paladar y sin coronas. Operaciones sin dolor. Esmeralda 433

Dr. Enrique Ferreyra
Profesor supl. de la Facultad de Medicina
GARGANTA - NARIZ - OIDOS
Calle DORREGO 701 - Rosario. perm.

Dr. ROA
Jefe especialista del Hosp. P. Piñero. - Piel, Sífilis, Venéreas, Estómago e Intestino. — De 3 a 6 p. m. - Calle ESMERALDA 464.

Asma-Tuberculosis
Enfermedades de los bronquios y pulmones.
Doctor LETTIERI.
Suipacha 612. — De las 15 a 18.

ENFERMEDADES DE NIÑOS
Dr. MANUEL T. CAFFERATA, jefe de clínica del Hospital de Niños. - Consultas de 14 a 16. - Cevallos 252. - U. T. 5463. Libertad

Sus licores, refrescos y perfumes

fabríquelos Vd. mismo, evitando así sean manipulados por intermediarios.
Con los Extractos **SAN AGUSTIN**
puede Vd. hacerlo en su propia casa, sin mayores molestias, y los licores y refrescos preparados serán de un gusto exquisito y los perfumes como los de la más alta calidad.
Dosis para un litro: $ 0.70, franco
Sobre la gran variedad de los extractos San Agustín, con los cuales puede prepararse cualquier licor, refresco y perfume, pida Vd. prospectos a los únicos depositarios:
DROGUERIA FRANCESA, S. A.
Corrientes 2512, Buenos Aires

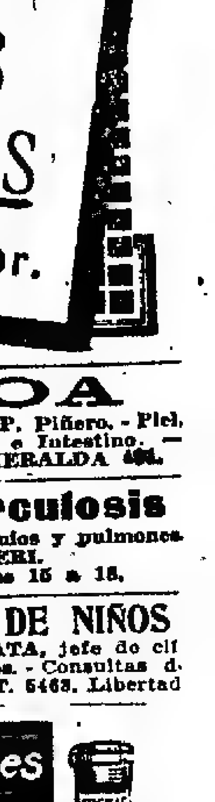

Extractos VIOL son los mejores colorantes. $ 0.75 la caja

FIESTA DE LA RAZA

Nos asociamos en forma práctica a los festejos por el aniversario del DESCUBRIMIENTO DE AMERICA beneficiando al público con 15 días de VENTA EXTRAORDINARIA, durante la cual ofrecemos toda clase de alhajas a precios sin competencia.

(Las Carabelas de Colón en viaje)

DE NIQUEL, forma tonneau, máq. fina, cuadrante moderno con las 24 horas garantida por 2 años, a . . . . $ 9.80

Por cada compra que usted nos haga, sacará una alhaja diferente del

"POZO de las SORPRESAS"

Dentro hay Anillos, Pulseras, Cadenas, Relojes, Aros, Medallas, etc., todo de alta fantasía. Pruebe su suerte eligiendo su propio OBSEQUIO. Todo comprador por suma mayor de $ 5 tiene derecho a extraer una cajita.

REGALAMOS

a todo comprador una pieza para piano, tango

"POZO de las SORPRESAS"

DE ORO 18 kilates, con piedra fina ematite, a . . . $ 20.—

DE PLATA fina platinada, con piedra negra, ematite, $ 40.—
EL MISMO, de oro 18 kilates, $ 60.—

DE PLATA platinada, para hombre, con piedra negra ematite, a . . . $ 20.—
EL MISMO, de oro 18 kilates, a . . . . $ 55.—

DE ORO 18 kts. verde, forma media caña, ultra moderna, muy cómodo, cada una, a . . $ 20.—
EL PAR en estuche, con iniciales, a $ 38.—

DE PLATA fina con piedra negra ematite, a pesos . . . 22.—
EL MISMO, de oro 18 kilates, a . . . $ 30.—

DE ORO 18 kilates y platino, con diamantes, a . . . $ 40.—

DE ORO 18 ktes. con diamantes, a . . $ 40.—

DE ORO 18 ktes. hueco, liso, pulido, para caballero, al precio inverosímil de $ 24.—

DE PLATA fina piedras cabouchón, colores variados, el par, a pesos . . . 4.50

DE ORO 18 ktes. macizo, cincelada a mano, con un brillante, a pesos . . . 65.—

DE NIQUEL, con cinturón de cuero fino, numeración luminosa, máquina de fabricación suiza, sobre rubíes, revisada y garantida por 2 años, al extraordinario precio de . . . . $ 13.50
LA MISMA, con reloj de plata fina, garantida, a . . . . . $ 16.50

DE NIQUEL, con cinturón de cuero ancho, máquina fina sobre rubíes, fabricación suiza, numeración luminosa, revisada y garantida por dos años, al extraordinario precio de . . . . . $ 16.25
LA MISMA, con reloj de plata fina, garantida, a . . . . . $ 18.75

CATALOGO ILUSTRADO LETRA E, 1920, se envía gratis al interior de la República a quien lo solicite. Los pedidos del interior que no excedan de $ 5, deben venir acompañados del importe para el flete — —

A LOS CLIENTES DEL INTERIOR: Tienen derecho a este OBSEQUIO, y un empleado de nuestra casa extraerá del Pozo de las Sorpresas una cajita, que será enviada tal cual se encuentra en él — — —

EL TRUST JOYERO RELOJERO

C. PELLEGRINI ESQ CORRIENTES B. A.

LONDRES - PARIS - ROSARIO (Santa Fé)

OFERTA EXCEPCIONAL DE

:::: 500 TAPADOS DE SEDA EXTRANJEROS, A PRECIOS MODICOS ::::

440

N.o 440. **MUY ELEGANTE** vestido en finos fulares de seda, todos colores y negro, adornados de bordados de seda y metal con plisé en la pollera, pesos . . . . . 92.—
El mismo en lanas lisas livianas, manga larga $ 75.—

ESPONJAS lisas en todos colores, doble ancho, a $ 5.60 y pesos 5.20
BRIN panamá, gran surtido de colores, doble ancho, a $ 3.20 y . . . . . $ 2.60
ESPONJAS Bayader, variación de gustos, a pesos 5.80 y pesos 4.50
DUCHES de seda en todos colores y negro, ancho 90, $ 10.50 y . . . . . $ 9.—
FULARES de seda en todos colores, ancho 90, $ 6.90 y pesos 4.70

N.o 39. **SABANAS** con fino uso doméstico Imperial, adornadas de vainillas pulito, artículo práctico y de resultado garantido. Para 1 plaza, a . . . . . $ 6.70
Para 1 1/2 plaza, a . . . . . $ 8.60
Cameras, a . . . . . $ 9.40
N.o 39 B. **FUNDAS** en buen bramante haciendo juego. Para 1 plaza, a . . . . . $ 1.40
Cameras, con dos bocas, a $ 2.20

CAMISAS y calzones para señora, gran ocasión, a $ 4.95 y pesos 2.90
TOALLAS en granité clase extra, bordados varios modelos, a $ 7.50, 6.20 y . . . . . $ 4.20
MEDIAS de seda color marrón y fisel, ocasión, $ 1.90
MEDIAS de seda vainilladas, en blanca, negra y marrón, a pesos 5.90
BOAS de pluma, largo 70, blancas, negras y color, a pesos 8.80

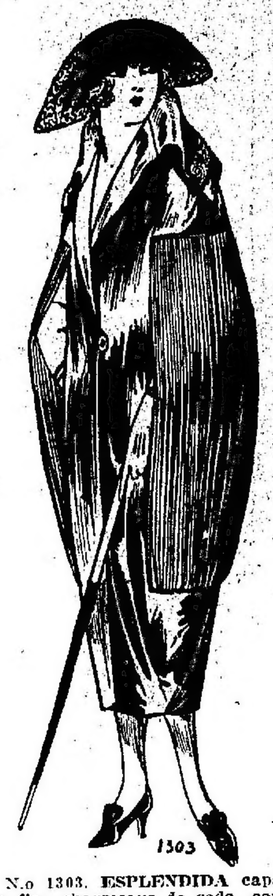

1303

N.o 1303. **ESPLENDIDA** capa en fino charmeaus de seda, con adornos de bordados a mano de seda, metal y mostacilla, plegado acordeón en los costados, medio forro de seda, a pesos . . . . . 189.—

APARECIO NUESTRO CATALOGO
HOY! VIERNES, día de
SALDOS Y RETAZOS

LA IMPERIAL

HERNANDEZ y Cía. — Victoria 802

BAÑOS DE SOL

Cura de la tuberculosis y enfermedades pulmonares, de la sangre, de los huesos y de la piel. - Escrofulosis, raquitismo, debilidad, etc. **SOLARIUM DE LA CLINICA DEL Doctor FEINMANN, Rivadavia 1425. — De 8 a 18. U. T. 202, Rivadavia.**

Dr. Ruiz Gutiérrez

Médico-director del Instituto Policlínico y especialista de las enfermedades secretas de ambos sexos y de la piel, matriz, vejiga, riñones, estómago, reumatismo y afecciones nerviosas. Curación rápida, segura y radical por un sistema especial. Aplicaciones eléctricas con nuevas y completas instalaciones. Rayos X. — Cangallo 1680. - Consultas todos los días de 9 a 12 y de 14 a 19.

Dr. TESTA - ELECTRICIDAD MÉDICA
RAYOS X para Internas, Tuberculosis, Reumáticas, Nerviosas, Piel.
ESMERALDA 472 - De 8 a 10 y 14 a 19 v31

DOCTOR BULLRICH

Profesor sup. de clínica médica de la Facultad. Jefe de sala del Hospital Alvear. Corazón. Pulmones y Sangre.—ARENALES 1445. De 14 a 16. Rayos X.

Secretas-Urinarias-Piel
ENFERMEDADES de SEÑORAS
Dr. P. MALVICINO, Prof. FERULANO
Cura de Estrecheces Uritritis Prostatitis
úlceras y avariosis con aplicación sin dolor
DE 606-914
TUCUMAN 696 de 9 a.m. á 9 p. m.
v30

Dr. BAFICO Especialista en piel, secretas y génito-urinarias. Enfermedades de señoras.—Ex director del Sanatorio de Señoras y médico de sala del Hospital Rawson. — Calle TUCUMAN 710. De 14 a 19. v15oct.

INSTITUTO MEDICO MARAGLIANO

TUBERCULOSIS

Tratamiento por los Sueros MARAGLIANO
SALTA 134. - Consultas: de 13 a 16.

ESTOMAGO E INTESTINOS, atiende con preferencia el Dr. Juan Esteban Pessano, del H. Rawson. Tratamiento especial (por inyecciones, de la constipación habitual, extreñimiento). San Juan 1377, de 14 a 15.

PRODUCTOS "Foran"
DE
GUIDO J. BALANGERO

JABONES

AMARILLO, NEGRO, MARSELLA, ESPAÑA, GLICERINA, INGLES, COCO, DESINFECTANTE

JABON PARA LIMPIAR
(TIPO SAPOLIO)
SU RENDIMIENTO Y EFICACIA REPRESENTA LA MAS ALTA
ECONOMIA
PIDALOS EN TODAS PARTES

USELO Y SE CONVENCERA
UNICOS CONCESIONARIOS:
BALBI, PARODI & MARIOTTI
ESMERALDA, 697
U. T., 2813, Avenida — C. T., 3612, Central

Dr. Noceti

Profesor suplente de la Facultad
Enfermedades de los OJOS Y ANTEOJOS
Calle MAIPU 535. - De 13 a 17 v31

Secretas-Urinarias-Piel
Dr. Spaccesi
ESPECIALISTA
RIÑON - Vejiga - Uretra - Prostata
CURA RAPIDA de SECRETAS y Piel
Uretritis - Gota militar - Estrecheces Ulceras, Debilidad - Eczemas - Cirugía - Cura de la AVARIOSIS con aplicación sin dolor del
606-914
ENFERMEDADES DE SEÑORA
CORRIENTES 1777. 9 a 11 y de 14 a 20
v31

Doctor ENRIQUE FEINMANN

Tratamiento de las enfermedades pulmonares.-Reumatismo y Venéreas: de 8 a 12. Corazón, Estómago y Nerviosas: de 14 a 18. Calle Rivadavia 1425.- Unión T. 202, Rivadavia. perm.

PRIMAVERA 1920

Véase la exposición de modelos exhibidos en nuestras grandes vidrieras. — — —

Alvarez y Cabana
Sarmiento esq. Cerrito

Escuelas Sudamericanas
1059 LAVALLE - 1059, Bs. As.

(Sr. P.) Nombre . . . . .
Dirección . . . . .
Localidad . . . . .

Mande su dirección y recibirá gratis un manual para aprender a escribir a máquina, y folleto explicativo de nuestros cursos por correspondencia de Contador, Teneder de Libros, Caligrafía, Ortografía, etc., pagaderos en mensualidades. Regalamos libros, papeles, sobres, etc., para el estudio y otorgamos diploma. Tenemos 19.000 alumnos. Invitamos a las personas que lean estas líneas, revisen nuestros ficheros para comprobarlo. Devolvemos su dinero si estuviese desconforme de la enseñanza.

Sepa ser RICO

CASA PRINCIPAL DE MARCAS
CARRERAS & Cía.
Nos trasladamos a nuestro local propio
SAN JOSE 583
BUENOS AIRES

Utiles para estancias y cabañas

marcas en acero y de ataeión de cobre especial

Tramitación rápida de boletos de marcas nuevas y renovaciones $ 75
PIDAN CATALOGOS

SECRETAS URINARIAS AVARIOSIS 914
Dr. LAMA — Curación rápida y sin dolor. PAMANA 166. Abonos económicos: 8 a 19. v9

VACUNAS CARBUNCLO: 0.15 la dosis. MANCHA - SEPTICEMIAS. LIGNIERES HERMANOS. 748, Pueyrredón. - Buenos Aires. v31

2 DIAS DE extraordinarias REBAJAS

Gran Liquidación DE TEJIDOS Y SEDAS MERCADERIA DE LA PRESENTE ESTACION

TEJIDOS

VOILE y muselina pintados muy buena calidad, inmensidad de dibujos, precio recame metro su precio $ 1.50 . . . . . $ 0.70
PERCAL buena clase y gusto, especial para batones de color, su valor $ 1.30 . . $ 0.85
ZEPHIRES lisos, rayas y cuadros todos los colores, su precio $ 1.80, el metro . . . . $ 1.20
LINON de puro hilo, dibujos a bastones y lisos; saldo, su precio 2.90 . . . . . $ 2.20
CREP japón muy nuevo, variedad dibujos, especiales para kimonos, su valor $ 2.20, a $ 1.70
GENERO esponja para vestidos de la mejor calidad, surtido de colores doble ancho, su valor $ 7.00, a . . . . . $ 4.50
MUSELINA de pura lana, clase extra, rebajado de $ 4.50 a pesos 2.90
FRANELA sport de pura lana clase especial colores lisos, su precio $ 4.25, a . . . . $ 4.50
Colores rayados, su precio $ 8.90, a . . . . . $ 6.90
SEDA lavable blanca, ancho 90 ctms. a $ 6.90 y . . $ 4.25
SEDA lavable gran surtido de colores, ancho 90 ctms. a $ 7.90, 6.90 y . . . . . $ 5.90

TEJIDOS

SEDA cruda muy buena clase, doble ancho, su precio pesos 4.25 . . . . . $ 2.50
DUCHESE de pura seda blanca, doble ancho, muy rebajado, su precio $ 7.50, a . . . $ 5.90
SATEN granadina de pura seda, todos los colores, al precio especial de $ 7.90 y . . . . $ 6.90
CREP de China pura seda, gran surtido de colores, a $ 7.90 y pesos . . . . . $ 7.25
CREP Georgette de buena calidad, surtido de colores, su precio $ 7.50, a . . . . . $ 5.90
CREP de hilo y seda, blanco y colores, al precio especial de pesos . . . . . $ 1.80
CREP de hilo y seda fantasía, bonitos dibujos, su precio $ 4.50, a . . . . . $ 3.—

LAYETTES

GUARDAPOLVOS confeccionados en brin muy buena clase. Para niño de 4 a 6 años . . . $ 4.25
Para niño de 8 a 10 años pesos 4.50
Para niño de 11 a 12 años pesos 5.50
Para niño de 13 a 14 años pesos 5.90

LAYETTES

DELANTALES en buen percal rayado, adornado con bieses lisos. De 3 a 7 años, su precio $ 4.50, a pesos 3.25
BOMBACHAS madapolán, rica clase. Talles 1 al 3, su precio $ 1.20, a . . . . . $ 0.95
CHAMBERGOS en brín crudo, artículo lavable. Talles 49 al 56, su precio $ 3.90, a . . $ 2.90
CANOTIER paja inglesa ala ancha, en todo tamaño $ 6.50
VESTIDOS en zephir rayado, cuello y puños festoneados. De 1 a 4 años . . . . . $ 2.90
VESTIDOS en voile blanco, gran cuello del mismo, adornado con bieses de color; en rosa, celeste y bleu. Para 1 año, su precio $ 7.90, a . . . . . $ 5.90
Aumento $ 1.00 por edad hasta 5 años.
PANTALONES con bretel en brín de color y blanco con bolsillos, bordados con fantasía. Talle 1, su precio $ 7.90, a . . . $ 6.50
Aumento 0.25 por edad hasta 4 años.

Gran surtido en vestidos y sombreros de estación, para niñas a precios muy reducidos.

SALDOS, RETAZOS Y OCASIONES
En todos los departamentos

Continuamos liquidando nuestra sección
CALZADOS

Mañana sábado nuestra casa cierra a las 12.30

ADHEMAR

CANGALLO esq. SUIPACHA.

POR POCOS DIAS SOLAMENTE

BOTIN BOX-CALF, cosido, todo suela

Indestructible a $ 9.80 el par del 38 al 46

DE POTRO charolado, caña mate, emplantillado con botones o cordones

a $ 12.90 el par del 38 al 46

OTROS 5.000 PARES

a $ 12.90 el par del 38 al 46

Ofrecemos al público este modelo de botín como el mejor calzado de invierno, garantido contra la humedad. Usarlo una vez es adoptarlo para siempre. Cosido, doble suela y forrado en cuero. Los pedidos del interior, remitir $ 0.40 para flete. — J. ALTIERI.

CANGALLO 461
Av. DE MAYO 615

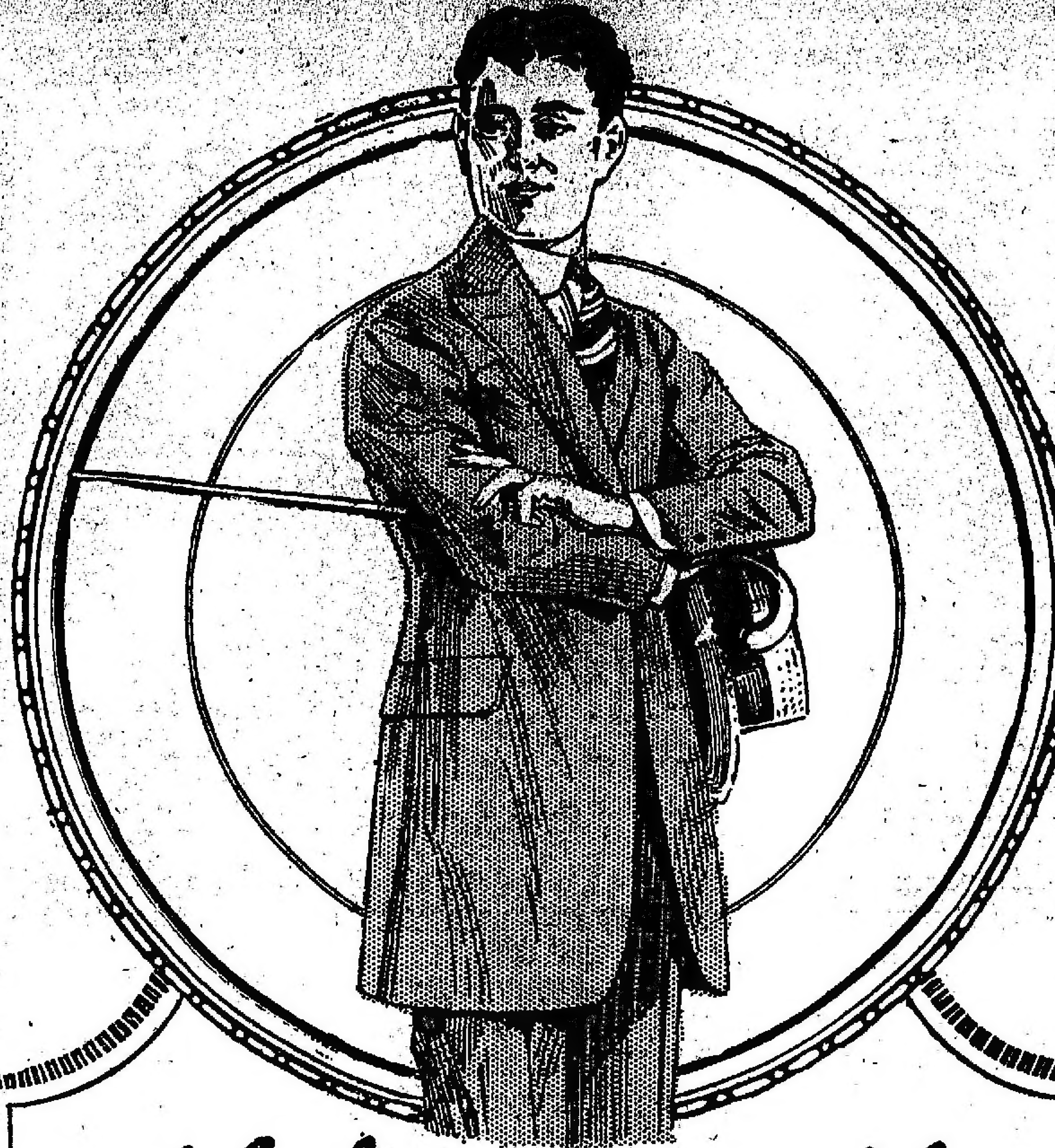

¿Se ha convencido?

Estas son las ventajas que obtienen los que nos visitan hoy viernes, por ser nuestro

DIA DE SALDOS

Examine estos precios en

CONFECCIONES PARA HOMBRES

TRAJES de saco, esmeradamente confeccionados en casimires de pura lana, gran variedad de gustos, artículo para la estación, a . . . . . . $ 55-

AMBO en rico casimir tropical, esmeradamente confeccionado, gran variedad de colores, desde . . . . . . $ 28-

BREECHE confeccionado en brín de muy buena calidad, en color blanco y crudo, en todos los tamaños, desde . . . . . . $ 10-

CONFECCIONES PARA NIÑOS

SOMBRERO marinera, en paja muy fina, a . . . . . . $ 9.95

COMBINACION de piqué blanco, de buena calidad, con bordados, para niños de 2 a 6 años, a . . . . . . $ 5.50

TRAJE holandés, en brín crudo con cuello clarín blanco, bordado a mano, para niños de 2 a 7 años, a . . . . . . $ 8.—

Hoy obsequiamos con novedosos juguetes a los niños de nuestros clientes

INVITAMOS

a Vd. a visitar nuestra Sección Medidas, donde tenemos en exhibición los modelos más novedosos para la temporada de verano.

Los PEDIDOS del INTERIOR, son atendidos con preferencia.

CRÉDITOS

Acordamos liberalmente en todo el país, a pagar en 10 meses

SOLICITE INFORMES

MURO y Cía

BME. MITRE - ESQ. MAIPU

Sucursal en ROSARIO de SANTA FE, calle CORDOBA, 1298.

DUNLOP

MAGNUM

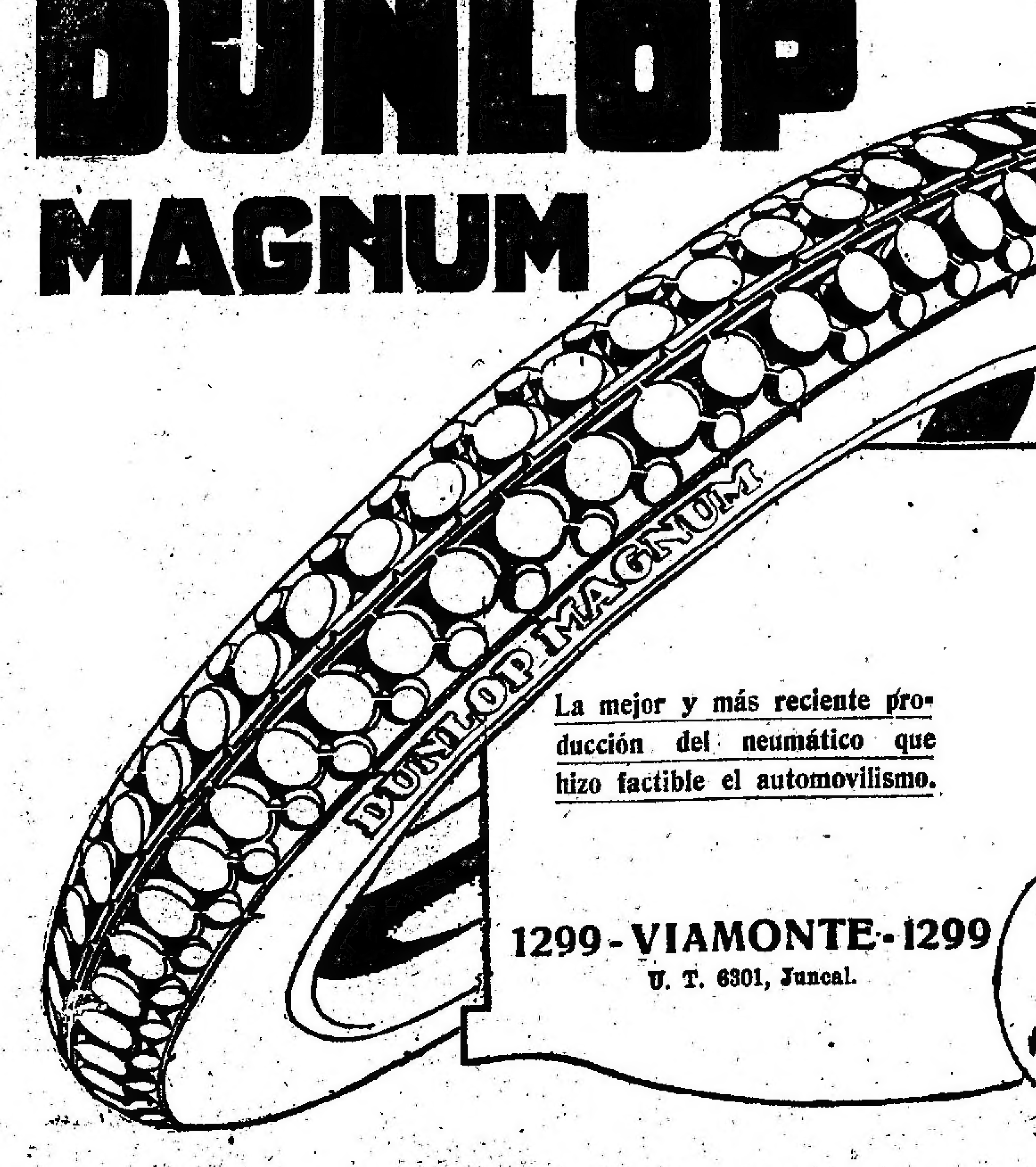

La mejor y más reciente producción del neumático que hizo factible el automovilismo.

1299 - VIAMONTE - 1299

U. T. 6301, Juncal.

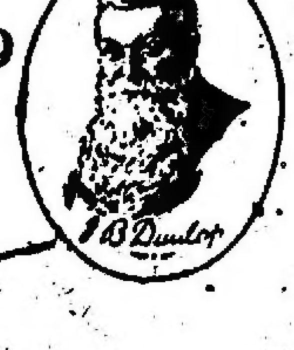

HOY VIERNES Y MAÑANA SABADO HASTA LAS 12.30

"Ciudad de México", efectúa en su "Casa Central" y en el "Anexo Niños", dos días de

OCASIONES.

EN ARTICULOS DE MODA Y CALIDAD, A

PRECIOS EXCEPCIONALMENTE REDUCIDOS

No. 303. VARIADO surtido en formas de alta novedad para señoras, señoritas y niñas, en paja tagal, colores de moda, a $ 5.50

("CASA CENTRAL" planta baja)

MEDIAS muselina negra o marrón, de algodón, planta o talón reforzado, artículo de buen resultado, a . . . . . . $ 0.95

("CASA CENTRAL" 1er. piso)

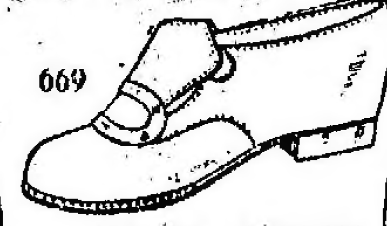

N.° 669. ZAPATOS para niñas, en potrillo charolado, forma mosquetero, forrado en badana blanca, suela gruesa y punteada.

Nos.:	30-31	32-33
$	9.—	9.90
Nos.:	26-27	28-29
$	7.20	8.10

("Anexo Niños" piso 2.°)

CAMISETAS punto tricot de algodón, colores: rosa o blanco, todos los tamaños: con mangas en blanco a $ 2.75 sin mangas a $ 1.75

(CASA CENTRAL 1er. piso)

MEDIAS de seda, con borde ancho, talón y planta reforzada, en negro y blancas, a . . $ 2.40

"CASA CENTRAL" 1er. piso

RETAZOS y SALDOS

En los departamentos respectivos de

TEJIDOS Y SEDERIA

de la "Casa Central" (planta baja) "Ciudad de México" realiza esta clásica venta especial de RETAZOS, los

PRECIOS EXTRAORDINARIAMENTE REDUCIDOS

REGIRAN, UNICAMENTE, DURANTE ESTOS DOS DIAS:

N.o 263 TRAJECITO en brín rayado cuello de piqué, vainillado.

Años:	2-3	4-5	6-7
$	4.25	4.50	4.90

("Anexo Niños" 3er. piso)

No. 264. BATON, elegante, en muy buena clase de percal, fondo azul, con dibujos variados, pespuntes y botoncitos del mismo género. Talles del 42 al 52 $ 6.40.

"Casa Central" 1er. piso

Hoy Viernes y Mañana Sábado HASTA LAS 12.30

CIUDAD DE MEXICO

FLORIDA Y SARMIENTO

Bs. AIRES

"COLAGÓGENUS"

Es la medicación más completa y eficaz para eliminar en pocos días y con una sola dosis todas las PIEDRAS, CALCULOS y ARENILLAS del

HIGADO Y RIÑONES

Centenares de personas lo han tomado con RESULTADOS TODOS POSITIVOS.

Para pedidos y prospectos dirigirse al único depositario

D. Ausländer y Cía.

CORDOBA 1636 - Bs. As.

También se vende en la Franco-Inglesa y otras buenas farmacias.

Agente para Santa Fe y Córdoba:

S. GUTIERREZ

San Juan 970 - Rosario

Venta libre. Certificado No. 4807 del Dep. Nac. de Higiene.

ALMORRANAS HEMORROIDES

Unico tratamiento científico de cura garantida sin dolor, sin operación y sin pomadas.

Doctor CASARINO

Calle Suipacha 823. - De 15 a 20.

Para toda la Familia

Nada hay mejor que estimule la digestión y eliminación, más placentera y naturalmente, que la

SAL DE FRUTA DE ENO

Un aperitivo muy agradable

De acción efectiva sobre los órganos digestivos e intestinos, corrigiendo rápidamente los dolores de cabeza, biliosidad, agotamiento, indigestión y muchas enfermedades causadas por el estreñimiento sin producir la más mínima molestia. Sus resultados son siempre agradables y altamente satisfactorios.

De venta en todas las Droguerías

Preparada exclusivamente por J. C. ENO, Ltd., Londres, S. E., Inglaterra.

Agentes Vendedores: Harold F. Ritchie & Co., Inc., Nueva York, Toronto, Sidney.

"LOS LUTOS"

445 - CARLOS PELLEGRINI - 445

ENTRE CORRIENTES Y LAVALLE

HOY VIERNES

beneficiamos a nuestros clientes con un 5 o/o de descuento, en todas las compras que nos efectúen al contado.

OCASIONES

ETAMINA de pura lana, el metro, desde $	6.---	TOCAS con velo, a pesos	25.---
ESPUMILLAS pura seda, el metro, desde $	9.50	COMBINACIONES de seda lavable, a . . . $	35.---
CHALES de cinco puntas, con cuello, a $	27.50	BLUSAS de Jersey de seda, a . . . . . $	21.50
TAPADOS en fina etamina, a . . . . . $	75.--	PAÑUELOS de mano, cada uno, a . . . . $	0.50

CREDITOS, en condiciones liberales

U. T. 1873 Libertad. 445-Carlos Pellegrini-445

"Los Lutos"

SILLAS de VIENA Legítimas a $ 130 DOCENA

LEGARRE & Cía.

Muebles de oficina

PIDAN CATALOGOS

377 SARMIENTO 377

Dr. Angel J. Villa

Cirujano del Hospital Fernández (mujeres), partos y enfermedades de señoras y cirugía abdominal. — Consultas: lunes, miércoles y viernes, de 16 a 19. Otros días a horas pedidas. - Nuevo domicilio:

VIAMONTE 1574 - U. T. 800, Lib.

SECRETAS

Urinarias, Avariosis Sangre y Debilidad

606-914

Curo rápido Uretritis, Estrechez, Ulcera, Gota militar por mi método Vibro Eléctrico y mi sonda de Auto-presión

Dr. SPINEDI - Rivadavia 1359.

De 9 a 12 y de 14 a 20 (Domingos de 9 a 12)

OIDO, NARIZ Y GARGANTA

Dr. A. MARTINI, de los hospitales de Torino y Génova. — Director del servicio de oído, nariz y garganta del Hospital Italiano. Consultas de 14 a 17.—Alsina 1648. v3nov

Cassullo Hnos.

Cirujanos dentistas. Especialistas en dentaduras de puente con dientes de nuestra invención, novísimo sistema propio de la casa, garantida la más sólida, hermosa y cómoda.

Enviamos folletos a quien lo solicite. Extracciones sin dolor. AVENIDA DE MAYO 1111, Buenos Aires.—ANDES 206, Montevideo. Esta casa no tiene representantes en ningún punto de la República.

SECRETAS HEMORROIDES ULCERAS, sin operar. Supuraciones crónicas, Várices, ECZEMAS. Consultorio médico, Sarandí 27, de 17 a 19

Tartamudos

Mala pronunciación, desarrollo voz, nuevo sistema sin operar ni drogas. D. GUIU, calle Sarandí 27. - De 17 a 19.

AVISOS FUNEBRES

SEPELIOS

✝ MERCEDES IDOYAGA — q. e. p. d. —Falleció el 7 de octubre de 1920, confortada con los auxilios de la santa religión y la bendición papal. — Su hijo adoptivo Bernardo Idoyaga Quirno y Rosa Zambiano de Idoyaga Quirno; su hermana Concepción Idoyaga; sus sobrinos Emma Idoyaga Quirno, María Luisa Idoyaga de Idoyaga Molina, Julio Idoyaga Molina, María Luisa Gómez de Villar y Carmen Gómez de Oroquieta (ausentes), su hermana política Alejandra Mañay de Idoyaga, y demás sobrinos y primos invitan a sus relaciones a acompañar los restos de la extinta al cementerio del Norte, hoy viernes 8, a las 16. Se ruega no enviar coronas. El duelo se despedirá por tarjeta. Casa mortuoria, Varela 66 (Flores). Nota: Servicio casa Mirás, Balcarce 213 y Callao y Córdoba.

✝ JOSE STELLA—q. e. p. d.—Falleció el 7 de octubre de 1920.—Sus hijos Rosa Stella de Aquila, Antonia Stella de Parizi (ausente), Manuela Stella de Aquila, Concepción Stella de Hipólito y Eugenio Stella; sus hijos políticos Eugenio Aquila, Lorenzo Parizi y Ernesto Hipólito; sus nietos, sobrinos, primos y demás deudos invitan a sus relaciones a acompañar los restos del extinto al cementerio del Oeste, hoy viernes 8, a las 15. Se ruega no enviar coronas. El duelo se despedirá por tarjeta. Casa mortuoria, Viamonte 1135. Nota: Servicio casa Mirás, Balcarce 213 y Callao y Córdoba.

✝ EUFEMIA C. DE OLIVERA—q. e. p. d.—Falleció el 7 de octubre de 1920, confortada con los auxilios de la santa religión y la bendición papal.—Sus hijos Tomás, Servillano Golter y Francisco Pedro Olivera; sus hermanos Anastasio, Fermín e Ignacio Calderón (ausente); sus hermanos políticos, sobrinos, primos y demás deudos participan a sus relaciones su fallecimiento, y que sus restos fueron trasladados a Juárez (provincia de Buenos Aires), ayer jueves 7, por el tren de las 21.15, para ser sepultados en esa localidad. Nota: Servicio casa Mirás, Balcarce 212 y Callao y Córdoba.

✝ Doctor CELESTINO ORTIZ FRAGUEIRO—q. e. p. d.—Falleció en Ascochinga (provincia de Córdoba), el 5 de octubre de 1920, confortado con los auxilios de la santa religión y la bendición papal.—Su señora madre Flavia F. de Ortiz, sus tías Josefina Fragueiro, María F. de de la Torre Urizar, Elena F. de de la Barra, Sara F. de Croll, Alcira F. de Papendieck, Sofía F. de Anselmo y Delia Ortiz de Comuleras, sus tíos Antonio, Eduardo, Carlos y Federico Fragueiro, sus tíos políticos, primos y demás deudos invitan a sus relaciones a acompañar los restos del extinto al cementerio del Norte, hoy viernes 8 de octubre. La comitiva fúnebre partirá de la estación Retiro (F. C. C. C.), a las 16 horas. Se ruega no enviar coronas. Se despedirá por tarjeta. Servicio de la casa Iribarne, Callao 416 y J. E. Uriburu 1230. v8

✝ Doctor CELESTINO ORTIZ FRAGUEIRO—q. e. p. d.—La comisión de abogados egresados del curso de 1916, de la Facultad de Derecho de Buenos Aires, invita a los compañeros del extinto a recibir sus restos.

✝ FEDERICO A. KONIG—q. e. p. d.—Falleció el 7 de octubre de 1920—Sus hermanos Rosario K. de Konig, Catalina K. de Ferro y Carlos Konig; sus hermanos políticos Pablo Konig y Manuel Ferro; tíos, sobrinos, primos y demás deudos invitan a sus relaciones a acompañar los restos del extinto al cementerio del Oeste, hoy viernes 8. La comitiva fúnebre partirá de la estación Colegiales, F. C. C. A., a las 16. Casa mortuoria, Alvear 189 (Villa Ballester). Se ruega no enviar coronas. Se despedirá por tarjeta. Servicio de la casa Iribarne, Callao 416 y J. E. Uriburu 1230.

✝ JUAN RAMON LARRIERA—q. e. p. d.—Falleció el 7 de octubre de 1920.—Sus padres Teófilo Larriera y Armanda Villar; su hermanito; sus abuelos, sus tíos, primos y demás deudos invitan a sus relaciones a acompañar los restos del extinto al cementerio del Oeste, hoy viernes 8 a las 10. Casa mortuoria, Seguróla 484. —En la Compañía Nacional, C. Pellegrini 594, habrá carruajes.

✝ PEDRO BELLOMO—q. e. p. d.—Falleció el 7 de octubre de 1920.—Sus hijos Luis P., Elena B. de Bancalari Devoto y María B. de Sacco; sus hijos políticos Juan Bancalari Devoto y Esteban Sacco; sus nietos Juan, María Elena y Beatriz Bancalari; sus hermanos políticos, sobrinos y demás deudos invitan a sus relaciones a acompañar los restos del extinto al cementerio del Oeste, hoy viernes 8, a las 10. El duelo se despedirá por tarjeta. Se ruega no enviar coronas. Casa mortuoria, Otamendi 486. Carruajes casa Lázaro Costa, Callao y Santa Fe y Rioja 280.

✝ RAFAEL MARCIANO.—q. e. p. d.—Falleció el 7 de octubre de 1920, a los 87 años, confortado con los auxilios de la santa religión y la bendición papal.—Sus hijos Filomena M. de Persico y Pascual (ausente), Fortunato y Santiago Marciano, sus hijas políticas Antonia C. de Marciano, Carolina B. de Marciano, Luisa B. de Marciano, nietos, nieta, sobrino y sobrinas y demás deudos invitan a sus relaciones a acompañar los restos del extinto al cementerio del Oeste, hoy viernes 8, a las 14.30. Casa mortuoria, Defensa 1056, dpto. 7. Nota: Carruajes en la casa Vicente González, Laprida 1285.

✝ GIOELE FERRATI DE MEI.—q. e. p. d.—Falleció el 7 de octubre de 1920.—Su esposo Francisco Mei; sus hijos Victorio, María, Josefa M. de Martinelli y Emma M. de Backe, sus hijos políticos Francisco Martinelli y Ricardo Backe, sus hermanos (ausentes), nietos, sobrinos, primos y demás deudos invitan a sus relaciones a acompañar sus restos al cementerio del Oeste, hoy viernes 8, a las 9.30. Se ruega no enviar coronas. El duelo se despedirá por tarjeta. Casa mortuoria, 15 de Noviembre No. 1754. Servicio casa V. J. Fenili, Rioja 1917-23, Av. La Plata 459-61 y Campos 2845 V. Alsina.

✝ MANUEL SOSA — q. e. p. d. — Falleció el 7 de octubre de 1920. — Su esposa Luisa S. de Sosa; sus hijas Teresa y Blanca Nieve; su señora madre Teresa Coffone; su padre político Rafael Bruno y demás deudos invitan a sus relaciones a acompañar los restos del extinto al cementerio del Oeste hoy viernes 8, a las 15.30. Casa mortuoria, Constitución 3315. —Carruajes casa Pedro A. Moreyra, Rioja 176.

(Los avisos fúnebres continúan en la página siguiente)

Peralta Martinez y Serna

CASAS

*JUDICIALES — EN LA CA-*pital: Propiedades centrales, de renta. Pertenecientes a la sucesión de doña Emilia Mantegazza de Tognoni.
HOY VIERNES 8 de octubre a las 15, en nuestra casa, 320 San Martín 326.
Detalle:
CORRIENTES 2029|35, entre Ayacucho y Junín. Terreno 10m39 por 56m29. Ad corpus. Edificio compuesto de cinco departamentos, dos de ellos al frente, con negocios. Base, $ 115.362.62.
NOTABLE ESQUINA PARA FABRICA O INDUSTRIA. Bulnes 620 y Valentín Gómez 3801|47. Una casa y grandes galpones, en terreno de 55m16 de frente al Sur y 17m579 de frente al E. Produce $ 650, con contrato. Base, $ 73.115.49.
CASA HABITACION. Corrientes 4319, entre Rawson y Pringles. Sala, comedor, baño, 6 habitaciones y dependencias. Terreno: 8m66 por 43m30. Base, $ 46.498.68.
NEGOCIO Y HABITACION. Bulnes esq. Valentín Gómez 3797|99. Salón de ventas con instalaciones, tres habitaciones, baño y dependencias. Terreno: 8m66 por 21m21. Base, $ 19.238.33.
BULNES 626, entre Corrientes y V. Gómez. Para depósito o industria; amplio terreno con galpón. Mide 8m37 por 57m77. Produce $ 150, con contrato. Base, pesos 30.144.96.
GRAN FINCA DE RENTA. Corrientes 3820|28. Edificio moderno de dos plantas. Negocio y casa habitación en los bajos y dos casas de familia en altos. Terreno: 11m79 por 30m74 y 10m30 de contrafrente. Base, $ 70.495.20.
BULNES Y VALENTIN GOMEZ. Esquina con frentes al N. y O. Dos casas de familia. En terreno de 14m25 por 17m97. Base, $ 33.283.38.
Juzgado del doctor Roberto Bunge, secretaría del doctor Alsina. Las bases son las 2|3 partes de la tasación. 8 o|o de seña y 2 o|o de comisión — Peralta Martinez y Serna. o1

JUDICIAL — DE RENTA. Al Sur. Propiedad Zabaleta 441|43, entre Tupungato y Pasaje Quintana. A cuatro cuadras al S. de la Av. Caseros. Juez doctor Klappenbach, secretaría del doctor Schatz. Juicio Banco El Hogar Propio con Gregorio Rigau. Base $ 10.333.33, o sea los dos tercios de la tasación.
EL DOMINGO 17 de octubre, a las 14, en la misma propiedad. Terreno 8m66 de frente por 40m0s de fondo en el lado S. y 39m93 en el del N. Edificio: Con frente símil piedra, consta de cuatro departamentos, uno al frente con sala, tres habitaciones, cocina, w. c., patio, etc. En interior, con entrada independiente, los otros tres, cada uno consta de dos habitaciones, cocina, w. c., patio, etc., teniendo el primero de estos una pieza más en altos. El comprador deberá entregar 8 o|o de seña y a cuenta de precio y 2 o|o de comisión. Informes, 320 San Martín 326. Nota: "Certifico en cuanto ha lugar por derecho y de acuerdo con lo ordenado en el auto de fs. 77 vta., que por este juzgado y secretaría del que suscribe tramitan los autos caratulados Banco El Hogar Propio, solicitando unos informes, en los cuales consta, independientemente del crédito que se ejecuta en estos autos á don Gregorio Rigau, que el expresado Banco ha demandado el pago de la suma de $ 12.200 m|n contra don Eduardo Juárez Pérez, por mejoras efectuadas en la casa calle Zabaleta 441, que se ejecuta en estos autos. Cumpliendo lo ordenado, expido el presente, que sello y firmo a los 18 días del mes de septiembre año del sello.—Carlos Schatz".—Peralta Martinez y Serna.—Carlos Schatz, secretario. o2

PROPIEDAD moderna al Sur. Salcedo 2873, entre Dean Funes y Luca. En buen barrio de familias, con tranvías a toda dirección. Base, $ 18.000.
EL DOMINGO 10 de octubre, a las 15, en la misma propiedad. Terreno: 10 varas por 27 de fondo. Edificio: frente símil piedra con balcones de hierro, zaguán, cancel, vestíbulo, sala, comedor, tres habitaciones, cuarto de baño, cocina de material y a gas, habitación en altos, patio de mosaico, etc. Obras sanitarias, afirmado pago. Todos los detalles de la construcción han sido prolijamente cuidados. Recomendamos la inspección. Horas de 14 a 17. Título perfecto.—Peralta Martinez y Serna. o3

PUBLIO MASSINI y Cía.

o2v13

MAGNIFICA casa-quinta en Temperley. A 200 metros de la estación, Boulevard 14 de Julio No. 141, entre Almirante Brown y Garay, con el adoquinado del frente íntegramente pago. Edificada en terreno de 30 varas de frente por 55 vs. de fondo. Construcción moderna, sólida y elegante, lindísimo jardín, cocheras, caballerizas, garage, luz eléctrica, cloacas propias, etc. EDIFICIO: Estilo chalet con frente al jardín. Subsuelo: entrada de servicio, vestíbulo, 3 dormitorios de servicio, 2 piezas pequeñas, pasillo, baño, cocina con económica e intermediario, antecocina, despensa, carbonera. Rez de chausse, entrada con escalones de mármol, hall, sala, escritorio, comedor, pieza de costura, toilet, arriate para plantas. Primer piso: Terraza, 4 dormitorios, pieza de roperos y baño, escalera principal, etc. etc. Base, $ 80.000 m|n de los cuales el comprador abonará $ 20.000 al contado y el excedente, mitad a un año y mitad a dos años con garantía hipotecaria de la misma finca y 7 o|o de interés anual.
EL MIERCOLES 13 de octubre, a las 15 (3 p. m.), en nuestra casa San Martín 481|85. Títulos perfectos. Seña 8 o|o. Comisión 2 o|o. Puede visitarse de 10 a 12 y de 14 a 17. Informes en nuestras oficinas.—Publio Massini y Cía. v13

EL GRAN REMATE DEL año. Para quintas, cabañas, tambos, estancuelas, criaderos de aves, viveros, hortalizas y descanso de hacienda. 4.300 hects., lindando con la Capital Federal, en los partidos de Lomas de Zamora y Monte Grande (hoy E. Echevarría) a 30 minutos de plaza Constitución, F. C. Sud y con 5 estaciones que lo rodean: Monte Grande y Llavallol, F. C. S.; Santa Catalina, del Oeste; y Agustín Elía e Ing. Budge, del Midland. De la primera comienza el campo a las 6 cds. Hay camino adoquinado desde Buenos Aires a Temperley y está resuelta su prolongación, pasando por el frente de lo que remataremos. Calles directas a Mataderos, Tablada, Flores, Lanús y Avellaneda. Puede fácilmente irse con automóvil y aun en coche. Venderemos en lotes desde 4 hects. a 200 y siempre con opción y a plazos. La subasta se efectúa por cuenta y orden de la Cía. Sansinena de Carnes Congeladas.
EL MIERCOLES 17 de noviembre, a las 15, en nuestra casa, San Martín 481|485. Próximamente más detalles. Planos en nuestras oficinas.—Publio Massini y Cía. o3v10

EN 80 MENSUALIDADES— Ciudad de Avellaneda (Barracas al Sud). Barrio eminentemente obrero, muy cerca del Riachuelo y del Mercado Central de Frutos. A 3 cds. de la Av. Mitre, entrando directamente por la calle O'Gorman. Son 2 manzanas divididas en 62 lotes entre las dos vías del F. C. Sud. Los terrenos dan frente a las calles Roca, Vicente López, Cochabamba, French y Lavalle. Las fábricas, barracas y la población obrera los rodea en absoluto. Base, 2 $ la vara cda., en 80 mensualidades sin interés. Títulos perfectos. Escrituras ante el escribano Manuel Gutiérrez, desde el primer momento, sin más desembolso que dos mensualidades de garantía en el acto del remate y dos más al escriturar, las que se descontarán de las 4 últimas.
EL DOMINGO 10 de octubre, a las 15, sobre los mismos terrenos. Los lotes se entregarán medidos y amojonados por el ingeniero Gambier. Comisión 2 o|o a cargo del comprador. Planos e informes en nuestra casa, San Martín 481|485. Publio Massini y Cía. o5v10oct.

*EL CASCO DEL ESTABLE-*cimiento "Los Talas". Por cuenta y orden del Banco Belga de Préstamos Territoriales. En jurisdicción de la ciudad de La Plata, distrito de Los Talas, sección 3ra. Dividido en 60 chacras, desde 2 hasta 11 hectáreas cada una. Tierra negra vegetal de producción maravillosa, toda bajo cultivo de verduras y frutales para proveer la población de esa capital, con tan fáciles medios de transportes que tiene el tranvía eléctrico No 23 que va a Berisso y La Plata. A 5 cds. del campo, desde el punto terminal de la vía y que es conocido por el almacén "Las Cloacas" y de ahí un camino magnífico de conchilla. Además del casco de la estancia, muy buena población, ubicado en el lote No. 50; hay en este mismo otro edificio con negocio de almacén, en el 36 un gran galpón y habitaciones, en el 1 un buen edificio nuevo de material, donde funciona la escuela N.º 60, y en el lote 9, otra población también de material donde funciona el destacamento de policía. En el lote 32, un molino. El resto de las poblaciones existentes en el campo pertenecen a los colonos. Este establecimiento está a pocas cuadras de Berisso, donde están los frigoríficos de Swift y Armour y el gran Dock de La Plata. La fracción que ahora sacamos a la venta, no comprende la parte de los bañados sobre el Río de la Plata, sino exclusivamente la parte alta, libre de inundaciones por las crecientes del río y la prueba de ello es que está todo trabajado y habitado; hay que visitarlo para convencerse y la mejor manera de hacerlo es yendo por ferrocarril o automóvil a La Plata, allí tomar el tranvía No. 25 hasta Berisso, donde trasborda al 23 que va a "Los Talas" (5 cds. del campo), donde habrá coches y esperará el administrador de la colonia, don Modesto Suárez para enseñar el campo y suministrar todos los informes que deseen; el viaje es corto, cómodo y hasta de placer.
EL MIERCOLES 27 de octubre, a las 15, en nuestra casa, San Martín 481-85 venderemos estas chacras con base de pesos 400 m|n. la hectárea, menos los lotes con población, cuyas bases se indican en el plano de este remate, con escrituras por ante el escribano don Ramón Dibar, y pagaderos tercera parte al contado, 2a. parte a un año y 3a. parte a dos años con el 7 o|o de interés por semestres anticipados y garantía hipotecaria del mismo campo. Se está pagando de 40 a 45 $ la hectárea de arrendamiento sin contrato, y habrá que dar término a los chacareros para el levantamiento de la presente cosecha. Los lotes se entregan medidos y amojonados por el ingeniero M. E. Miguens. Títulos perfectos. Seña, 8 o|o. Comisión, 2 o|o. Planos y más datos, en nuestras oficinas, San Martín 481-85, Buenos Aires.—Publio Massini y Cía. v11

ADOLFO BULLRICH & Cía.

UN "FILM" DEL "HARAS REYLES"

EXHIBIREMOS HOY VIERNES

a las 17.30 en nuestra casa Florida 273

En el que los interesados podrán apreciar el valor y la importancia que tienen las instalaciones, poblaciones y mejoras, implantadas en las 435 hectáreas que comprenden dicho establecimiento, situado en Lobería, que remataremos

EL MIERCOLES 27 DE OCTUBRE

a las 15 horas en nuestro hall.

Adolfo Bullrich y Cía.

EL HARAS REYLES. EN Lobería, con sus muchas y valiosas instalaciones que lo acreditan como uno de los mejores establecimientos modernos de la república. Son 435 hectáreas, 63 áreas y 31 centiáreas de buen campo a unas 3 1|2 leguas de la estación Lobería (F. C. S.). Está alambrado en su perímetro y dividido en 15 potreros con líneas de primer orden y algunos de ellos con alambre tejido. Además en otro cuadro se halla el casco del establecimiento. Consta de un chalet de tres plantas: la baja, con escritorio, despensa, cocina, 3 piezas para servicio, baño y w. c. En planta alta comedor, antecomedor, sala, 3 dormitorios y 2 cuartos de baño. En segundo piso alto, biblioteca. Galpón de padrillos: Es de material con 3 grandes boxes, pieza para raciones y pieza para cuidador. Garage: de material, capacidad 2 autos. Galpón de preparación: de material, con 40 boxes, divisiones de madera, pisos ladrillo de canto. Cuatro grandes galpones de madera, piso ladrillo de canto con 21 boxes cada uno. Granero y casa de peones: de material con 10 piezas, cada una con agua corriente, cocina, comedor, baño y w. c. Pieza para motor y bomba hidráulica motor Esclavo Blanco y dínamos, pieza para acumuladores y pieza de máquinas. El primer piso destinado a granero. Un galponcito de cinc. Granero de cinc dividido en 4 secciones, con 3 piezas para carpintería y herramientas. Otro granero cobertizo de cinc y tambo. Gallinero de material. Todo el casco está rodeado de un hermoso parque con divisiones de alambre tejido y circundados de árboles. La calle de acceso a él, es de eucaliptus en una extensión de 1300 metros. Base $ 280.000 m|n.
EL MIERCOLES 27 de octubre, a las 15 horas en nuestra casa Florida 269 y 273. Tal como se encuentra el campo se adapta para la instalación de una cabaña, pues cuenta con todos los elementos que pueden ser utilizables para ese objeto. Tiene diversos cuadros con alfalfa y avena. Se revisa por Lobería. En el campo se facilitará la inspección. Exigiremos el 5 o|o a cuenta de precio y el 2 o|o de n|comisión. Planos e informes en nuestra casa.—Adolfo Bullrich y Cía. s30

JUDICIAL — LOS terrenos de Villate Olaguer, en Vicente López, divididos en 77 lotes con opción, con superficies que varían entre 2.094.70 y 36.892.80 mts. cds. Ubicación importantísima, a 30 minutos de Retiro, con 24 trenes diarios de ida y vuelta, con la estación Munro (F. C. C. C.). Frente a los terrenos en venta; a cuatro cuadras de la estación Bartolomé Mitre (F. C. C. A.) y de la estación Florida, a la misma distancia de la Avenida Santa Fe (con tranvía) y en un paraje alto y pintoresco donde tanto se presta para la subdivisión en pequeños lotes, como tiene su sitio indicado la fábrica, depósito o industria de cualquier naturaleza, por su proximidad a la estación y por hallarse tan próximo a la Avenida Santa Fe, cuyo adoquinado facilitaría el tráfico de los carros. Dan frente a las calles Corrientes, Carlos Villate, Avenida Bartolomé Mitre, calle del Cementerio, Antonio Malaver, Antonio Olaguer Feliú y otras sin nombre.
EL DOMINGO 10 de octubre, a las 14 horas, en los mismos terrenos. Orden del Sr. Juez Uladislao F. Padilla, secretaría del Dr. Dámaso Palacio en la sucesión de don Carlos Villate Olaguer. La base para la venta será la de las dos terceras partes de la tasación $ 0.32, $ 0.53, $ 0.50, $ 1, $ 1.50 m|n. el metro cuadrado, según lote y que se detallan en los planos que tenemos en nuestra casa a disposición de los interesados. Las escrituras serán otorgadas ante la escribanía del señor Isaac Márquez. Exigiremos el 8 o|o a cuenta de precio y el 2 o|o de nuestra comisión. Otros informes, pídanse en nuestra casa, Florida 269 y 273.—Adolfo Bullrich y Cía. s26

EN LOBERIA — UNO DE los campos reputados como de lo mejor de esa importante zona. A cuatro leguas del pueblo y a 14 del puerto de Quequén. 579 hectáreas, 91 áreas y 83 centiáreas de tierra excelente apta tanto para ganadería como para agricultura, con rica agua de 4 y 5 metros de profundidad. Base pesos 300 m|n. la hectárea, pagaderos mitad al contado y mitad a un año de plazo con garantía hipotecaria e interés de 7 o|o anual.
EL MARTES 19 de octubre a las 15, en nuestra casa, Florida 269 y 273. Está alambrado en su perímetro, con cuatro líneas medianeras y una propia que correr al costado de la calle. Linda al NO. con M. G. de Gowland; al SO., R. Lavalle, al SE., C. G. Pasman, y al NE., F. Gándara. No se incluyen en la venta las poblaciones. Para revisarlo dirigirse en Lobería al señor Vicente Cos. El campo es conocido por de Deferrari. Exigiremos el 8 por ciento a cuenta de precio y el 2 o|o de comisión. Otros informes y planos, en nuestra casa, Florida 269 y 273.—Adolfo Bullrich y Cía. o1

SAN JUAN No. 1451. ENTRE San José y Sáenz Peña. Una casa con edificio antiguo que produce renta. Tiene un terreno extenso que permite desarrollar un plano de edificación importante, consultando su buena ubicación la que será notablemente valorizada una vez terminado el ensanche de esa calle, que se convertirá en una amplia avenida. Base, $ 40.000.
EL MIERCOLES 20 de octubre, a las 15, en nuestra casa, Florida 269 y 273. Mide 8.50 varas por 70 (7.36 metros por 60.63). El edificio consta de 12 habitaciones, baño, 3 cocinas, w. c. y un galponcito. No tiene contrato. Exigiremos el 8 o|o a cuenta de precio y el 2 o|o de comisión. Otros informes pídanse en nuestra casa, Florida 269 y 273.—Adolfo Bullrich y Cía. o1

Juan A. Rúa y Cía.

v11

En BANFIELD
19 TERRENOS por 16 centavos al día, en 80 meses, sin interés
Av. Maipú y Av. General Palacios
adoq. pago y tranvía al frente
Léase aviso siguiente.
Pida planos
PASADO MAÑANA a las 16.
Juan A. Rúa y Cía.

En Banfield. 19 lotes, $ 5 al mes en 80 meses, sin interés; escrituras y posesión en seguida. 2 lotes, Av. Maipú entre Av. Gral. Palacios y Gral. Campos, 10x40 vs. c|u., adoquinado pago, cerco y vereda, y 17 lotes a 150 metros de los anteriores, Av. Gral. Palacios, Chacabuco y Gral. Campos. A 1 cuadra del tranvía local y a 7 al Este de la estación. Paraje alto, muy poblado y de gran porvenir. De todas medidas, hasta 500 v|c. para casas de familia, chalets o casas quintas. Seña 4 mensualidades y 4 más al retirar la libreta dentro de los 8 días. Se rematarán
EL DGO. 10 de octubre a las 16, en los mismos. Planos y datos a n|casa Av. de Mayo 568|72.—Juan A. Rúa y Cía. 9558. o3

AVISOS NUEVOS

TIENE VD. CIEN PESOS? Con esta suma y 5.000 en mensualidades podrá adquirir la linda casa de familia Zuviría 574, entre José M. Moreno y Riglos. Consta de 3 habitaciones principales y dependencias, está alquilada en $ 100. Visítese.
EL DOMINGO 17 en la misma. Juan A. Rúa y Cía. — Ord. 9582. v9

AV. LAS HERAS y Canning a un paso. Cavia 3106-10 tocando la esquina Cabildo frente a la plaza Las Heras. Edificio de gran sala y 3 habitaciones que se liquida por la ínfima base de $ 15 v. c. Terreno de 8.47x55.15 metros.
EL DOMINGO 17 a las 16.30, en la misma.—O. 9581. v9

*GENERAL PAZ 16, en Bel-*grano. Muy linda casa moderna a 100 metros de las Avenidas Cabildo y Dorrego. Base 9.000 $ al contado. Excedente a 1 y 2 años, 2 salas, zaguán, vestíbulo, comedor, 2 habitaciones, baño, pieza de servicio, cloacas, adoquinado, Lacroze doble vía a la puerta. Visítese por la tarde.
EL DOMINGO 17 a las 16 en la misma. —O. 9576. v9

CENTRO DE BELGRANO. 2 casas de familia. Olazábal 2491-93 esq. General Paz, a 80 metros de la Avenida Cabildo. Bases 9 y 12.000 $, todo lo que exceda de 9.000 a 1 y 2 años. Edificio en perfecto estado. La esq. No. 2493 con 4 grandes salas, 1 habitación, baño y dependencias. La No. 2491 sala, 4 habitaciones, 2 de servicio y dependencias. 12 1|2x25 varas, en conjunto, 25x25 vs., cloacas y adoquinado. Visítese por la tarde.
EL DOMINGO 17 a las 15, en la misma. —O. 9577. v9

CASAS

Altos y bajos: Pringles 359|63. entre Avda. Díaz Vélez y Potosí, en una cuadra de edificios modernos. Base, 40.000 $, a plazos. Propiedad moderna compuesta de dos cómodas casas de familia. Planta baja: sala, zaguán, vestíbulo, escritorio, comedor que cuadra, 4 habitaciones, baño, cocina, w. c. y pieza de servicio en altos. Planta alta: igual distribución, gran hall. En altos: 2 habitaciones, baño y lavadero. Construcción de primer orden, tirantería hierro, techos de azotea. Frente imitación piedra, celosías hierro, cloacas y adoquinado pago. Mide 10x33.75 v. Puede rentar $ 600. Se visita por el No. 359.
EL DGO. 10 de octubre, a las 15, en la misma. Fotografías y datos a n|casa, Av. de Mayo 568|72.—Juan A. Rúa y Cía. Ord. 9557. oc3

CASA QUINTA EN VILLA Devoto. Sin dinero. Base $ 6.500, todo a plazos. El excedente, si lo hubiere, al contado; o mitad del precio en cédulas. Tequendama 4520, entre Marcos Paz y Benito Juárez. 10x37v50 vs. Ad corpus. Elegante verja de mampostería, hierro y jardín, sala, frente Luis XV, revoques imitación piedra, galería, mampostería, 2 dormitorios, comedor que cuadra, baño, cocina, w. c. Puertas y celosías de cedro, cielorrasos, etc. A 3 cuadras del tranvía Lacroze, 4 del 85 y 86 y estación Sáenz Peña, F. C. P. Visítese.
EL DOMINGO 10 de octubre, a las 16.30, en la misma. Datos, Av. Mayo 568-72 o sucursal Belgrano, Cabildo 1790. Ord. 9579. —Juan A. Rúa y Cía. oc3

*BELGRANO 4218, entre Mu-*ñiz y Mármol. A 100 metros de Av. Rivadavia y subterráneo Río de Janeiro; solicitada ubicación, donde es difícil comprar, porque nadie vende. Base, $ 10.000, a plazos. Casa de 3 habitaciones, 2 piezas, dependencias, luz eléctrica, cercos de pared, cloacas y adoquinado pago. 10x30 varas. Su edificio puede trasformarse. Tal como está, produce $ 130 mensuales, libre de contrato. Visítese.
EL DGO. 10 de octubre, a las 16, en la misma. Datos. a n|casa.—Juan A. Rúa y Cía.—Ord. 9520. o3

Pringles 271|3|5, para renta, entre B. Mitre y la Av. Díaz Vélez. Base, $ 30.000, a plazos. 13x45 vs., todo cubierto por sólido edificio que produce 300 $ mensuales. Una casa de familia al frente, con entrada independiente, compuesta de 2 habitaciones, cocina, w. c. y 1 pieza en altos, y dos departamentos de altos y bajos, también con entradas independientes, cada uno de 4 habitaciones y dependencias. Cloacas y adoquinado pago. Ubicación que exime comentarios, en un de las más lindas cuadras de Almagro. Visítese.
EL DGO. 10, a las 14.30, en la misma. Datos, a n. casa.—Juan A. Rúa y Cía. Ord. 9578. oc3

Guardia Vieja 4145, 12x70 vs. entre Gazcón y Almagro, en el centro de un gran barrio moderno, sobre las Avdas. Corrientes, Medrano y Córdoba, importantes arterias que le sirven de marco. Base, pesos 28 v|c., a plazos, incluído el edificio de sala, 5 habitaciones, galpón para caballeriza, dependencias, cloacas y adoquinado pago. Renta 250 $. Visítese.
EL DOMINGO 10 a las 15.30, en la misma. Datos a n|casa, Juan A. Rúa y Cía.—Ord. 9536. o3

En Belgrano: 2 lindas casas con cloacas y adoquinado pago. Superi 1215 y Arredondo 3283, esq. Superi. A 2 cuadras de los tranvías 97 y 88. Buen barrio de familias. Bases, $ 5.000 y 4.000, a plazos. Están unidas y pueden fácilmente trasformarse en una espléndida casa. Cada una: Verja, jardín, 3 habitaciones, baño y dependencias, galerías de material, cielorrasos, patios de mosaico, umbrales de mármol, cercos de pared. Alquiler 60 c|u. Superi 1215, mide 9v.x28 v. y 26 v.s. Arredondo 3283, mide 9v90x24.90 v. y 26 v.s. Visítese.
EL DOMINGO 10 de octubre, a las 14 y 30. Más datos a n|casa Av. Mayo 568|72, o sucursal Belgrano, Cabildo 1790.—Ord. 9552. —Juan A. Rúa y Cía. o3

EN SAN MIGUEL, F. C. P.— Amplia propiedad a 6 cuadras de la estación y 5 de la plaza local. Base $ 4.000. Muy barata. Paila esq. Serrano. Edificio sobre 50x100 vs. y 2 lotes linderos, de 10x50 vs. Sup. total 6400 v|c. Salón de negocio al frente a ambas calles, fácil de trasformar para familia. 8 salas con ventanas, cuarto de baño, cocina con económica, w. c., galpón de cinc, etc. Buena carpintería, cielos rasos pisos de pino tea luz eléctrica y otros detalles. El resto de terreno, parque y frutales. Para la casa veraniega, a pocos minutos del Retiro, en una localidad con todos los adelantos de las grandes centros. Visítese.
EL VIERNES 8 de octubre, a las 15, en n|casa Av. de Mayo 568|72.—Juan A. Rúa y Cía. - Or. 9580. o3

*FITZ ROY 2371 entre Char-*cas y Paraguay. En Palermo. Base pesos 20.000 (10.000 en cédulas). Sala y zaguán, frente imitación piedra, gran balcón y celosías hierro, 3 habitaciones. En cuerpo separado: 5 habitaciones de material, 2 baños, cocina y varias construcciones de madera. Terreno de 10x63.90 y 58.40 varas en sus costados, martillo a favor de 3v08. Contrafrente 11v84. Cloacas y adoquinado pago. Barrio de familias y construcciones modernas. A 1 cuadra de la Avenida Santa Fe y 2 de la estación Palermo, F. C. P. Visítese.
EL DOMINGO 10 a las 15.30, en la misma. Datos a n|casa Av. de Mayo 568-72.—Juan A. Rúa y Cía. Ord. 9482. o3

Buena casa por $ 37.80 al mes —Esquina, negocio y familia, 19.34x47.56 vs. Gran salón en la ochava, vidrieras y persianas metálicas, 2 salas, cocina y w. c. Revoques imitación piedra, galería, mosaicos, cielorrasos, etc. En Banfield, F. C. S. (Villa Albertina), edificio conocido por "Almacén Español", lotes 33, 34, manz. 66 a 2 cuadras del tranv. eléctrico. Base $ 2.000, a 2 años de plaza al 7 o|o o en mensualidades de 37.80 $ por interés y amortización. Visítese.
EL DGO. 10, a las 14, en la misma. Datos a n|casa, Av. de Mayo 568|72.—Juan A. Rúa y Cía.—Ord. 9558. o5

TERRENOS

En Belgrano: Lindo terreno— Guevara al lado del No. 72, entre Av. Dorrego y Estados. Base, $ 8 v|c., con adoquinado pago. 8v55x69v97. Sup. 605.24 v|c. Barrio moderno y de compacta edificación. Sobre las Avs. Triunvirato, Alvarez Thomas y Jorge Newbery, a 1, 2 y 3 cuadras de los tranvías 12, 13, 94, 87, 95, 96, 97 y Lacroze.
EL DOMINGO 10 de octubre, a las 15, en el mismo. Más datos a nuestra casa o sucursal Belgrano, Cabildo 1790, Ord. 9516. o4

VARIOS

JUDICIAL — BOVEDA EN el cementerio del Norte, con título a perpetuidad. Sección 16.a., sepultura 3.a del N.o 66 y 1.a del N.o 67. Linda con una calle; con la bóveda de Petruco; con la de Solari, y con nichos. Mide: 1m732 por 2m121, igual a 3.7497 m. c. El edificio es antiguo, pero puede modernizarse. Base, pesos 5.349.73 m|n. o sea 2|3 partes de la tasación, juez doctor Roberto Bunge, secretaría doctor Marini, autos sucesorios de doña Ursula Zeballos de Villamayor. El desalojo de cadáveres es por cuenta del comprador.
EL VIERNES 8 de octubre, a las 15 en n|casa Av. de Mayo 568-72. Más datos a la secretaría citada o al martillero.—Juan A. Rúa y Cía., ord. 9527. v8

GIMENEZ ZAPIOLA, PANELO & CIA.

v10

*JUDICIAL — EN PALER-*mo. Cabrera esq. Uriarte, lindando con la casa Cabrera N.o 5163. A 2 cuadras de la Av. Bullrich. Barrio moderno con buena edificación. Mide, según tasación: 29m18 de frente al N. sobre Cabrera y consta de una superficie de 786 m|c. la que se integrará con lo afectado por el adoquinado de la calle Cabrera en la 1a. y 2a. zona, cuyas superficies son de 593.50 m|c. y 192.50 m|c. respectivamente, según el croquis agregado a los autos. Base $ 7.074 o sea $ 6.75 la v|c. que es el 50 o|o de la tasación.
EL DOMINGO 17 de octubre, a las 14 h., en el mismo. Por orden del Sr. Juez de 1ra. Instancia Dr. Bunge, secretaría Etchegaray en el juicio Banco de Galicia y Buenos Aires, con el propietario del inmueble Cabrera entre Thames y Uriarte, 8 o|o de seña y 2 o|o de comisión en efectivo.—Giménez Zapiola, Panelo y Cía., Florida 239. o3

JUDICIAL — EN FLORES. Bacacay esquina Helguera. Tranvías a su frente. A 8 cuadras de la plaza de Flores, a 2 cuadras de Rivadavia. Ubicación de excepcional importancia. Mide, según títulos: 8m55 de frente al SE. sobre Bacacay por 10m0 a Helguera y según tasación: 4m20 a Bacacay: 14m30 a Helguera, 8m65 en su contrafrente y 18m65 en otro costado y 4m... en la ochava. Superficie: 160 m|c. Cercado con pared. Medianeras y adoquinado de Bacacay pagados. Base, $ 22.50 la v. c. Orden del Sr. Juez de 1ra. Instancia Dr. Lagos, secretaría del Dr. Achával Rodríguez, a propuesta de partes en el expediente Buscaglia Benjamín Francisco, su juicio sucesorio.
EL DOMINGO 17 de octubre, a las 15 h., en el mismo. Escrituras por el escribano Julio R. Guyot, previa conformidad del que resulte comprador. 8 o|o de seña y 2 o|o de comisión en efectivo.—Giménez Zapiola, Panelo y Cía., Florida 239. o3

JUDICIAL—EN BANFIELD. Terreno Arenales, lindando con el No. 1219, entre Chacabuco y San Luis. A 2 cuadras de la Avda. Maipú con tranvía local y 6 de la Estación y 7 del tranvía eléctrico a Plaza Mayo. Mide 17m32 de frente por 43m30 de fondo. Superficie: 749.96 m. c. Base, $ 1.50 la v. c. Orden del señor Juez de 1ra. instancia doctor Colombres, secretaría del doctor Sandullo a propuesta de partes, en el expediente Alsina Luis su sucesión.
EL DOMINGO 10 de octubre a las 17 horas en el mismo. Seña 8 o|o. Comisión 2 o|o.—Giménez Zapiola, Panelo y Cía., Florida 239. o1

JUDICIAL — EN FLORES. —Méndez de Andés 2315 entre Caracas y Zamudio. A 2 cuadras de la Avda. Avellaneda, 6 de Rivadavia y de la plaza. 8m66 de frente por 17m32. Verja de hierro y jardín al frente, 2 habitaciones baño con artefactos, cocina, galería, patio y otra pieza en altillo. Carpintería cedro, pisos pino tea y mosaico, cielorrasos yeso. Construcción moderna. Base, $ 7.666.66, dos terceras partes de la tasación. Orden del señor juez de 1a. instancia doctor Colombres, secretaría del doctor Sandullo a propuesta de partes en el expediente Alsina Luis, su sucesión.
EL DOMINGO 10 de octubre a las 15, en la misma. 8 o|o de seña y 2 o|o de comisión en efectivo.—Giménez Zapiola, Panelo y Cía., Florida 239. o1

F. González Elizalde

San Martín 92. U. T. 1592 Avda.

*EN LA PAMPA. 1.100 HEC-*táreas de campo especial, con base de las cédulas del Banco Hipotecario, es una verdadera pichincha. Es parte del lote 12 fracción A, sección XV. Da frente al camino carretero a General Acha y lo cruza un brazo del Salado, lo que quiere decir que tiene agua permanente, está casi lindando con la colonia Puelches y pueblo La Florida, linda con J. M. Blanco, Oliva, F. Cetesia, Roca y otros. Base $ 5 la hectárea donde se vende a $ 20. Orden de vender por cualquier oferta por ausentarse su dueño a Europa. Reconoce $ 4.500 en cédulas de la serie K, del Banco Hipotecario Nacional, que podrá tomar a su cargo el comprador, devolviendo las sumas amortizadas.
EL VIERNES 8 de octubre, a las 15, en mi salón de ventas, San Martín 92. Informes y detalles. San Martín 92. oct.2

*COMO JUDICIAL, POR DI-*visión de condominio. Sobre San Juan, o sea en el centro donde convergen todos los tranvías para distintos rumbos del municipio, bonita casa de familia, en amplio terreno, 21 de Noviembre 1450. Base, pesos 11.000, en terreno de 10x35 varas. Ad corpus. Tiene balaustrada al frente, jardín con canteros, 3 dormitorios, cocina, w. c., galponcito, gallinero, patios mosaicos, cielorrasos yeso, aguas corrientes adoquinado pago, fondo con frutales y plantas y demás comodidades que visitándose podrán apreciarse.
EL DOMINGO 10 de octubre a las 15.30, allí. Informes, San Martín 92. o3

*PROXIMA AL SUBTERRA-*neo, frente al Parque Centenario y al lado de la cancha de tennis y football. Casita Campichuelo 519. Base $ 8.000. Es de construcción reciente y se entregará llave en mano, tiene sala, 2 dormitorios, baño, cocina, w. c., galerías mosaicos, cielorrasos yeso, pileta, luz eléctrica, adoquinado pago, etc., en terreno de 10x3? varas. Ad corpus. Visítese es muy barata.
EL DOMINGO 10 de octubre a las 17, allí. Informes, San Martín 92. o3

SOBRE LAS AVS. SANTA Fe y Pueyrredón, notable block de tierra con edificios que producen renta. Charcas 2528 al 42, al lado de Pueyrredón. En terreno de 21 varas de frente por 50 de fondo, y 14 en el contrafrente, medidas suficientes que permiten desarrollar allí el edificio que corresponda a tan importante ubicación, produce pesos 500 mensuales con alquileres bajos. Base pesos 50.000 para vender resueltamente por división de condominio, títulos perfectos los que pueden revisarse en el Banco Español y Río de la Plata. Visítese es un gran negocio.
EL VIERNES 15 de octubre a las 16, en mi salón de ventas, San Martín 92. Informes y datos, San Martín 92. o7

*EN MAR DEL PLATA, BO-*nita y regia casa de familia, 3 de Julio 3736, entre Dorrego y 14 de Julio, tiene frente de piedra artificial con balcones, sala, zaguán con mayólicas, tres dormitorios, comedor, baño instalado, carbonera, cocina, w. c., carpintería y celosías de cedro, cielorrasos yeso, amplio parral, cloacas, adoquinado, etc., desocupada. Las llaves a los fondos, 14 de Julio 1465.
EL VIERNES 15 de octubre, a las 15, en mi salón de ventas, San Martín 92. Informes, San Martín 92. o8

G. Barbosa y Cía.

EN FLORES
26 lotes
Gaona y Terrero
(Con adoquinado pago)
EN 50 MESES

EN LO MEJOR DE FLORES, en la concida quinta de don Nepomuceno Márquez, 22 espléndidos lotes sobre el boulevard Gaona (con adoquinado pago sobre esta calle a favor de los compradores) y calles Terrero, Figueroa y Dungeness. Sin base, a tanto la vara cuadrada en 50 mensualidades. Ocasión única para hacerse propietario con poco dinero, en uno de los barrios más hermosos y progresistas de la capital, a 1 cuadra del boulevard Donato Alvarez, 2 de Boyacá y con el mejor servicio de tranvías a plaza de Mayo que puede pedirse, pues tiene por su frente el 84 que da combinación con el subterráneo y, los tranvías 88, 89 y 91 directos.
El DOMINGO 10 de octubre, a las 15, sobre los mismos terrenos. Títulos perfectos. Escrituras por ante el escribano señor Juan B. Forte, Esmeralda 61. Seña 3 mensualidades, 2 en el acto del remate y 1 más al recibir el título provisional. Comisión 2 o|o a cargo del comprador. - Nota: El día del remate habrá carpa y sillas para comodidad de los interesados. Planos y más datos a G. Barbosa y Cía., Bolívar 171. v10

*EN FLORES. — ESPLENDI-*do terreno, Zamudio al lado del No. 1082 entre Neuquen y Franklin. 10v.x 43v33, entre edificios, con adoquinado pago, a una cuadra de la Av. Gaona con tranvía eléctrico y a 2 de Boyacá. Sin base, a tanto in v. c., en 50 mensualidades.
EL DOMINGO 10 de octubre, a las 16, sobre el mismo. Títulos perfectos. Seña 2 mensualidades, Comisión 2 o|o. Planos y más datos a G. Barbosa y Cía., Bolívar 171. o7v10

Leopoldo Scanavino

Tasador, Alfredo B. Zicari

EN CABALLITO. MONTE Egmont 679. Casa moderna. A 1 c. de las Avenidas San Martín, Donato Alvarez y Dungeness. Tranvías 55, 6, 88, 94, 35, etc. Construc. en cal, frente imit. piedra. Consta de sala, 3 hab., cocina, servicio y dependencias. Mide: 10x.. vs. Ad corpus. Adoq. pago y cloacas.
EL DOMINGO 10 de octubre a las 17. Allí. Informes y prospectos, Corrientes 3155, de 14 a 18. U. T. 157 Mitre. 1p

CORRAL y LAURIA
Ex socios de la casa José Conti y Cía.
$ 3 por mes
Cada lote

*252 LOTES EN V. BALLES-*ter, F. C. C. A. Los terrenos de Sicardi, frente a las calles Alvear, Lavalle, Pueyrredón, San Martín, Las Heras, Italia, etc. A 5 cuadras de la estación, 2 del adoquinado, y entre edificios modernos. Venta libre con base de $ 3 por mes cada lote, en 100 mensualidades. Se trata de los magníficos terrenos del ensanche oficial del pueblo, y tienen a la mano todos los recursos de los barrios centrales: adoquinado, aguas corrientes, luz, etc. Villa Ballester se destaca por su buena edificación moderna, servicio de trenes rápidos, casas de comercio, teatros, etc. Las escrituras son perfectas y se otorgarán inmediatamente por el escribano señor Próspero Llantada, Sarmiento 385, quien tiene los títulos a disposición de los interesados. Seña 3 mensualidades y 2 o|o de comisión, y 3 mensualidades al retirar las libretas o escrituras. Planos, Sarmiento 466 o almacén Zino en Ballester.
EL DOMINGO 10 de octubre, a las 15, en los mismos. Trenes gratis de Retiro a las 14.20 y de Colegiales a las 14.30. v10

Honorio Martel

JUDICIAL. EL VALIOSO "Ingenio Tacuarendí", Provincia de Santa Fe, departamento de General Obligado, próximo al Ingenio Germania y a las Colonias Ocampo, Villa Ana, Tartagal, etc., con 11.305 hectáreas de campo, 3226 dedicadas al ingenio, en las que existen los plantíos de caña y 8080 hectáreas dedicadas a ganadería y aptas para agricultura, alambrado en su perímetro con 5 hilos y postes de quebracho. Establecimiento modelo en plena producción, con grandes edificios para administración, mobiliario, casa de peones, viviendas obreras, edificio de almacén, depósito de materiales y herramientas, gran edificio de maquinarias, colegio, comisaría, cocheras, galpones, útiles y enseres, vapor, chatas, canoa, cangalla, permitiendo desarrollar la industria en las mejores condiciones. Pudiendo dedicarse de inmediato a la labor, con todos los medios de comunicación, existiendo la vía fluvial, la más económica para el transporte de sus productos, facilitando todo esto a obtener el mayor éxito para su negocio. Base $ 700.000 m|n. Propiedad en Bella Vista, provincia de Corrientes, calles Corrientes esquina Entre Ríos, mide 54 metros 125 milímetros, sobre ambas calles. Superficie 2920 metros con 42 centímetros cuadrados. Compuesta de ocho habitaciones, cocina, w. c., pozo, molino, y aljibe. Base $ 14.000 m|n.
EL JUEVES 21 DE OCTUBRE a las 17 y 30 en mi hall de ventas, Reconquista 331. Ventas ordenadas por el Sr. Juez en lo Civil Dr. Seeber, secretaría Dr. Güiraldes (hijo), en el juicio sucesorio de don Rafael Sardá. Seña 8 o|o y 2 o|o de comisión. El Ingenio reconoce una hipoteca ya vencida por $ 202.117,57 m|n. a la Sociedad Crédito Territorial Sud Americano, que dicha sociedad ofrece renovar al que resulte comprador, si lo solicitare, por $ 88.000 oro, por el término de 3 años, con el interés del 8 o|o. Las haciendas y mercaderías de almacén, serán vendidas en el mismo Ingenio en la fecha que oportunamente se fijará. Mayores informes, planos y folletos detallados, solicítense en mis oficinas; Reconquista 331 Buenos Aires.—Honorio Martel. sep22v21oc

Arturo Barros

HOY
Carlos Pellegrini 1268-70

Carlos Pellegrini 1268-70. — Edificio de altos y bajos en el gran barrio del Norte. Son dos casas independientes, bien construídas cómodas y que por tener cada una en planta separada las dependencias de servicio ofrecen las conveniencias de petit hotel. Su distribución es así: Núm. 1268. Planta principal con sala, vestíbulo, comedor, 4 dormitorios y patio, y subsuelo con 3 habitaciones, cocina y dependencias. Núm. 1270. Planta principal con sala, antesala, hall, escritorio, comedor, office, 3 dormitorios y baño, y planta alta con 2 dormitorios al frente y baño, vestíbulo, 2 dormitorios más, office, cocina y 3 piezas de servicio, etc. Su terreno mide 10.40 varas de frente por 40 de fondo y 8.08 de contrafrente por tener un martillo en contra. Ad corpus. La carpintería, escaleras, pisos, etc., corresponden a la importancia del edificio y la ubicación de que se trata, unida a las condiciones de la propiedad dan la seguridad de renta y de valor. Base 120.000 pesos. El comprador puede aceptar 60.000 pesos en hipoteca en las condiciones de plaza. Se visita de 14 a 16.
EL VIERNES 8 de octubre, a las 15.30, en mi casa San Martín 459.—Arturo Barros. s26

JUDICIAL. — BOULOGNE Sur Mer No. 687. Casa baja, para refaccionar. Consta de 5 habitaciones grandes, 2 chicas de madera y dependencias, en terreno 7.794 metros por 32.691 y 32.042, igual a 9 varas por 37.37. Ad corpus. Sucesión de Angel Solimano, Juzgado del Dr. Mackinlay Zapiola, secretaría, Coronado. Base 20.000 pesos.
EL DOMINGO 10 de octubre a las 16, en la misma.—Arturo Barros, San Martín No. 459. o3

Rodolfo P. Peracca

*A REQUERIMIENTO JUDI-*cial y por orden del Banco Hipotecario Nacional. Petit hotel en Belgrano, calle Pino 2361, al lado de la Avenida Cabildo, en el más lindo barrio. Planta baja y altos, moderno, bien construído con jardín, adoquinado pago. Base $ 16.400. N.º H.º 26,961, 3.ª Serie. Hipoteca $ 13.500. Deuda, $ 12.982.
EL VIERNES 22 de octubre, a las 15, en el local del Banco, calle 25 de Mayo No. 245. El terreno mide 6.92 mts. frente al S. 28.09 mts. fondo al O., teniendo en el Este a los 19 mts. un martillo a favor de 10.50 mts. o sea lo poco más o menos que resulte. Edificio: Terraza de acceso, con escalinata de mármol, hall, sala comedor, cocina con económica, carbonera, pileta y fondo con jardín. Entrepiso: 2 piezas para sirvientes y en altos, vestíbulo, 3 dormitorios, pieza para baños, cuarto baño instalado y terraza. Verja de material y hierro y jardín, frente imitación piedra, carpintería cedro, etc. Está alquilada en $ 300; puede visitarse de las 15 a las 16. Seña 5 o|o. Comisión 1 o|o. Informes Banco Hipotecario Nacional o Talcahuano 90, esq. B. Mitre.—Rodolfo P. Peracca. o8

Manuel Pugno

EL DOMINGO 10 A LAS 15 remataré, como judicial, el terreno Triunvirato 1577 de 1.249 m|c. Base 12 $ m|c. Seña 8 o|o. Comisión 2 o|o. Más datos a mi escritorio, Esmeralda 690. v10

Luis La Torre

Pasado Mañana
CASA TIPO CHALET
EN LANUS
y CASA QUINTA
EN BANFIELD

*EN BANFIELD. - CASA-*quinta, calle Arenales y Medrano, a 8 cuadras justas al S. E. de la estación, a 3 de la calle Maipú (principal) y a 2 del adoquinado, paraje alto y saludable.
EL DOMINGO 10 de octubre a las 15.30, en la misma. Base resuelta $ 6000. Edificio nuevo en cal y arena de gran verja portón y portoncito de hierro con 6 pilares de material al frente, gran jardín, un espacioso comedor, 2 habitaciones otra más pequeña, baño, galpón, corredor, frutales, forestales, etc. Terreno mide 17 metros 32 centímetros de frente por 39 metros de fondo. Superficie total 903 varas. Venta ad corpus. Títulos perfectos, posesión inmediata. Visítese a cualquier hora. Más datos, Gral Rodríguez 67 (Lomas) o Perú 117 Bs. Aires. U. T. 336 Rivadavia.—Luis Latorre. v10

EN LANUS (Oeste), CASA moderna, calle D'Amico 3911, a 5 cuadras al Oeste de la Avda. Pavón y Máximo Paz, y estación del tranvía eléctrico del Sud, A 4 del tranvía del Puerto y a 1 del boulevard Máximo Paz.
EL DOMINGO 10 de octubre, a las 16, en la misma. Base, $ 5.000. Consta de verja y portoncito al frente, jardín, 3 habitaciones, baño cocina, despensa, galpón, corredor, bomba, pozo semisurgente, luz eléctrica, terreno 8.66x50 metros. Superficie total 577 varas. Visítese. Venta ad corpus. Títulos perfectos. Seña 8 o|o. Comisión 2 o|o. Nota: Si el comprador lo desea podrá constituir una hipoteca por $ 2.000 a 1 año de plazo, con 7 o|o de interés. Datos, Gral. Rodríguez 67, Lomas, o Perú 147, Bs. As.—Luis La Torre. 10

F. González Muro y Cía.

A 2 C. DE LA AV. SAENZ, calle Ambato 3539|41, entre Cachi y San Francisco, casa de familia y 3 lotes linderos, en block, miden en conjunto 40x70 varas. Ad corpus, y su edificación consta de sala, negocio, entrada de zaguán, 3 dormitorios, patio de mosaicos, buena carpintería, amplio galpón de material y cinc de 7.80x20.50 metros, y otro galponcito de cinc todo su frente cercado de material y alambre tejido, adoquinado pago y comodidades. Se impone su visita. Base $ 3 m|n la v. c.
EL DOMINGO 10 de octubre a las 15, allí. v9

*EN SAN MARTIN, calle Bel-*grano 571, entre Gral. Roca y 9 de Julio, 10x40 metros, consta de jardín, 3 dormitorios cocina, baño instalado, w. c., galería, patio mosaicos, jardín al fondo con árboles frutales, luz eléctrica, aguas corrientes y demás comodidades, dista 2 c. de la plaza, biógrafo, teatro e instituciones de crédito. Tranvía Lacroze a plaza Mayo. Base pesos 4.200.
EL DOMINGO 10 de octubre, a las 16.30, sobre la misma. v9

*EN SAN MARTIN, LINDE-*ra a la anterior, Belgrano 567, mide 10 por 40 metros, ad corpus, amplia, cómoda y lujosa propiedad y su sólida construcción consta de sala, escritorio, recio frente imitación piedra, zaguán revestido de mayólicas, 4 amplios dormitorios, comedor que cuadra al patio, baño instalado, despensa, cocina, cielos rasos de yeso, carpintería de cedro y patio de mosaicos, galería de material y de cristal, amplio fondo con árboles frutales y forestales, aguas corrientes, luz eléctrica y demás detalles de una casa habitación moderna, con medios rápidos de comunicación a la capital federal. Base $ 12.500 con orden terminante de liquidar.
EL DOMINGO 10 de octubre, a las 16.30, allí. Seña 8 o|o, Comisión 2 o|o. Títulos perfectos. Más datos a nuestras oficinas, Boedo 968, U. T. 6053 y 3163, Mitre.—F. González Muro y Cía. v9

Miguel A. Sabatino

EN LANUS — CASITA Y terreno muy baratos, a 1 cuadra de la av. J. C. Paz, adoquinada y con tranvía.
EL DOMINGO 10 de octubre, a las 16, en las mismas. Casa Ituzaingó 1574. Mide 20 por 27 varas, 3 piezas, cocina, galería, etc. Base pesos 3.000. Terreno contiguo formando esquina. Mide 14 por 27 varas. Base $ 800. Seña 8 o|o. Comisión 2 o|o. Informes Alsina 632.—M. A. Sabatino. U. T. 5353 Av. v10

Julián F. Alvarez

(De la firma Alvarez y Calm)

RIGLOS 744, ES UN CHICHE Mide 10 por 40, adoquinado pago, aguas corrientes, 3 habitaciones perfecto estado, jardín, barrio de familias. Venta decidida, remataré
EL DOMINGO 10 de octubre a las 16 en la misma. Visítese. Base 9.000 pesos. Informes, San Martín 284. U. T. 948 Av. 1p

Salaberry y Bercetche

Defensa 188, Bs. As.—Córdoba 951, Rosario

JUDICIAL — CAMPO EN Laprida. 843 hectáreas, 71 áreas, 16 centiáreas a siete leguas de Laprida y cinco leguas de Paragüil, F. C. S. Base pesos 55.800 moneda nacional, correspondiente al 80 o|o de la valuación territorial.
EL JUEVES 14 de octubre, a las 13, en nuestra casa central, Defensa 188, Buenos Aires, por orden del señor juez en lo civil y comercial del departamento Sudoeste, doctor Abdón Bravo Almonacid, y como perteneciente al juicio caratulado José Esponda y otros, por división de condominio, que se tramita ante la secretaría de Carlos M. Campos, en el Azul. Consta de cinco potreros, casa habitación de material de cuatro piezas y dependencias, galpón de material de 15 m. por 11 m., bañadero de ovejas, corrales, un molino, jagüeles, etc. Tierras de buena clase para agricultura y ganadería con agua dulce a cuatro metros, monte de eucaliptos, frutales, etc. Entrega inmediata. Linderos: Grisetti, Esperoni, Guerrero, Sancholus y otros. Puede visitarse por Laprida, dirigiéndose al señor José Esponda. Las escrituras deberán otorgarse ante el escribano Gregorio Quintana, del Azul. Seña, 10 por ciento. Comisión 2 o|o a cargo del comprador. Mayores informes a nuestras casas en Buenos Aires, Rosario o Tandil.—Salaberry y Bercetche. o6

G. G. Grosso

Oficina de tierras
Sarmiento 633. U. T. 4620, Avda. v10

BUENA CASA, BARATITA y ubicada en barrio excelente. Honduras 4745, entre Malabia y Acevedo. Tranvías Lacroze, línea Villa Alvear y A. A. Nos. 64, 26, 57, 88 y 73. Dista 4 cuadras de Rivera y a 2 de Canning. Mide 10 por 35 vs. Su edificio: comedor, tres dormitorios, cocina, baño, cloacas, etc. Base, $ 11.000. A plazos. Desocupada. Verla de 13 a 18.
EL DOMINGO 10 de octubre a las 15, allí.—G. G. Grosso. v10

BELGRANO. EN 80 MESES, lotecito. Artilleros entre Olazábal y Mendoza, a 5 cuadras de la estación y de la Barranca y a 3 de Blandengues, con tranvías. Lo liquidaré
EL DOMINGO 10 de octubre, a las 16.30, allí. Base 10 $ la mensualidad. — G. G. Grosso. v10

EN NUÑEZ — 4 TERRENOS sobre la estación Rivadavia. Calle Ramallo, entre 3 de Febrero y 11 de Septiembre. A una cuadra de la Av. Blandengues, adoquinada, viejo camino de automóviles, contra el proyectado gran balneario municipal y al campo de juegos olímpicos. Barrio nuevo, flanqueado de arboledas, destinado a contener edificios modernos. Tiene cloacas, aguas corrientes, luz eléctrica, etc. El tren eléctrico solo emplea quince minutos para llegar a Retiro. Empleados: son para vosotros estos terrenos. Base, 10 $ por mes el lote, en 80 meses.
EL DOMINGO 10 de octubre, a las 17. Allí.—G. G. Grosso. v10

8 LOTES, INCLUSO UNA casita de 2 piezas. En La Paternal, situada en una soberbia loma, distante una cuadra de la Av. Del Campo, adoquinada, cinco de la Av. Triunvirato, con tranvía Lacroze y dos de la Av. El Cano, con tranvías Nos. 94, 95 y 88 y Lacroze. Dan frente a la calle Estomba, esquinando a la de Avalos. Sitio muy pintoresco, saludable y de inmenso porvenir, pues están próximos a los terrenos del gran Parque del Oeste, donde se levantarán monumentales obras públicas, destinadas a dar gran impulso a ese barrio. Tengo orden de liquidar terminantemente. Base $ 15 por mes. En 80 meses.
EL DOMINGO 10 de octubre, a las 15.30, sobre los mismos—G. G. Grosso. v10

81 LOTES EN FLORESTA. A 5 cuadras al Norte de Rivadavia al 9200. Frente a las calles Gaona, Monte Dinero, Desaguadero, San Julián y Cervantes. Sobre el subterráneo y el tren eléctrico, F. C. O. Base 12 pesos por mes el lote. En 80 meses.
EL DOMINGO 17 de octubre a las 14.30. Allí. Después detalles.—G. G. Grosso. v10

CONDICIONES DE PAGO, para todas las ventas en mensualidades indicadas en los avisos precedentes. Seña 3 cuotas en el acto del remate y otras 3 dentro de los 30 días, en mi escritorio. Títulos definitivos y perfectos en el acto por los escribanos indicados en cada plano. Posesión inmediata. Descuento 25 o|o al que pague al contado, 12 o|o al que anticipe la mitad y 10 o|o al que pague más de diez cuotas de una vez. Comisión 2 o|o. Informes y planos detallados, Sarmiento 533 y Santa Fe 3546. U. T. 4520 Av.—G. G. Grosso. v10

Juan M. Brunetti y Cía.

Sucesores de Félix Lora y Cía.

JUDICIAL — CON cédulas.— Casa calle Echeverría Nº 5878, entre Altolaguirre y Burela. A 5 cuadras al Sud de Triunvirato. Tiene edificado en material, 3 piezas, cocina, w. c., galería con mosaicos, cielorrasos de yeso, pisos pino tea, frente con rejas, aguas corrientes, etc. Terreno de 8m66 de frente por 33m02 al N. E. y 32m75 al S. O. Base, $ 2.500, incluídas 1.700 cédulas argentinas a estilo de plaza.
EL DOMINGO 17 de octubre, a las 17, en la misma. Juez doctor Klappenbach, interinamente a cargo del juzgado del doctor Meléndez, secretaría doctor Alberto C. Oderigo. Sucesión Juan Bonvenuto. Seña, 8 o|o. Comisión, 2 o|o. Datos, Rivadavia 716. —Juan M. Brunetti y Cía.

RUDESINDO HERBON

1494 hectáreas

DE CAMPO FLOR

En OLAVARRIA

v19

*JUDICIAL — "SAN JACIN-*to" de Rosende, muy especial para toda clase de explotación y principalmente para invernada, por su gran variedad de pastos tiernos de engorde, queda ubicado sobre la Estación 16 de Julio, F. C. S., ramal de Olavarría a Tandil. Ha sido dividido en 10 lotes de 149 hectáreas, que se venderán con opción, con la base de $ 74.68 la hectárea. Linda al N.E. con don Tomás Huarte; al N. O. con don Eladio Otamendi; al S. E. con don Manuel Astiria y al S. O. con don Esteban Castagnino.
EL MIERCOLES 20 de octubre a las 14, en mi local de remates ferias de Olavarría antes de vender las haciendas que anuncio para ese día. La escrituración se hará por ante el escribano don Aníbal J. Origera. Seña 10 o|o y 2 o|o de mi comisión. Más informes a mi escritorio principal en Olavarría.—Rudecindo Herbón. v19

J. Díaz Vaquero

*EN BANFIELD — ESPLEN-*dida casa quinta, calle Cabrera 61, a 3 cuadras de la estación (lado Este). Superficie: 645 metros. Distribución: Jardín al frente, vestíbulo, comedor, sala, 3 amplios dormitorios, cocina, cuarto de baño, pieza de servicio, galpón, gran variedad de árboles frutales, luz eléctrica, aguas corrientes y demás comodidades. Base, $ 15.000 m|n. al contado.
EL DOMINGO 10 de octubre, a las 15.30, sobre la propiedad. Títulos perfectos. Seña, 8 o|o. Comisión, 2 o|o. Visítese a cualquier hora. Más datos, Alsina 1365 (Banfield).—J. Díaz Vaquero. v10

José Balocchio

Reconquista 144. U. T. 6462 Avda.

JUDICIAL — DORREGO 2625 entre Luis M. Campos y Ancón, a media cuadra de Santa Fe. Edificio de 2 piezas, cocina, etc., terreno de 10 metros de frente por 9.07 mts. en el contrafrente y 28.30 mts. en el costado E. por 30.50 mts. en el costado SO., adoquinado pago. Tasación $ 14.723.20 m|n. Base sus dos terceras partes o sean pesos 9.815.46 m|n., por orden del señor juez de primera instancia, doctor Matías Mackinlay Zapiola, secretaría del doctor José C. Miguens en los autos sucesorios de don Santiago Lizza.
EL DOMINGO 17 de octubre a las 15 horas, sobre la misma. Exigiré al que resulte comprador el 8 o|o de seña a cuenta de precio y el 2 o|o de comisión en efectivo y en el acto. o5 v10

FLORES, AVDAS. NAZCA y Gaona sobre el tranvía 84, en combinación con el subterráneo. La preciosa casa Nazca 1065 de 3 dormitorios, baño, cocina, galería de material, cielos rasos de yeso, patios de mosaico, carpintería y celosías de cedro, cerco de material, terreno de 10 por 41 vs. adoquinado al día, se entrega deshabitada. Base resuelta pesos 9.000 a plazos. Visítese.
EL DOMINGO 10 de octubre a las 15 horas, sobre la misma. o5 v10

*TERRENO CENTRAL LA-*rrazábal y J. B. Alberdi, calle Tapalqué al lado de la esquina de Larrazábal. Mide 10 por 27 vs. entre edificios. Base pesos 2.90 la vara. El tranvía 48 a 10 metros.
EL DGO. 10 de octubre a las 16.30. Allí. o5 v10

José María Daneri

*MEDRANO 1580. COMO JU-*dicial. Edificación sólida compuesta de sala, 2 piezas, baño y cocina, cloacas y adoquinado pago. Base, $ 14.000, con facilidades.
EL DOMINGO 10 de octubre a las 16, en la misma. Las escrituras ante el escribano G. H. Mass, Av. Mayo 634 donde podrán verse los títulos. Títulos perfectos. Seña 8 o|o. Comisión 2 o|o. Informes en mis oficinas Av. de Mayo 605. U. T. 5397. Av. v9

Arturo Demarco

*JUDICIAL. — RIO DE JA-*neiro 915. Propiedad, 4 habitaciones y un gran galpón con entrepiso. Mide 8.66 de frente por 47.05 metros de fondo al norte y 43.91 al Sud. Base 2|3 partes, pesos 19.232.33.
EL DOMINGO 10 de octubre, a las 16. 8 o|o de seña y 2 o|o de comisión. Avisos Boletín Judicial y El Diario. Datos, Bartolomé Mitre 720. o3

EN 100 MENSUALIDADES. —4 lotes de terreno con adoquinado pago y tranvía a 50 metros. Tandil entre Cañada de Gómez y Jachal. Miden 10 por 31. Base $ 28 por lote.
EL DOMINGO 10 de octubre, a las 17. Datos, Bartolomé Mitre 720. o3

COMO JUDICIAL — BASE $ 3 la v|c. Lindo lote. 10x63. Lafuente entre Monte y Junta, entre edificios.
El DGO. 10 de octubre, a las 16.30. Datos, Bmé. Mitre 720. o7

EN 60 MENSUALIDADES, sin interés. Base, $ 12 por mes. 3 lotes. Oliden y Provincias Unidas. Manuel Artigas y Oliden y Areco entre Pola y Fonrouge. Sobre los mismos.
EL DOMINGO 10 de octubre, a las 17. Datos, Bmé. Mitre 720. o8

Alfredo G. Pasalagua

JUDICIAL — EL DOMINGO 17 de octubre, a las 16, la propiedad Quirno 760, esquina Lanús. Construcción de 1er. orden. Orden del síndico liquidador del concurso de don Ramón Rodríguez, que tramita por el juzgado del Dr. Juan H. Estrada, secretaría Dr. Santo S. Faré. Sin base, al mejor postor. Seña, 8 o|o. Comisión 2 o|o, en efectivo, sin excepción. v17

PROXIMOS REMATES Y FERIAS DE GANADOS

Adolfo Bullrich & Cía.

SHORTHORN de PEDIGREE de "El Dorado", de Castex. Buen lote de 6 toros Shorthorn de pedigrée, hijos de Velox of Naemoor, campeón en Perth 1916, y hermanos por parte de padre de toros premiados con 1o, 2o, 3er. premios y 2 menciones en la Exposición de Palermo de este año, figurando también en este lote hijos de Merchant of Venice, descendiente de la célebre tribu "Miss Ramsden", y hermano por parte de padre de toros, ganadores de 1er. premio, 4o. y 2 menciones en Palermo de este año e hijos de Royal Clarion, descendiente de la tribu "Clara"; procedentes de la cabaña "El Dorado" del señor Alberto E. Castex; se rematarán,
EL MIERCOLES 13 de octubre a las 14.30, en n|patio, San Martín 254, previa exhibición. Comisión a cargo de los compradores. Catálogos e informes en n|casa, Florida 273.—Adolfo Bullrich y Cía. o8

EXPOSICIONDE REP. SIN pedigree y concurso de ganados gordos. Organizados por la Sociedad Rural Argentina y a celebrarse en su local de Palermo
EL 11 de NOVIEMBRE. Recordamos a los interesados que el plazo para la presentación de pedidos de local, queda abierto hasta el día 30 de octubre.—Otros informes, en nuestra casa, Florida 273, Bs. Aires.—Adolfo Bullrich y Cía. s28

TORO HEREFORD DE PE- digrée importado: Un toro Hereford de pedigrée de buenas corrientes de sangre, de la raza, importado por el Sr. James Cullen, se rematará,
EL VIERNES 8 de octubre, a las 14.30, en n|patio, San Martín 254, previa exhibición. Comisión a cargo de los compradores.—Adolfo Bullrich y Cía. o4

HOY

TOROS SHORTHORN IMPORTADOS POR THE BREEDER'S & EXPORTERS ASSOC. LTD.

EN NUESTRO PATIO

Hoy a las 14.30 remataremos en n|patio, San Martín 254, donde está en exhibición, el buen lote de

9 TOROS SHORTHORN DE PEDIGREE, IMPORTADOS

por The Breeder's and Exporters Assoc. Ltd.; descendientes de las famosas familias Nonpareil, Broadhooks, Rosewood, Princess Royal y Lady Dorothy. Catálogos e informes en n|casa.

ADOLFO BULLRICH y Cía.

CHIVOS PADRES DE RAZA Angora. — 15 chivos padres de raza Angora, procedentes de Finca Pozo Salado en San Juan, de la Soc. Anón. Uriburu; se rematarán:
EL VIERNES 8 de octubre, a las 14.30, en nuestro patio, San Martín 254, previa exhibición. Comisión a cargo de los compradores.—Adolfo Bullrich y Cía. o4

TOROS SHORTHORN IM- portados — Buen lote de 9 toros Shorthorn de pedigrée importados por The Breeder's and Exporters Association Ltda., descendientes de las famosas familias "Nonpareil", "Broadhooks", "Rosewood", "Princess Royal" y "Lady Doroty"; se rematarán, previa exhibición,
HOY VIERNES 8 de octubre, a las 15.30, en n|patio San Martín 254, previa exhibición. Comisión al comprador.—Adolfo Bullrich y Cía. 1p

TOROS SHORTHORN de pe- digrée de "La Encarnación". 3 toros Shorthorn de pedigrée de buenas corrientes de sangre, procedentes de la cabaña "La Encarnación", de la Suc. de don Felipe Martínez, se rematarán.
EL VIERNES 8 de octubre, a las 14.30, en n|patio, San Martín 254, previa exhibición. Comisión a cargo de los compradores. Otros informes en nuestra casa Florida 273.—Adolfo Bullrich y Cía. o4

PERCHERON DE Pedigrée de "La Epifanía". 10 padrillos percherón de pedigrée de "La Epifanía", del señor Pedro Estanguet, se rematarán:
EL VIERNES 15 a las 14.30, en nuestro patio, San Martín 254, donde estarán en exhibición desde el miércoles 13 del cte. Comisión a cargo de los compradores. Otros informes en nuestra casa, Florida 273. — Adolfo Bullrich y Cía. v3

TOROS SHORTHORN, HOLANDO FRISIO Y JERSEY

En nuestro local en OLIVOS (F. C. C. A.)

Buen conjunto de 113 toros Shorthorn, Holando Frisio y Jersey, de muy buen tipo y origen, procedentes de los establecimientos de los señores Mario Kennedy; de "La Josefa" de los señores Félix y Jacinto Fernández; de "Los Arenales", del Sr. Benito Villanueva; del Estab. del Sr. Angel Segura y del Estab. "Once de Abril" de los Sres. A. Giménez y Cía.; se rematarán

Pasado Mañana a las 14.30

en n|local en Olivos, F. C. C. A.
Otros informes en nuestra casa, Florida 273.

ADOLFO BULLRICH y Cía.

TOROS SHORTORN Holando Frisio y Jersey, en Olivos. Comprende esta venta: Del establecimiento del Sr. Mario Kennedy: 23 toros Shorthorn puros por cruza (13 de 2 años y 10 de 15 meses), hijos de padres de pedigrée en madres puras por cruza. Del establecimiento "La Josefa", de los señores Félix y Jacinto Fernández, estación Campana (F. C. C. A.): 20 toros Shorthorn puros por cruzamiento, de dientes de leche y dos dientes a medio galpón y a campo, origen de importados. Del establecimiento "Los Arenales", del señor Benito Villanueva: 10 toritos Holando Frisio de muy buen origen a medio galpón y en muy buen estado, y 3 toritos Jersey, nacidos y criados en este establecimiento, vacunados contra el carbunclo y garantizados libres de tuberculosis, hasta 30 días después de la fecha del remate. Del establecimiento del señor Angel Segura: 30 toros Shorthorn puros por cruzamiento de 2 años, hijos de padres de pedigrée y madres puras por mestización. Del establecimiento "Once de Abril", de los señores Antonio Giménez y Cía: 30 toros Shorthorn puros por cruza, dientes de leche y dos dientes, hijos de toros de pedigrée y vacas puras por cruza, de "La Nacional" de Casimiro Gómez.
EL DOMINGO 10 de octubre, a las 14.30 en nuestro local, en Olivos, F. C. C. A.— Trenes: de Retiro salen trenes a las 3.40 y 14.—Adolfo Bullrich y Cía. o4

TOROS HOLANDO FRISIO y Jersey de "Los Arenales" de Villanueva. En nuestro patio.—11 toritos Holando Frisio y Holstein Friesian, de 1 año a 20 meses, hijos de padres puros y madres lecheras y 2 toros Jersey, razas lecheras de gran producción, nacidos y criados en el establecimiento "Los Arenales" del señor Benito Villanueva. Están vacunados contra el carbunclo y garantidos, libres d tuberculosis. Se rematarán
EL LUNES 11 de octubre, a las 14.30, en nuestra casa, San Martín 254, previa exhibición. Comisión a cargo del comprador.—Adolfo Bullrich y Cía. o4

TOROS SHORTHORN DE los planteles del señor Juan T. López, en Olivos. 110 toros Shorthorn puros por cruzamiento, todos cumpliendo los 2 años, de muy buen tipo y estado, hijos directos de padres importados y procedentes de las mejores cabañas del país, cruzados con vacas puras por mestización, habiendo entre ellos 10 a palenque y todos procedentes de los planteles del señor T. López, se rematarán,
EL SABADO 16 de octubre, a las 14.30, en nuestro local en Olivos (F. C. C. A.) previa exhibición con los reproductores en lotes apropiados. Trenes: De Retiro salen trenes el día de la venta a las 13.40 y 14. Comisión a cargo de los compradores. Otros informes en nuestra casa Florida 273.—Adolfo Bullrich y Cía. o8

EL TREN PARA EL REMATE DE LOS 4.000 vacunos Durham

En CHASCOMÚS, (F. C. S.)

SALE DE LA ESTACION CONSTITUCION MAÑANA a las 7.50 de la mañana

Para el regreso, que se realizará en el día, correrá un tren especial de Chascomús a Plaza, debiendo los concurrentes viajar con sus respectivos boletos. Véase detalles en el aviso respectivo.

ADOLFO BULLRICH y Cía.

4.000 VACUNOS DURHAM, en Chascomús.—Haciendas de buena clase y estado, incluso 3115 novillos buen mestizo Durham de 1 a 3 años, habiendo lotes de sola marca, uno de ellos de 800, sola marca de "La Armonía", de don Héctor Cobo y el resto vacas con y sin crías y vaquillonas, 3 toros Durham p. p. c. y capones, ovejas y borregos Lincoln en nuestro 1170. remate-feria de haciendas generales que realizaremos en nuestras instalaciones de Chascomús, F. C. Sud, de acuerdo al siguiente detalle: 300 novillos de 2 1|2 y 3 años, buen mestizo Durham, buen estado, invernada; 800 id de 2 y 2 1|2 id id id id id id (sola marca, de "La Armonía", del señor Héctor Cobo); 1000 id de 2 y 2 1|2 años, buen mestizo Durham, buen estado de invernada; 355 novillos, de 2 y 2 1|2 años, mestizos Durham, muy buen estado, de invernada; 160 novillos de 1 1|2 años, id. id. id. id.; 300 id. de 1 año, id. id. id. id id id 1 marca; 200 id de 1 año, id id id id id id; 400 vacas incluso 200 terneros para cría e invernada; 300 vaquillonas de 1 año, buen mestizo Durham, para cría, 1 marca; 100 vacas gordas, carne gorda, buen estado invernada; 100 id servidas buen mestizo Durham, para cría o invernada; 3 toros Durham p. p. cruzamiento, de 18 a 20 meses; 200 capones Lincoln, gordos, para matadero; 200 ovejas id para matadero y consumo; 100 borregos mestizos Lincoln para invernada. Se rematarán
EL SABADO 9 de octubre, a las 12, con las haciendas a la vista y detalladamente clasificadas en lotes apropiados. Trenes: Los concurrentes de esta capital tienen tren el día de la venta que sale de Constitución a las 7.50 de la mañana y una vez terminado el remate correrá un tren especial de Chascomús a Plaza, debiendo los concurrentes viajar con sus respectivos pasajes. Comisión 2 o|o al vendedor y 2 o|o al comprador en haciendas generales y 3 por ciento de cada parte en reproductores y yeguarizos. Pedidos de local y otros informes en n|casa Florida 273, B. Aires, o al señor Guillermo Mc. Innes en Chascomús, F. C. S.—Adolfo Bullrich y Cía. s5

21a. EXPOSICION de Ganadería en el Azul, F. C. S.—21a. exposición general de Ganadería organizada por la Sociedad Rural de Azul (F. C. S.) y a celebrarse en su local de dicha localidad del 17 a 20 de octubre próximo. Otros informes, pedidos de local y reglamentos solicítense en n|casa, Florida 273 o a nuestra sucursal en el Azul. a23

JUAN JOSE LINARI

EL VIERNES 8 DE OCTUBRE, en mi local, Belgrano 2644 y a las 14 horas, remataré:
15 especiales potros livianos todos alazanes de gran tipo y alzada, de la acreditada y conocida marca "Nocetl".
22 caballos y yeguas de tiro, cuarterones gordos de la acreditada y conocida marca Jorge Bell.
20 buenas yeguas livianas y
30 yeguas cuarteronas de la acreditada marca del señor Guerrero.
30 yeguas criollas y 10 caballos de tiro y silla procedentes de Guido.
Varios caballos y yeguas de tiro solo y yunta, lonas, guarniciones y rodados en general.—Juan José Linari. o7

SARRACINO y Cía.

EN 25 DE MAYO (F. C. S.)

LIQUIDACION de las haciendas del señor Enrique Calac, existentes en el establecimiento SANTA MARIA.

El miércoles 13 de octubre A LAS 14.30

En el mismo establecimiento, a 1 1|2 legua de 25 de Mayo.

1018 VACUNOS 1018
525 LANARES 525
65 YEGUARIZOS 65 v12

DETALLE: 150 NOVILLOS, 3 a 3 años, 150 novillos 1 1|2 a 2 años; 200 novillos 1 año; 300 vacas en parición; 218 vaquillonas 1 a 3 años. Toda esta hacienda es de gran clase y estado, sola marca y se venderá debidamente clasificada. Se facilitará potreros gratis hasta el día 18 a fin de que los señores compradores organicen sus arreos o embarques. Las haciendas deberán recibirse el mismo día del remate, pudiendo los señores compradores dejar una persona para su cuidado, si así lo desearen. Los señores concurrentes al remate deben almorzar en el tren. De la estación 25 de Mayo saldrán coches o automóviles, los que por módico precio conducirán a la concurrencia hasta el lugar del remate. Comisión 4 o|o a cargo de los señores compradores.
Trenes.—Los interesados en concurrir a este remate deben tomar los trenes que salen de P. Constitución a las 7.33, de Once 6.45, pudiendo regresar a la mañana siguiente en el tren que sale de 25 de Mayo a las 5.50. De Bolívar sale tren el día del remate a las 10.35 y regresa a la madrugada siguiente a las 0.37. Por mayores informes dirigirse a nuestro escritorio central en Lobos.—Sarracino y Cía. v12

En Lobos F. C. S.

107o. REMATE-FERIA

El domingo 10 de octubre

A LAS 13

1.900 vacunos 1.900 v10

DETALLE: 510 NOVILLOS 2 a 2 1|2 años muy buena clase y buen estado; 100 novillos de 2 1|2 y 3 años, muy buena clase y estado; 400 novillos 1 y 1 1|2 años, buena clase y buen estado, 1 marca; 290 novillos 1, 1 1|2 a 2 años, buena clase y buen estado; 160 vacas gordas y carne gorda; 80 vacas invernada; 75 vacas buena clase y buen estado con 75 terneros al pie, entre las que hay lecheras; 100 vaquillonas 1 1|2 a 2 años especiales en clase y buen estado, tamberas, 1 marca; 10 vaquillonas 3 y 3 1|2 años, tamberas, 1 marca; 45 vaquillonas 1 y 1 1|2 año y 5 toros buen servicio. Recomendamos a los señores interesados los lotes de novillos por su clase y estado.
Trenes: De Once, 6.45 y de P. Constitución, a las 7.33, regresando a las 16.32 y 16 respectivamente. Por mayores informes dirigirse a nuestro escritorio central en Lobos.—Sarracino y Cía. v10

FIORITO Hnos. y SAMBRIZZI

Consignatarios: Perú 166, U. T. 2256, Av.

HOY

En MERLO, F.C.O.

1.600 vacunos 1.600

21.° *REMATE-FERIA*

450	novillos 1 a 1 1|2 años, buena clase y estado.
200	novillos 2 a 2 1|2 años, buena clase y estado.
300	vacas invernada, buen estado.
100	vacas buena clase, con
100	terneros al pie.
240	vaquillonas, 1 a 2 años, buena clase y estado.
60	vacas gordas para abasto.
50	vacas tamberas, garantidas, con
50	crías chicas al pie.
50	vacas tamberas, muy adelantadas.
150	ovejas, 2 y 4 dientes.

Esperamos nuevas remesas. Potreros disponibles y facilidades de embarque. Al contado, 2 o|o comisión por ambas partes. Trenes de Once: 8.45, 9.45, 10.45, 11.45 y 12.25. Informes a nuestras oficinas o a los representantes en Merlo, señores Acuña y Ratti. 1p

EN HENDERSON, F. C. Mid land.
EL SABADO 13 de octubre, a las 13.—80. remate-feria de haciendas generales. Tenemos anotados muy buenos lotes de novillos gordos y de invernada, como también haciendas de cría. Oportunamente publicaremos detalles completos. Informes a nuestras oficinas, Perú 166, o al representante en Bolívar y Henderson, Sr. Bautista Merzagora. 1p

CASARES Hnos. y Cía.

SUCESORES DE CASARES Hnos. y DIEHL.

a las 14 horas **MAÑANA** a las 14 horas

En "MONTE DORREGO" San Justo. F. C. Oeste

Remataremos 200 TOROS de 2 años DURHAM puro por cruza a campo

de la Estancia "SAN JACINTO" En Mercedes

y 30 TOROS de 2 años DURHAM puro por cruza a campo

de la Estancia "HUETEL" en 25 de Mayo

LIBRES DE TUBERCULOSIS

Comisión a cargo del vendedor

El tren especial para este remate, sale del Once mañana a las 13.30, regresando una vez terminada la venta
Casares Hnos. y Cía.

TOROS DE "SAN JACINTO" En Monte Dorrego. 200 toros de 2 años, Durham puros por cruza, a campo, libres de tuberculosis, de la estancia "San Jacinto", en Mercedes, y 30 de la estancia "Huetel", en 25 de Mayo, se rematarán
EL SABADO 9 de octubre, a las 14 horas en "Monte Dorrego", estación San Justo (F. C. O.), donde están en exhibición y pueden revisarse. Para San Justo salen trenes del Once cada 30 ó 40 minutes. Los que vayan en automóvil deberán hacerlo por la siguiente ruta: calle Rivadavia, San Pedrito y Juan B. Alberdi (antes Provincias Unidas), frente a la que está situado Monte Dorrego. Comisión a cargo del vendedor. El día del remate correrá un tren especial de ida y vuelta entre Once y San Justo, que saldrá de la estación Once a las 13.30. Otros informes en nuestras oficinas, Sarmiento 357.—Casares Hnos. y Cía. s26

SHORTHORN importados por Casares. Un selecto lote de 8 padres de cabaña Shorthorn de las tribus Countess, Broadhooks, Rosewood y Jenny Lind; 3 de ellos ganadores de premios en exposiciones del Reino Unido, otro hijo del gran Campeón de la Royal de este año "Sanquhar Grand Courtier", medio hermano de los toros D. S. O. y Balmerino Colin, adquiridos por los Sres. Pereyra Iraola y Sr. Federico Martínez de Hoz, respectivamente y otro que es nieto por madre de Coming Storm H. B. I. 108248, abuelo del Campeón Palermo 1918 y bisabuelo del Gran Campeón en la Internacional Palermo este año, importados del Reino Unido por el Sr. Emilio R. Casares, se rematarán
EL VIERNES 8 de octubre, a las 14.30, en nuestra casa, Sarmiento 357, donde están en exhibición y hay catálogos detallados a disposición de los interesados.—Casares Hnos. y Cía. o2

EN ARRUFO. — 3.000 VA- cunos Durham, Hereford y P. Angus, de garrapata. Inclusive 160 piezas de plantel Polled Angus, gran clase, marca de Guerrero y Cnel. Urquiza, vacas, con crías machos y hembras, hijas de toros puros de pedigrée y servidas, toritos. Vacas lecheras Durham, vaquillonas, novillitos Durham, Polled Angus y cuarterones, del establecimiento "La Chichita", del señor Danuzzo y otros importantes establecimientos de la zona. Detalle: 50 vacas de plantel Polled Angus, gran clase, marca de Guerrero, con crías machos y hembras, hijos de puro de pedigrée "Peel 49", de Cía. Rural Bremen, y de "Darius" 108, de Danuzzo, servidas por dichos toros; 60 vacas de plantel Polled Angus, marca y contramarca de Urquiza, con crías machos y hembras, hijos del campeón en Palermo, año 1911. Darius de la Cía. Rural Bremen, y de "Evolardie", de Alston, y servidas por los mismos; 18 toritos Polled Angus, de 1 y 1 1|2 años, hijos de los toros antes nombrados; 40 vacas lecheras Durham, muy buena clase, origen de Gandara, Guerrero y Danuzzo, con crías machos y hembras, y servidas por los toros puros de pedigrée Royal Fairfax de Pagés, Orange Cruickshank de Duggan y Sir William de Danuzzo; 50 vaquillonas Durham, de 1 1|2 y 2 años, servidas por toros puros de pedigrée; 40 toritos Durham, de 1 y 1 1|2 años, hijos de puros de pedigrée; 160 vacas Durham, cuarteronas, con 55 crías machos y 63 hembras, servidas por puros de pedigrée; 90 novillitos, de 1 y 1 1|2 años, Durham y P. Angus; 9 toros Durham, de 4 años, 3 Polled Angus, de 3 años, y 1 Hereford, de 4 años; 150 vacas Durham, con 150 crías al pie; 300 vacas mestizo Durham, con crías y servidas; 150 vacas Durham, con 150 crías; 300 vacas Durham y cuarteronas, con y sin cría; 120 vacas cuarteronas, con 120 crías; 600 vacunos de cría mestizos y cuarterones, al corte.
EL MIERCOLES 13 de octubre, a las 12 del día, en el establecimiento "La Chichita", de Danuzzo, situado sobre la estación Arrufó, del C. C. Central Argentino, al Norte de Rafaela y a 3 leguas al Sur de La Rubia; a la vista, clasificados en lotes apropiados. Comisión 4 o|o a cargo del comprador. El tren para Arrufó sale de Retiro (Central Argentino) la víspera de la venta a las 18 horas. De Rosario Norte, F. C. Central Argentino, sale la víspera del remate a las 23 horas, y llegan a Arrufó a las 6 de la mañana del día del remate. Otros informes en nuestras oficinas Sarmiento 357. Buenos Aires.—Casares Hnos. y Cía. v12

BURROS DEL POITOU, RE- cientemente importados de Francia, 7 burros de pedigrée, hechores, a prueba, gran clase, de 2 a 6 años, alzada 1.40 a 1.50. Están en exhibición y venta particular en nuestra casa, Sarmiento 357.—Casares Hnos. y Cía. v10

Miguel y Angel Castellar

v9

600 VACUNOS. — 500 lana- res. En Laprida, F. C. Sud, 173.o Remate-feria de haciendas en nuestras instalaciones de aquella localidad.
EL DOMINGO 10 de octubre, a las 13.30 del día, venderemos clasificadas en lotes, las haciendas mencionadas. Por informes dirigirse a nuestras casas en Laprida, Azul o Capital, Sarmiento 643.—Miguel y Angel Castellar. v9o

1.500 VACUNOS. — 2.000 LA- nares. En Azul, F. C. Sud, 527.o Remate-feria de haciendas en nuestras instalaciones de aquella localidad.
EL VIERNES 15 de octubre. Oportunamente detalles—Miguel y Angel Castellar. v14o

HACIENDAS EN CORONEL Suárez, F. C. S.—249° Remate feria de haciendas en nuestras instalaciones de Coronel Suárez, F. C. Sud y R. a P. B.
EL MIERCOLES 20 de octubre. Oportunamente detalles.—Miguel y Angel Castellar. v19

LANUS & PERALTA RAMOS

REMATE ESPECIAL DE NOVILLOS

En Merlo (F. C. O.)

EL JUEVES 21 de OCTUBRE a las 13

Anotaciones y pedidos de local e informes a nuestro escritorio, Reconquista 46, U. T. 2121 Av.

Lanús y Peralta Ramos v11

ALCHOURRON Hnos.

REMATES — COMISIONES — CONSIGNACIONES

3.000 NOVILLOS EN B. ES- peranza, F. C. P. remate especial de haciendas en las instalaciones del señor J. L. Clark.
EL MARTES 26 de octubre a las 10.30 de la mañana. Próximamente detalles. Por informes y pedidos de local al señor Juan L. Clark en B. Esperanza, F. C. P. o a nuestra casa Sarmiento 442|48. Buenos Aires.—Alchourron Hnos. o6

100 TOROS EN TANDIL (F. C. S.).—Remate de reproductores, procedentes de importantes cabañas y establecimientos. En las instalaciones del señor Diógenes Ruiz.
EL MARTES 19 de octubre a las 12. Próximamente detalles. Informes y pedidos de local a los señores Vannoni y Salsamendi en Tandil, F. C. S. o a nuestra casa, Sarmiento 442|48, Buenos Aires. — Alchourrón Hnos. o5

2.000 VACUNOS EN LAS Ro- sas (F. C. C. A.).—Remate-feria en las instalaciones de los señores Mazza Hnos.
EL DOMINGO 31 de octubre, a las 12. Próximamente detalles. Informes y pedidos de local a los señores Mazza Hnos., en Rosario, Corrientes 1638 o a nuestra casa, Sarmiento 442|48. Buenos Aires.—Alchourrón Hnos. o8

2.500 VACUNOS EN JOVITA F. C. P., remate especial de haciendas en el establecimiento Santa Elisa del señor Tomás González con el concurso de varios establecimientos de la zona.
EL VIERNES 29 de octubre a las 12. En el citado establecimiento Santa Elisa sobre la misma estación. Próximamente detalles. Informes y pedidos de local al señor Tomás González en Jovita, F. C. P. o a nuestra casa, Sarmiento 442|48, Buenos Aires.—Alchourrón Hnos. o6

4700 VACUNOS 4700

incluso 2.500 NOVILLOS de 2 a 3 y medio años, 1 marca

1.000 lanares 1.000

100 yeguarizos mestizo pesado 100

Liquidación de haciendas del establecimiento "La Española", a 4 leguas de

G. Lamadrid F. C. S.

Venta por cuenta y orden de su dueño.

EL DOMINGO 17 DE OCTUBRE, A LAS 12

En el mismo establecimiento, después de un almuerzo campestre. Detalles en el aviso respectivo.

ALCHOURRON Hnos. v8

4.700 VACUNOS EN G. LA- madrid, F. C. S. 1.000 lanares, 100 yeguarizos. Liquidación haciendas del establecimiento La Española, a 4 leguas de General Lamadrid, F. C. S. Venta por cuenta y orden de su dueño.
EL DOMINGO 17 de octubre de 1920, a las 12. En el mismo establecimiento después de un almuerzo campestre. Detalle: 700 novillos 3 años, m. b. clase, 1 marca; 600 id 2 1|2 años, id id 1 marca mochos; 400 id 2 y 2 1|2 años, id id id; 400 id 2 años, id id, mayoría mochos; 300 id 2 años, 1 marca; 100 id 2 años, P. Angus, 1 marca; 350 vacas secas de 4 a 7 años, preñez revelada, m. b. clase, 1 marca; 500 vaquillonas 3 años; preñez revelada, 1 marca; 500 id 2 1|2 años, id id; 300 id 2 años, m. b. clase, 1 marca; 600 vacas al corte, de 4 a 7 años, 1 marca, (incluso 260 terneros orejanos al pie). Lanares: 150 capones, M. Lincoln, invernada; 200 ovejas para cría; 300 ovejas con 300 corderos; 15 carneros, buen servicio. Yeguarizos: 25 potros mestizo pesado de 3 años; 25 id id de 2 años; 50 yeguas id id de 2, 3 y 4 años. Nota: La hacienda vacuna ha tenido servicio de toros de las cabañas San Jacinto de Unzué y La Celia, de Etcheverry. Seña 10 o|o. Comisión 2 o|o. a cada parte en haciendas generales 3 o|o en reproductores y yeguarizos. Por informes a nuestra casa, Sarmiento 442|48 Bs. Aires.—Alchourrán Hnos. s20

5.000 VACUNOS EN BU- chardo, F. C. P. Remate-feria de haciendas en las instalaciones del señor C. W. Bonino.
EL MIERCOLES 27 de octubre, a las 12.—Próximamente detalles. Informes y pedidos de local al señor Carlos W. Bonino, en Buchardo, F. C. P., o a nuestra casa Sarmiento 442-48, Buenos Aires.—Alchourrón Hermanos. o8

3.000 vacunos en Olavarría. — (F. C. S.).—Remate-feria en las instalaciones del señor R. Herbon.
EL SABADO 23 de octubre, a las 12. Próximamente detalles. Informes y pedidos de local al señor Luis Boari, en Olavarría (F. C. S.), o a nuestra casa, Sarmiento 442|48, Bs. Aires.—Alchourrón Hnos. o8

800 VACUNOS en BOLIVAR (F. C. S.), incluso 55 toros Durham, a campo, procedentes del establecimiento "San Carlos", del señor Mariano C. Unzué, 260 lanares. Remate-feria en las instalaciones del Sr. F. A. Arenarez.
EL JUEVES 14 de octubre, a las 12. Próximamente detalles. Informes y pedidos de local a las Sres. F. A. Arenarez y B. Larregle, en Bolívar F. C. S. o a nuestra casa Sarmiento 442|48. B. Aires.—Alchourrón Hnos. s30

6.000 VACUNOS MARCA LI- quida de los establecimientos del señor Bernardo Graciarena. Liquidación de las haciendas existentes en el establecimiento "Agua Blanca", sobre la estación N. Bruzone (F. C. P.). Venta por orden y cuenta de su dueño, señor Bernardo Graciarena.
EL MIERCOLES 10 de noviembre, en el mismo establecimiento "Agua Blanca". En breve detalles completos. Más datos, en nuestra casa, Sarmiento 442|48, Buenos Aires.—Alchourrón Hnos. s20

600 vacunos en G. Belgrano, F. C. S.—Remate feria en las instalaciones de la Sociedad Rural.
EL VIERNES 15 de octubre a las 12.— Detalle: 70 novillos 2 1|2 a 3 años, muy b. clase, 1 marca; 100 id., 2 años, b. c. y estado; 150 id., 2 años, id. id. id.; 80 id. 2 y 2 1|2 años, id. id. id.; 60 id. 1 año; especiales en clase, 1 marca; 40 vacas gordas y c. g., para matadero, en lotes; 30 vacas al corte, incluso 15 terneros; 60 vacunos al corte, en lotes. Seña 10 o|o. Comisión 2 o|o a cada parte en haciendas generales. 3 o|o en reproductores y yeguarizos. Informes y pedidos de local al señor Carlos Patruchi, en General Belgrano (F. C. S.), o nuestra casa, Sarmiento 442|48 (Buenos Aires).—Alchourrón Hnos. s1

3.000 VACUNOS SOLA marca de los establecimientos de los señores Botto hijos y Althabe. Liquidación de las haciendas existentes en el establecimiento "El Pino", sobre la estación Marcos Paz (F. C. Sud). Venta por cuenta y orden de sus dueños, señores Botto hijos y Althabe por exceso de producción.
EL DOMINGO 7 de noviembre, en el mismo establecimiento "El Pino". En breve detalles completos. Más datos, en nuestra casa, Sarmiento 442|48, Buenos Aires.—Alchourrón Hnos. o8

4.500 VACUNOS EN SALAS (F. C. P.).—Remate especial de haciendas en el establ. "Las Acacias". A 2 leguas de Salas (F. C. Pac.) (Prov. de Córdoba). Venta por cuenta y orden de sus dueños, señores José Monclá e hijos.
EL JUEVES 28 de octubre, a las 12. En el mismo establ., después de un almuerzo campestre. Más datos a nuestro representante en Rufino (F. C. P.), señor Enrique Ruiz, o a nuestra casa, Sarmiento 442|48, Bs. Aires.—Alchourrón Hnos. o3

JUDICIAL. — 6.500 vacunos 1 marca, 6.400 lanares, 2 señales; 70 caballos y yeguas. Liquidación total de las haciendas existentes en el Estto "Fortín Luna" a 2 leguas de Carlos Casares (F. C. O.) Venta ordenada por el juez de 1ra Instancia en lo Civil, Dr. Manuel J. Argañaraz, en los autos testamentarios de Don Vicente González.
EL VIERNES 22 de octubre, de 1920 a las 12. En el mismo establecimiento "Fortín Luna". Próximamente detalles completos. Más datos en la secretaría del Sr. Ciriaco A. Gómez, Tribunales de Mercedes (F. C. O.) o a nuestra casa Sarmiento 442|448, B. Aires.—Alchourrón Hnos. s20

2.000 VACUNOS EN TAN- dil (F. C. S.).—Remate-feria en la instalaciones del señor L. Brivio.
El MIERCOLES 20 de octubre, a las 12. Próximamente detalles. Informes y pedidos de local a los señores Vannoni y Salsamendi, en Tandil (F. C. S.), o a nuestra casa, Sarmiento 442|48, Buenos Aires.—Alchourrón Hnos. o8

Pedro y Antonio Lanusse

v11

EN EL ESTABLECIMIENTO "LAS SALADAS" SOBRE LA ESTACION CORTI, F. C. S.

Liquidaremos

6.000 vacunos
4.000 lanares

Por cuenta y orden de los señores Olaciregui y Muchico, con el concurso de hacendados de la zona.

EL MARTES 12 DE OCTUBRE A LAS 10

(Véase detalle). Pedro y Antonio Lanusse v11

REMATE ESPECIAL DE 6.000 vacunos y 4.000 lanares, sobre la estación Corti (F. C. S.), en el establecimiento "Las Saladas", con base de haciendas de los señores Olaciregui y Muchico y con el concurso de hacendados de la zona.
El MARTES 12 de octubre, a las 10, con las haciendas clasificadas en lotes y conforme al siguiente detalle: 3.000 novillos mestizos 3 años, preparados; 1.500 novillos mestizos, 2 años, preparados; 450 vacas mestizas, servidas; 500 vacas mestizas, con 500 terneros al pie; 50 vaquillonas 2 1|2 años, Polled Angus, especiales. Hacienda lanar: 2.200 ovejas Lincoln, media lana, con 400 corderos, en varias majadas; 1.400 capones Lincoln, 2 y 4 dientes. La mayoría de los lotes de vacunos son de sola marca. Trenes: Los concurrentes de Buenos Aires y trayecto tienen tren la víspera que sale de Constitución a las 18.40, que llega a Corti el día del remate a las 6.33. De Bahía Blanca saldrán automóviles que por módico precio conducirán a los interesados al establecimiento, distante 4 leguas. Por informes dirigirse a este escritorio o en Bahía Blanca a los señores P. y A. Lanusse y Olaciregui.—Pedro y Antonio Lanusse, Belgrano 836. v11

LIQUIDACION DEL ESTABLECIMIENTO LA VICTORINA

EN CERES, F. C. C. A.

por cuenta y orden de los señores Jewell y Cía., por haberse vendido el campo.

3000 VACUNOS

EL SABADO 16 DE OCTUBRE

después de un almuerzo campestre.
(Véase detalle). Pedro y Antonio Lanusse v15

POR CUENTA Y ORDEN DE los señores Jewell y Cía., liquidaremos todas las haciendas, muebles, útiles y enseres del establecimiento "La Victorina", en Ceres (C. A.).
El SABADO 16 del corriente mes, después de un almuerzo campestre en el mismo establecimiento, con las haciendas clasificadas en lotes, conforme al siguiente detalle: 265 vacas mestizas Durham, preñez revelada; 200 vacas mestizas Durham, con 200 crías al pie; 30 vacas mestizas Durham lecheras; 100 vaquillonas mestizas Durham de 2 y 3 años, servidas; 150 vaquillonas mestizas Durham de 1 año, sola marca; 150 novillos mestizos Durham, sola marca; 185 vacas mestizas Hereford, sola marca, preñez revelada; 100 vacas mestizas Hereford, sola marca, con 100 crías al pie; 540 vacas criollas preñez revelada; 240 vacas criollas con 240 terneros al pie; 30 vacas criollas; 200 vaquillonas criollas de 2 y 3 años, servidas; 205 novillos cuarterones y criollos de 2 años, carne gorda y gordos; 50 toros mestizos Durham de 3 a 7 años, servicio garantido; 15 toros mestizos Durham de 2 años. Hacienda lanar: 200 lanares para el consumo. Hacienda yeguariza: 120 caballos y yeguas de trabajo. Muebles, útiles y enseres. Comisión 4 o|o a cargo de los compradores en haciendas generales; 6 o|o en reproductores y yeguarizos y 10 o|o en muebles, útiles y enseres, empezándose las ventas de estos últimos a las 9. Por más datos dirigirse a nuestros escritorios en Bs. Aires y Rosario.—Pedro y Antonio Lanusse, Belgrano 836. v15

LOS PLANTELES DURHAM

del establecimiento "Santa Catalina"

EN LOS CARDOS, F. C. C. A.

Marca líquida "LA FORESTAL Ltda."

3.000 vacunos, incluso 1.600 cabezas de plantel

EL VIERNES 22 DE OCTUBRE

Pedro y Antonio Lanusse v11

EN LAS ROSAS F. C. C. A. EL JUEVES 14 de octubre, efectuaremos nuestra próxima feria de haciendas. Por pedidos de local e informes dirigirse a nuestra casa en ésta, a nuestra sucursal en Rosario, San Martín 735, o en Las Rosas al Señor B. N. Gordes. v23

EN Huinca Renancó F. C. P. EL MIERCOLES 20 de octubre efectuaremos el remate feria mensual de haciendas en nuestras instalaciones. Por pedidos de local e informes dirigirse a nuestro escritorio en ésta o a los señores Casenave y Brenner en Huinca Renancó. v19o

EN VILLA María, F. C. C. A. EL MARTES 19 de octubre, efectuaremos nuestra próxima feria de haciendas en nuestras instalaciones. Por pedidos de local e informes dirigirse al escritorio en ésta, a nuestra sucursal en Rosario, San Martín 735, o al señor E. Gardella en Villa María. v13o

EN LAS FLORES (F. C. S.) —EL JUEVES 28 de octubre efectuaremos nuestra próxima feria. Por pedidos de local e informes, dirigirse a este escritorio o en Las Flores al señor Luis Dumont.—Pedro y Antonio Lanusse. v27

Nazar y Hernández

EN LUJAN, F. C. O. 306 RE- mate feria.
EL VIERNES 15 de octubre a las 13.30. Anotaciones a nuestro escritorio Cangallo 660 o a nuestro representante en Luján, señor Enrique Yañiz.—Nazar y Hernández.

M. H. Amaral y Cía.

Martillero, Ireneo E. Franco
Remates-ferias, 2o. sábado de cada mes. Comisiones en general

9o. REMATE FERIA. EN nuestras instalaciones en 25 de Mayo, F. C. S.
EL SABADO 9 de octubre de 1920, a las 13.30. Venderemos debidamente clasificados, 1.000 vacunos, 21 toros.

200	novillos de 1 y 1|2 a 2 y 1|2 años, gordos y carne gorda.
150	novillos de 2 años, buen estado, invernada.
150	novillos de 1 a 1 y 1|2 años, buena clase y estado.
100	vacas gordas.
100	vacunos, 50 vacas con 50 terneros al pie, buen estado.
160	vacas invernada, buena clase,
140	vaquillonas de 1 año y 1|2 a 2 años buen estado y clase.
1	toro puro por cruza, garantido.
10	toros de 2 años, buen mestizo.
10	toros 3 y 4 años, buen estado.

Por informes al señor Ireneo E. Franco Cangallo 466, Bs. Aires, o a nuestro escritorio en 25 de Mayo. Comisiones las de costumbre. v8

Bastanchuri e Iribarne

12.o REMATE FERIA, EN Cañuelas, F. C. S.
EL DOMINGO 10 de octubre, a las 13. Para el que hasta ahora tenemos anotados 750 vacunos. De acuerdo con el siguiente detalle: 50 vacas gordas; 84 bueyes mestizos gordos, especiales; 25 vacas lecheras especiales, en parición; 64 novillos de 1 1|2 años, buen estado y clase, una marca; 200 novillos 2 id id id id; 71 id 2 y 2 1|2 id id id id; 250 id 2 años; 30 vacas lecheras con 30 terneros al pie. Probablemente habrá más hacienda. Recibimos consignaciones hasta el día del remate. Comisión 2 o|o a cada parte. Más datos a nuestro escritorio en Cañuelas. U. T. 60.—Bastanchuri e Iribarne. v10

Juan Irigoin

HOY: HOY:

300 Novillos, vacas y vaquillonas v8

EN SAN MIGUEL, F. C. P.— 31.o remate feria de haciendas generales habiendo anotados hasta ahora 300 novillos vacas y vaquillonas de muy buena clase y estado:
EL VIERNES 8 de octubre a las 13, aunque llueva. Probablemente el día del remate habrá más hacienda. Hay buenos potreros en la feria. Trenes: De Retiro a las 11.50 y 12.30. De Pilar a las 8.27 y 11.21. o8